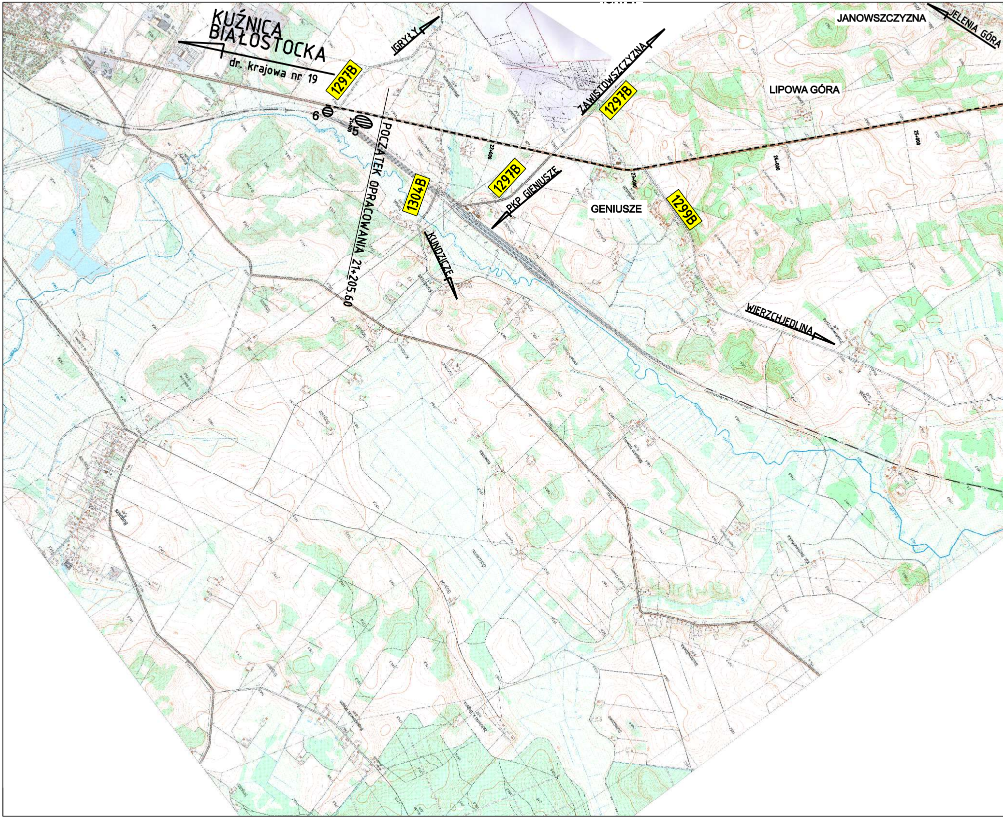
KUŹNICA BIAŁOSTOCKA
dr. krajowa nr 19
1297B
IGRYŁY
ZAWISTOWSZCZYZNA
1297B
JANOWSZCZYZNA
JELENIA GÓRA
LIPOWA GÓRA
6
5
21+000
22+000
23+000
24+000
25+000
POCZĄTEK OPRACOWANIA 21+205.60
1304B
1297B
PKP GIENIUSZE
GENIUSZE
1299B
KUNDZICZE
WIERZCHJEDLINA

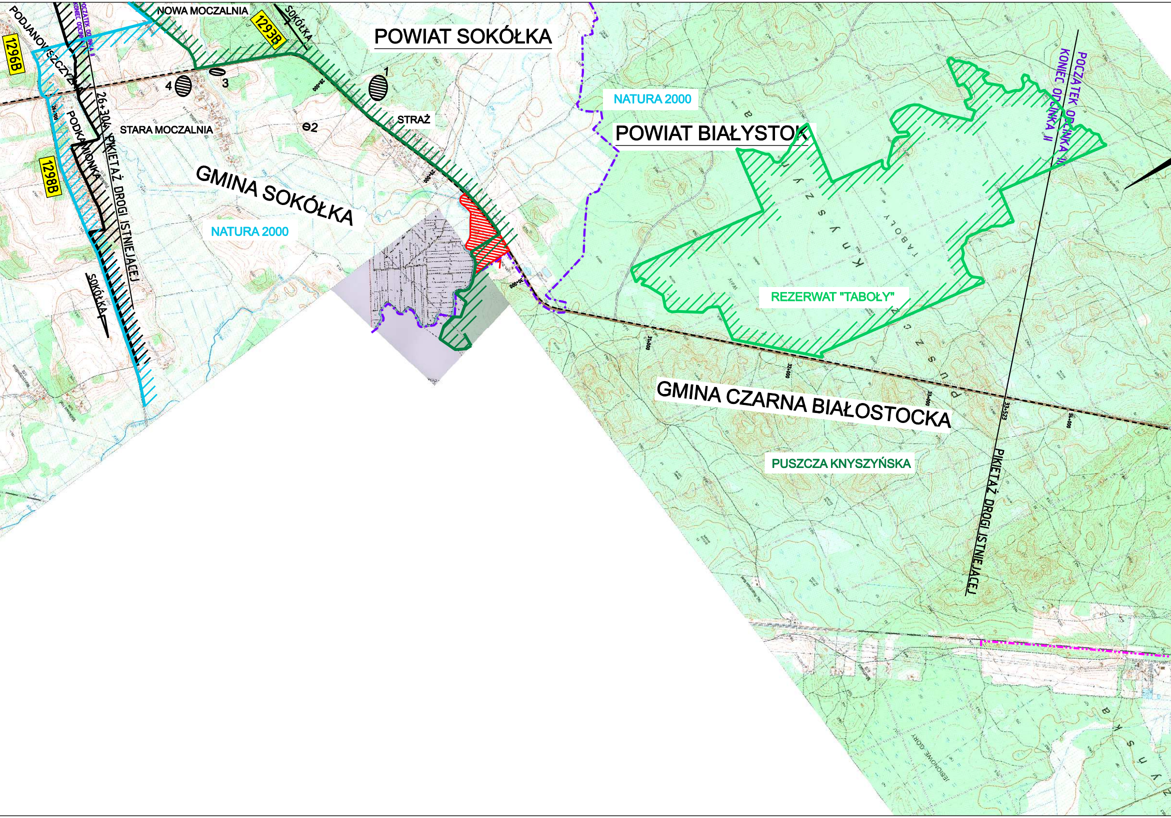
PODJANOWSZCZYZNA
1296B
NOWA MOCZALNIA
1293B
SOKÓŁKA
POWIAT SOKÓŁKA
KONIEC ODCINKA I
4
3
1
26+304 PIKIETAŻ DROGI ISTNIEJĄCEJ
PODKAMIONKA
STARA MOCZALNIA
2
STRAŻ
1298B
GMINA SOKÓŁKA
NATURA 2000
SOKÓŁKA
NATURA 2000
POWIAT BIAŁYSTOK
POCZĄTEK ODCINKA III
KONIEC ODCINKA II
REZERWAT "TABOŁY"
GMINA CZARNA BIAŁOSTOCKA
PUSZCZA KNYSZYŃSKA
PIKIETAŻ DROGI ISTNIEJĄCEJ
33+523

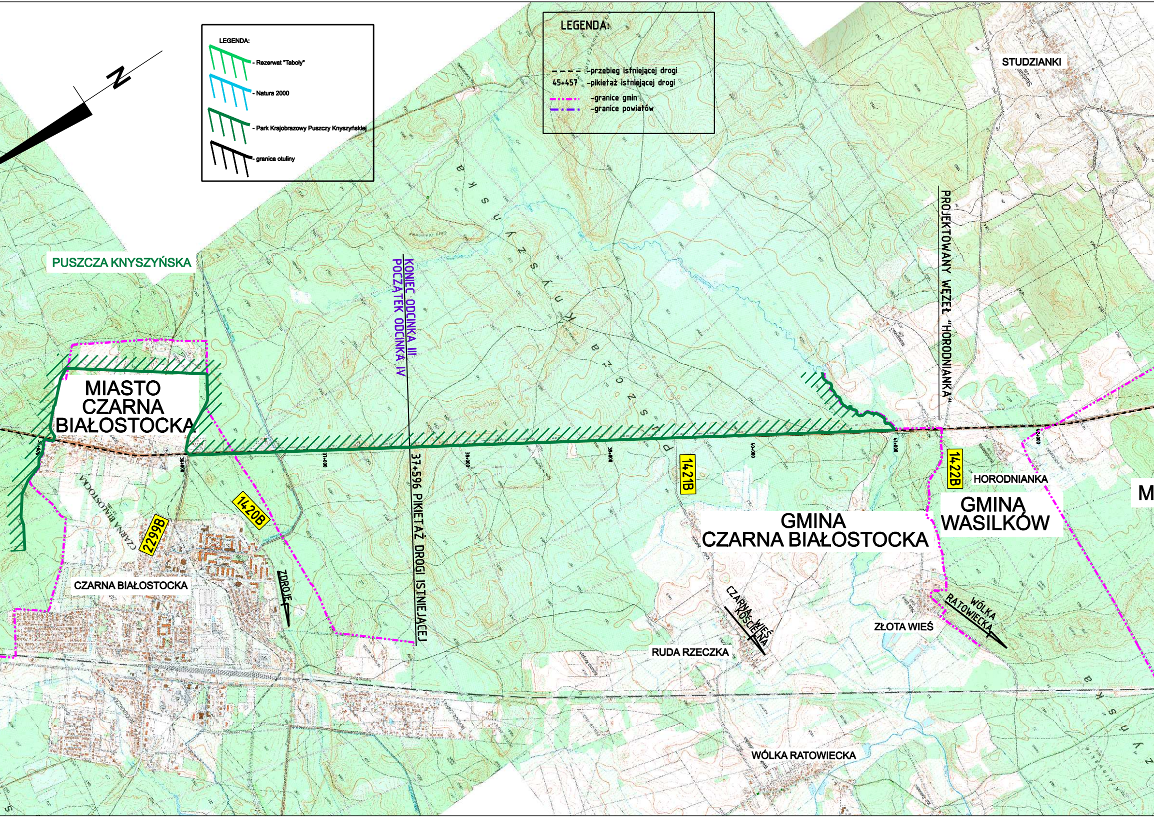
N
LEGENDA:
- Rezerwat "Taboły"
- Natura 2000
- Park Krajobrazowy Puszczy Knyszyńskiej
- granica otuliny
LEGENDA:
–przebieg istniejącej drogi
45+457 –pikietaż istniejącej drogi
–granice gmin
–granice powiatów
STUDZIANKI
PUSZCZA KNYSZYŃSKA
KONIEC ODCINKA III
POCZĄTEK ODCINKA IV
PROJEKTOWANY WĘZEŁ "HORODNIANKA"
Puszcza Knyszyńska
MIASTO
CZARNA
BIAŁOSTOCKA
37+596 PIKIETAŻ DROGI ISTNIEJĄCEJ
36+000
37+000
38+000
39+000
40+000
41+000
42+000
1420B
1421B
1422B
2299B
HORODNIANKA
GMINA
WASILKÓW
GMINA
CZARNA BIAŁOSTOCKA
CZARNA BIAŁOSTOCKA
ZDROJE
CZARNA WIEŚ KOŚCIELNA
WÓLKA RATOWIECKA
ZŁOTA WIEŚ
RUDA RZECZKA
WÓLKA RATOWIECKA
M

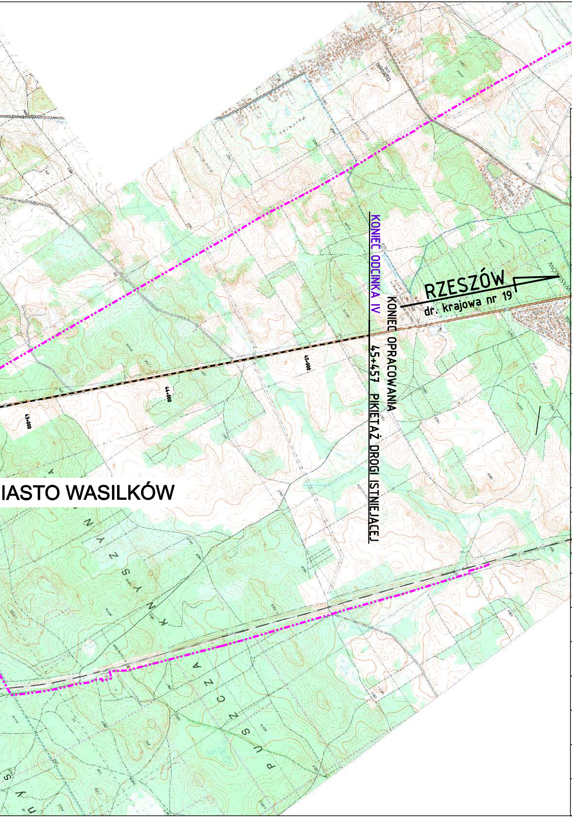
RZESZÓW
dr. krajowa nr 19
KONIEC ODCINKA IV
KONIEC OPRACOWANIA
45+457 PIKIETAŻ DROGI ISTNIEJĄCEJ
43+000
44+000
45+000
IASTO WASILKÓW
PUSZCZA

Inwestor:

Generalna Dyrekcja Dróg Krajowych i Autostrad
Oddział w Białymstoku
ul. Zwycięstwa 2
15 - 703 Białystok

Jednostka projektowa:

Scott Wilson Ltd
Sp. z o.o. Oddział w Polsce
ul. Rejtana 17
02-516 Warszawa
tel. +48 22 542 41 80
fax + 48 22 542 41 81

Temat opracowania:

Rozbudowa drogi krajowej nr 19 do parametrów drogi klasy S na odcinku od obwodnicy Sokółki do obwodnicy Wasilkowa

Obiekt budowlany:

Droga krajowa nr 19 na odcinku od obwodnicy Sokółki do obwodnicy Wasilkowa

Branża:

Stadium:

Tytuł rysunku:

ORIENTACJA - WARIANT 0

Stanowisko	Imię i nazwisko	Uprawnienia	Podpis
Główny Projektant	mgr inż. Krzysztof Rabiega	Nr upr. 270/77/Pw Nr ewid. Izby. Bud. WKP/BD/41/86/01	
Projektant	mgr inż. Mariusz Szyszkowski	Nr upr. 181/Gd/2002 Nr ewid. Izby. Bud. POM/BO/5827/02	
Projektant	mgr inż. Agnieszka Petryńska	Nr upr. POM/0053/POOD/07 Nr ewid. Izby. Bud. POM/BD/0462/07	
Projektant	mgr inż. Tomasz Kammer	Nr upr. 341/Gd/2002 Nr ewid. Izby. Bud. POM/BO/0032/03	
Asystent projektanta	mgr inż. Alina Dziewulska		
	mgr inż. Piotr Górkiewicz		
Sprawdzający	mgr inż. Piotr Nykiel	Nr upr. 5473/Gd/93 Nr ewid. Izby. Bud. POM/BD/3490/01	

Nr arch.:	Data:	Skala:	Nr rys.	0.0
1054/KW/D/O-0.0/w1	06.2008	1:20000	Ark.	-