

RZUT PARTERU

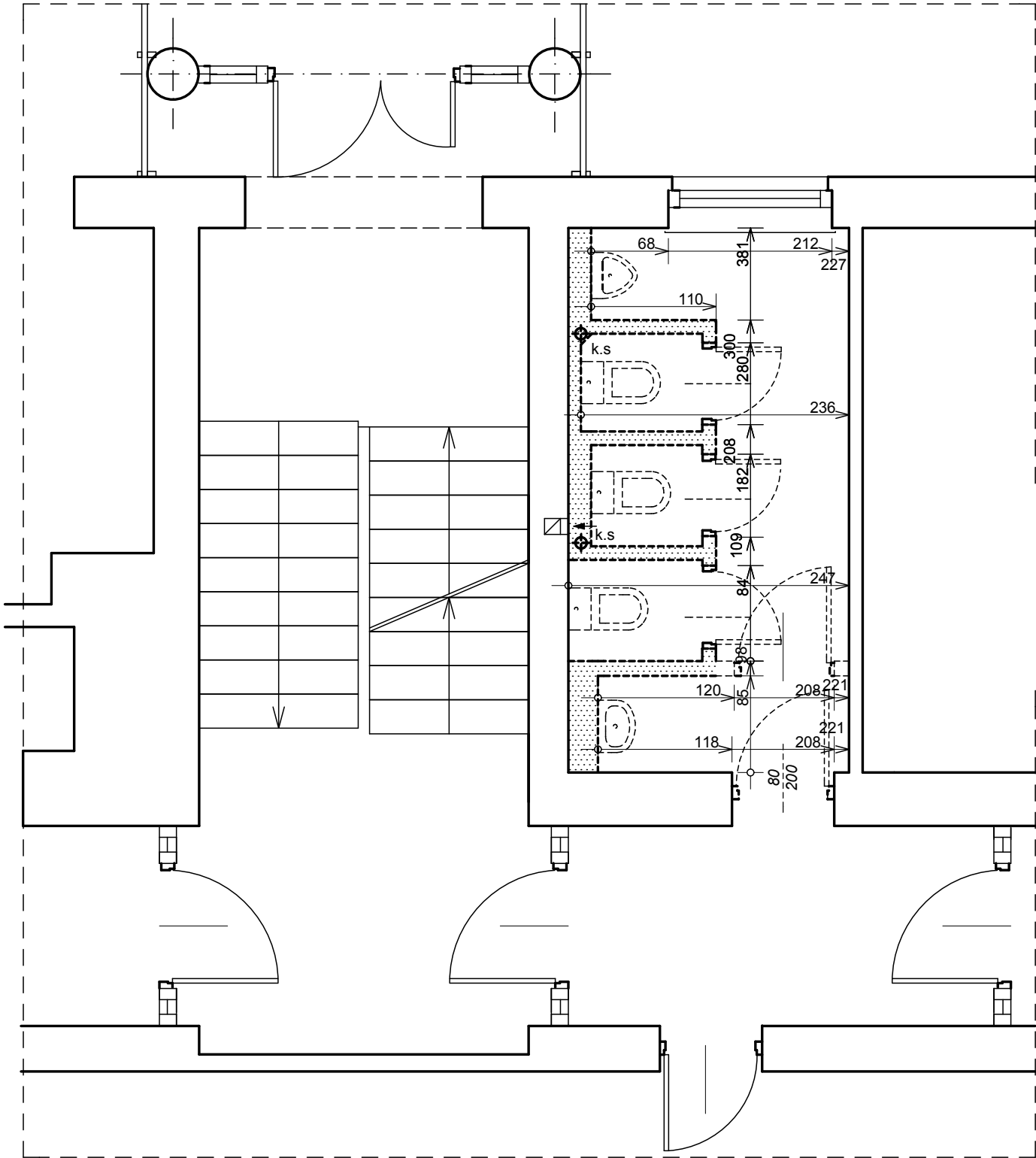

RZUT I PIĘTRA

Legenda:

- Ściany istniejące do zachowania
- Elementy do rozbiórki

Nazwa i adres obiektu: Budynek GDDKiA - toalety ogólnodostępne Białystok, Zwycięstwa 2			Nr rys.: Inw.1
Nazwa rysunku: Rzut parteru i I piętra - inwentaryzacja			Skala: 1:50
			Data: 22.11.2016
Branża:	Imię i nazwisko:	Nr uprawnień:	Podpis:
architektura	Grzegorz Mózdziński	BI-POKK/01/2002	

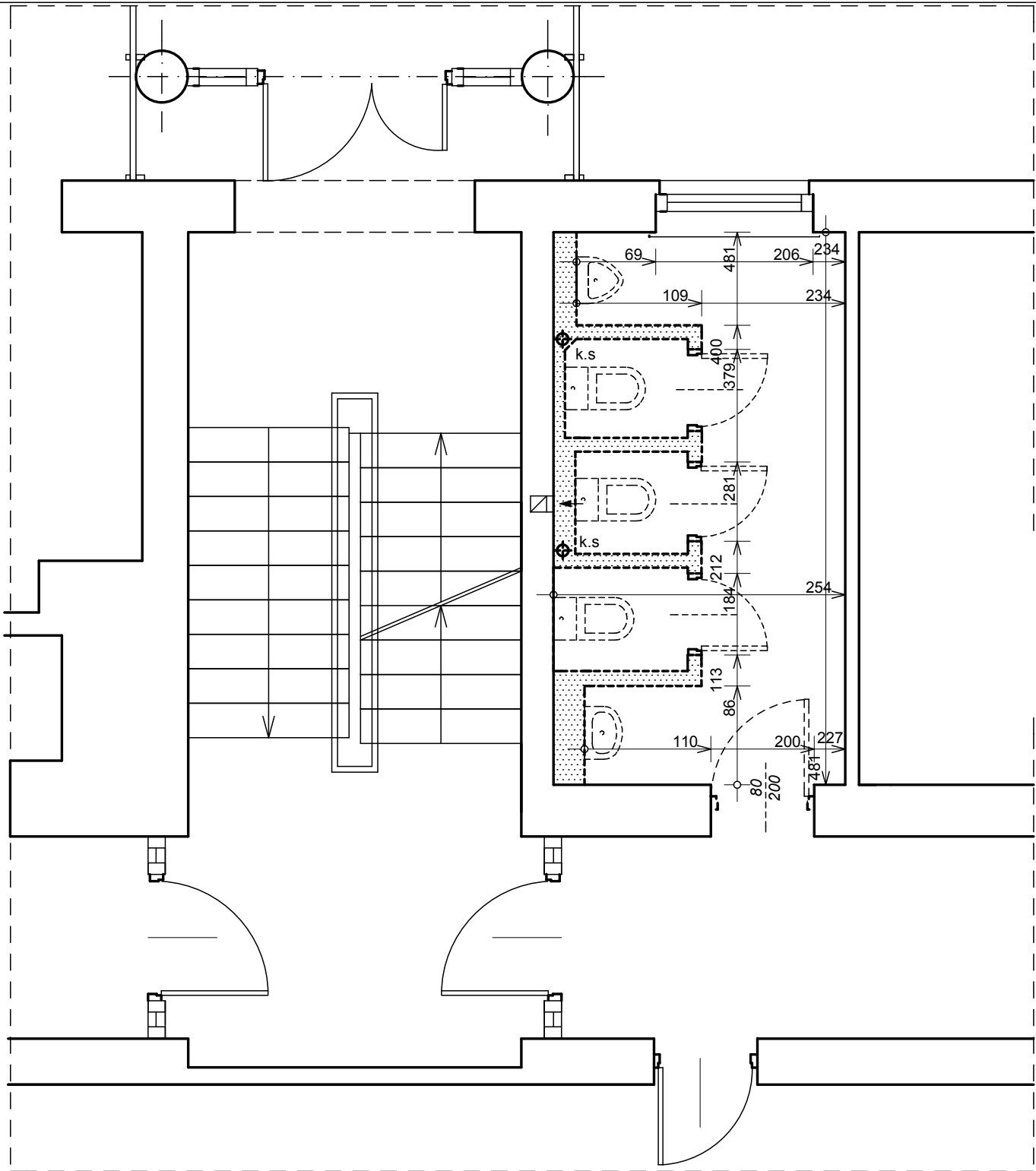

RZUT II PIĘTRA

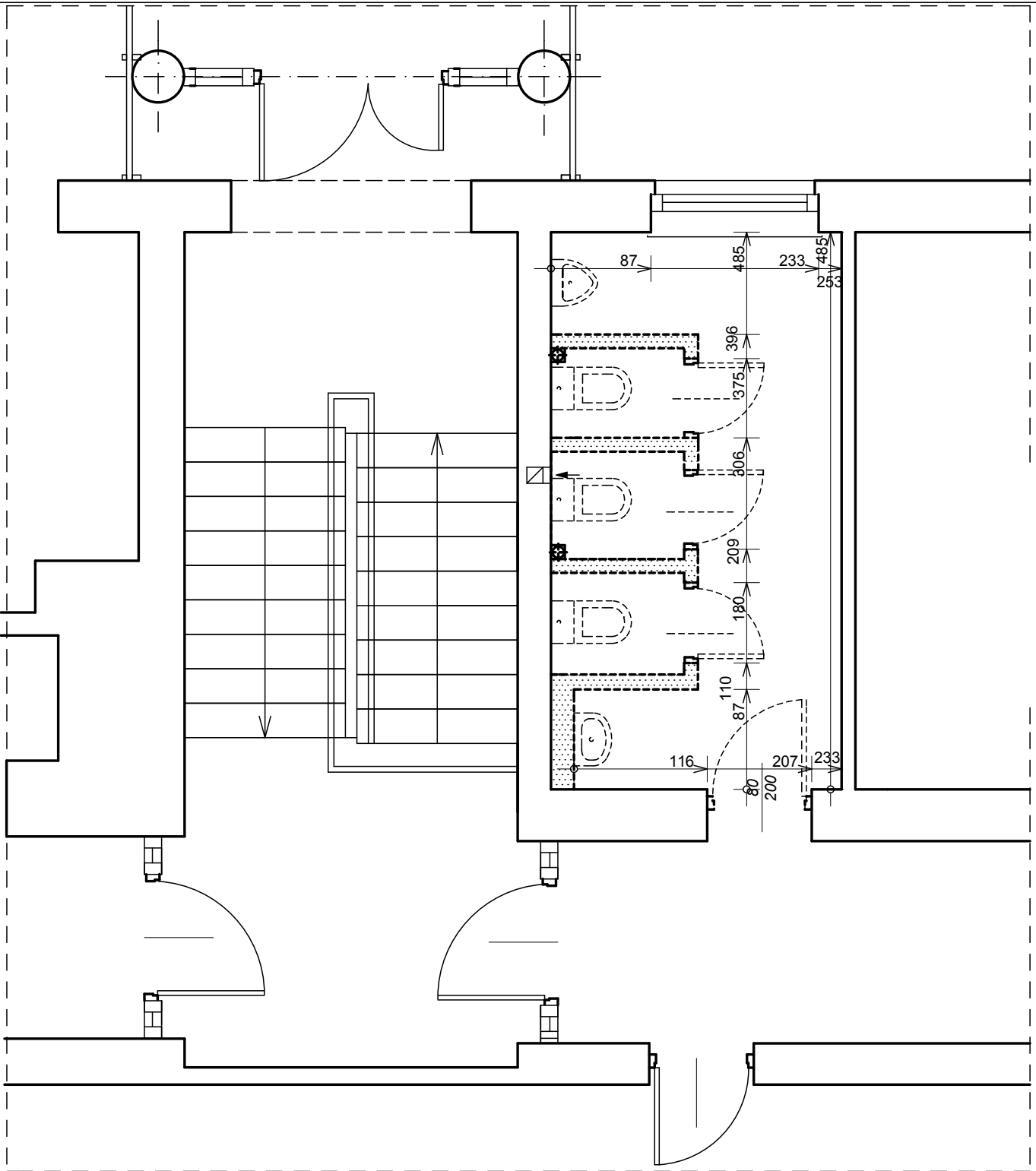

RZUT III PIĘTRA

Legenda:

- Ściany istniejące do zachowania
- Elementy do rozbiórki

Nazwa i adres obiektu: Budynek GDDKiA - toalety ogólnodostępne Białystok, Zwycięstwa 2			Nr rys.: Inw.2
Nazwa rysunku: Rzut II i III piętra - inwentaryzacja			Skala: 1:50
			Data: 22.11.2016
Branża:	Imię i nazwisko:	Nr uprawnień:	Podpis:
architektura	Grzegorz Mózdziński	BI-POKK/01/2002	

RZUT PARTERU (fragment budynku)

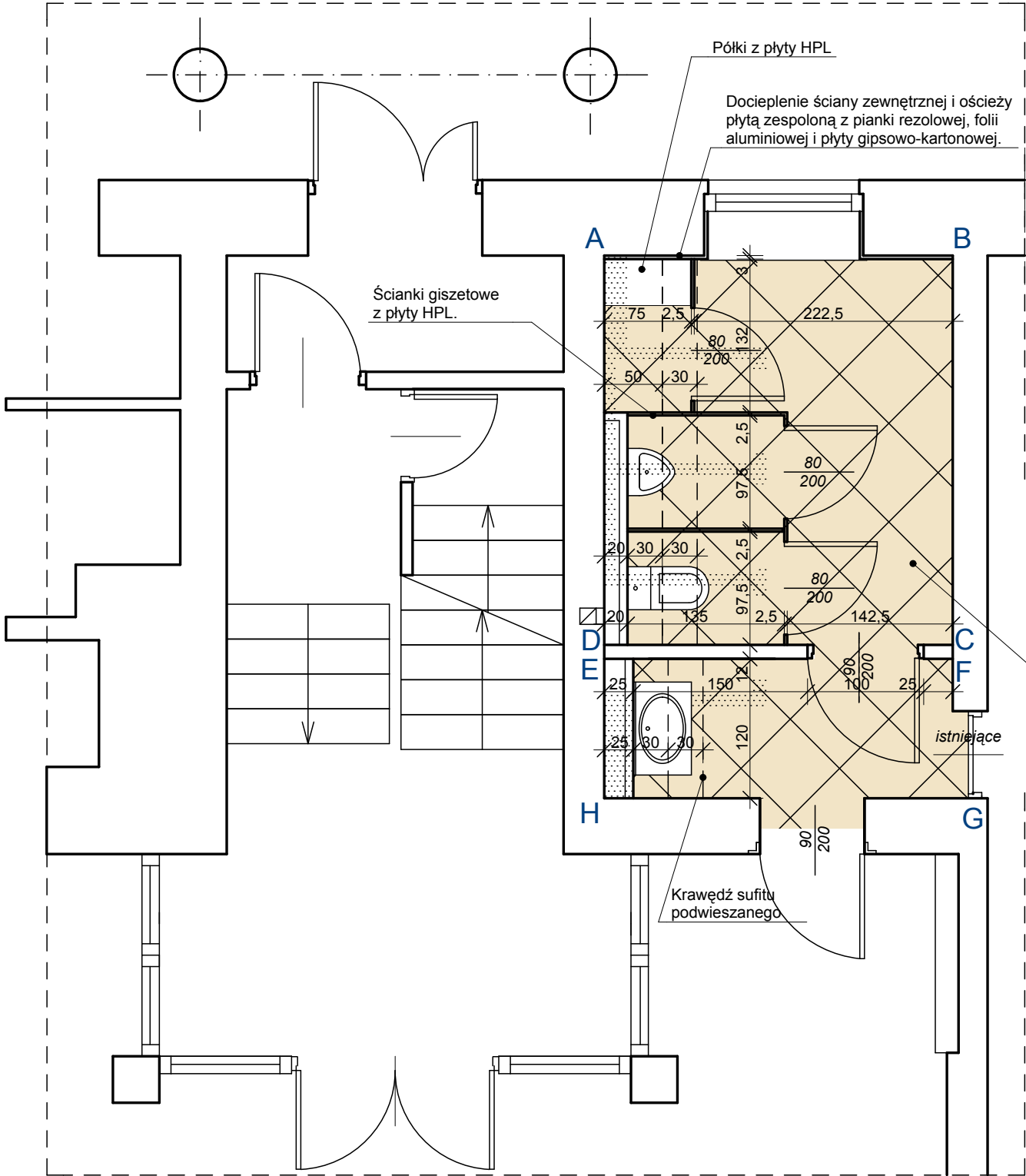

ROZWINIĘCIA ŚCIAN:

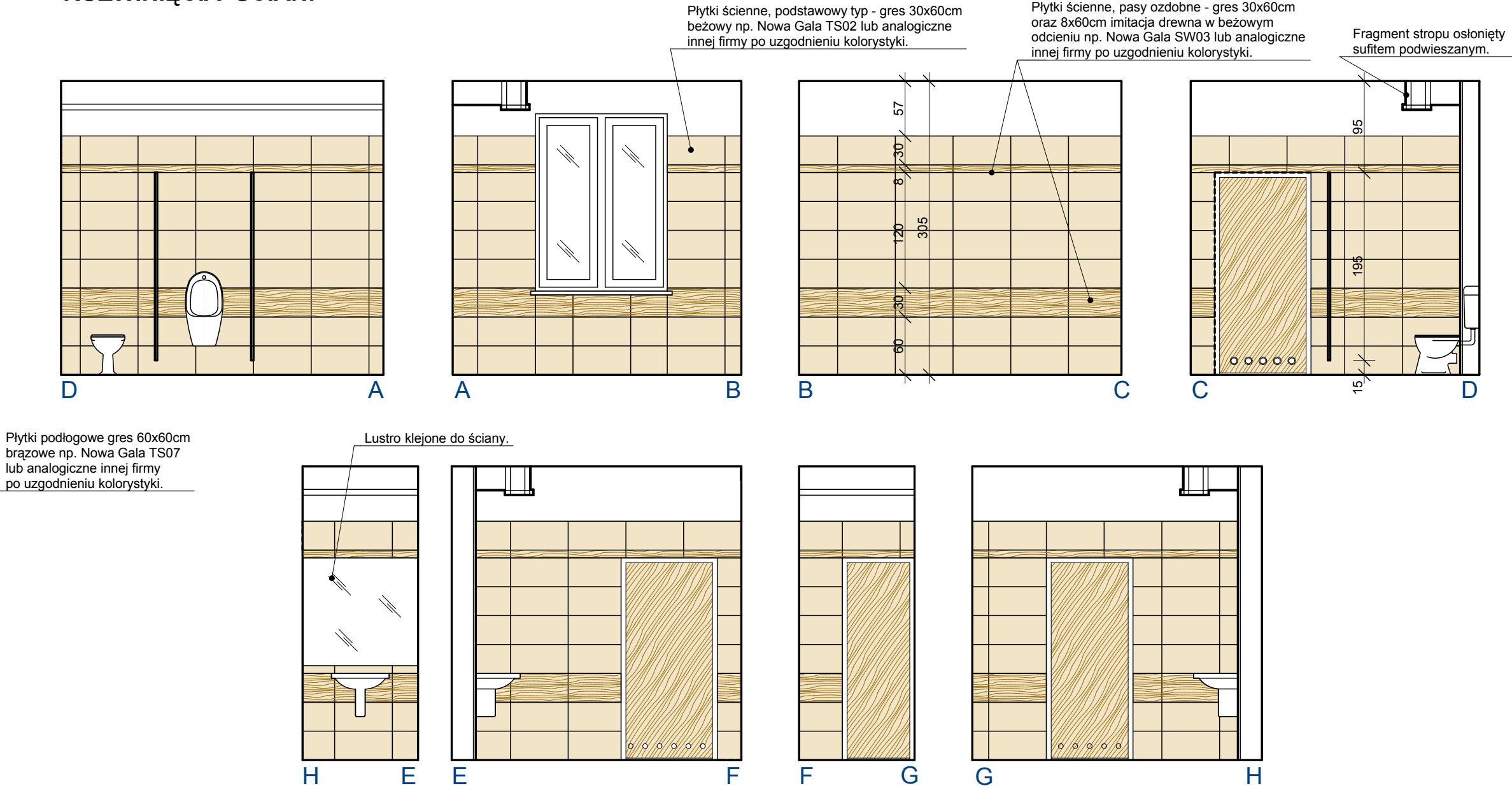

DETAL SUFITU 1:20

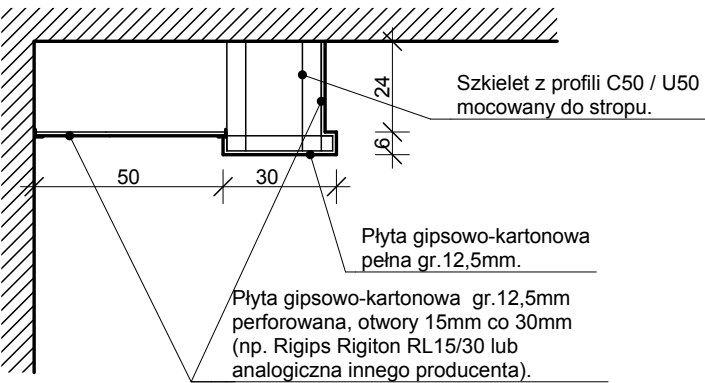

Nazwa i adres obiektu: Budynek GDDKiA - toalety ogólnodostępne Białystok, Zwycięstwa 2			Nr rys.: A.1
Nazwa rysunku: Parter			Skala: 1:50, 1:20
			Data: 22.11.2016
Branża:	Imię i nazwisko:	Nr uprawnień:	Podpis:
architektura	Grzegorz Mózdzynski	BI-POKK/01/2002	

RZUT I PIĘTRA (fragment budynku)

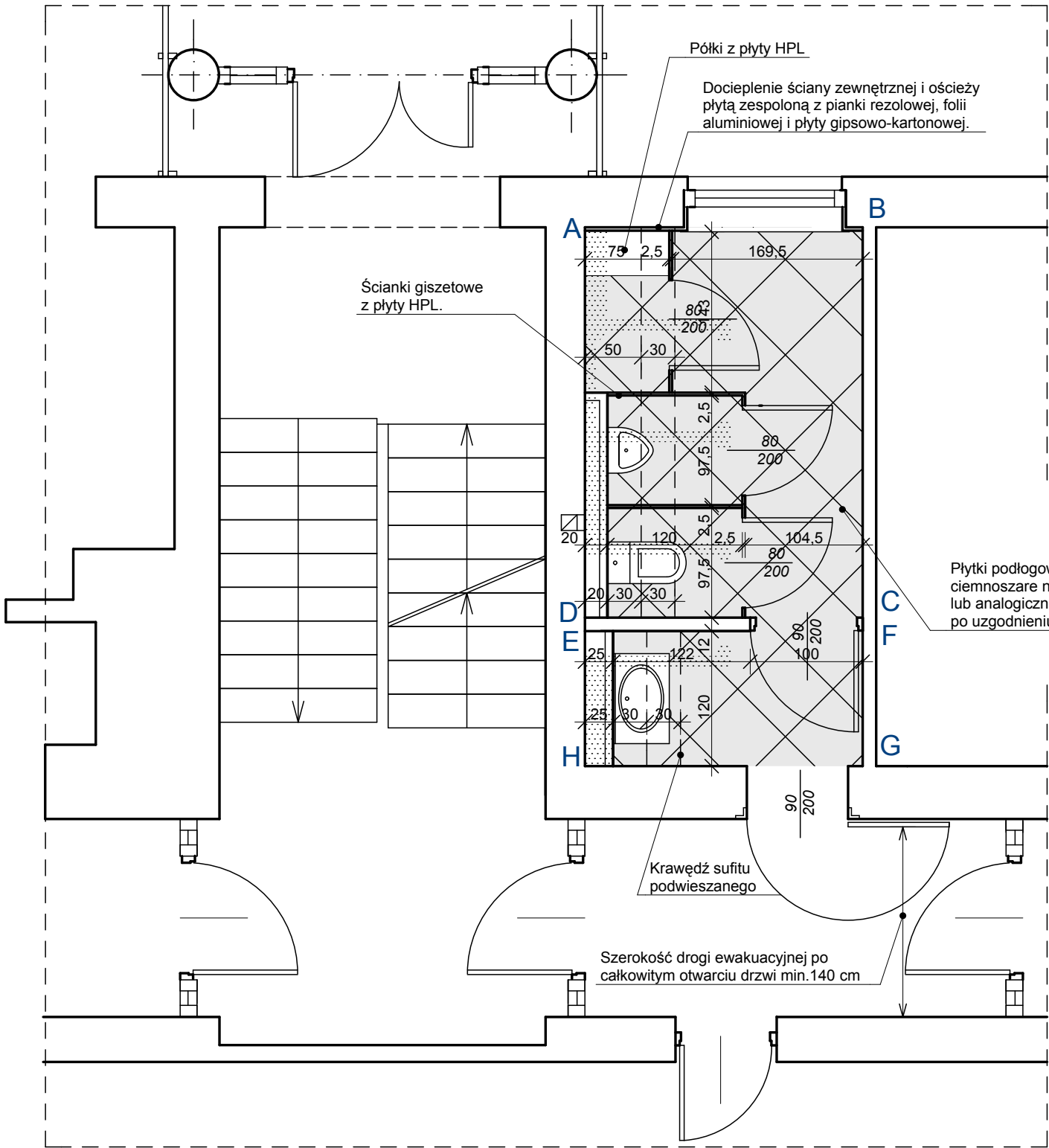

ROZWINIĘCIA ŚCIAN:

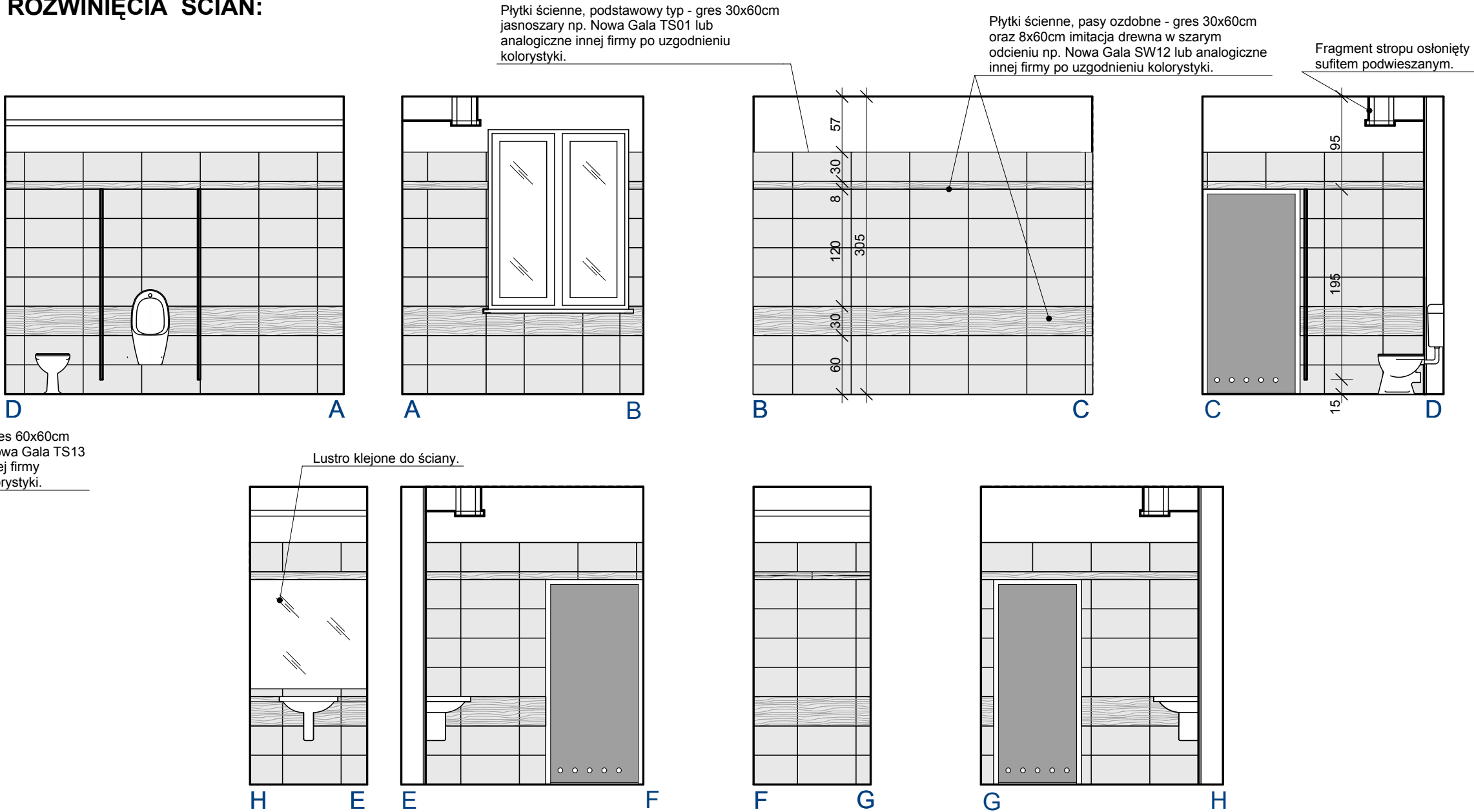

DETAL SUFITU 1:20

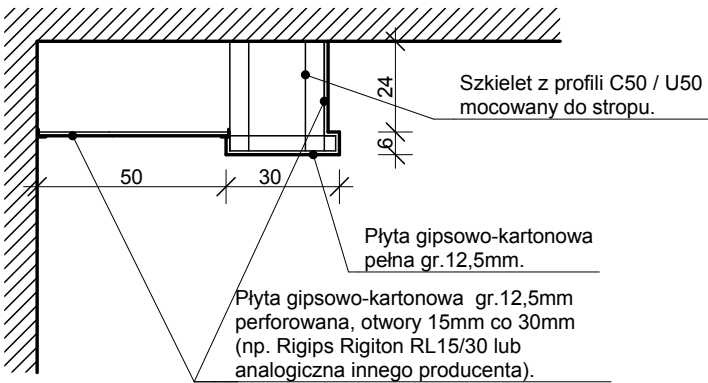

Nazwa i adres obiektu: Budynek GDDKiA - toalety ogólnodostępne Białystok, Zwycięstwa 2			Nr rys.: A.2
Nazwa rysunku: I piętro			Skala: 1:50, 1:20
			Data: 22.11.2016
Branża:	Imię i nazwisko:	Nr uprawnień:	Podpis:
architektura	Grzegorz Mózdzynski	BI-POKK/01/2002	

RZUT II PIĘTRA (fragment budynku)

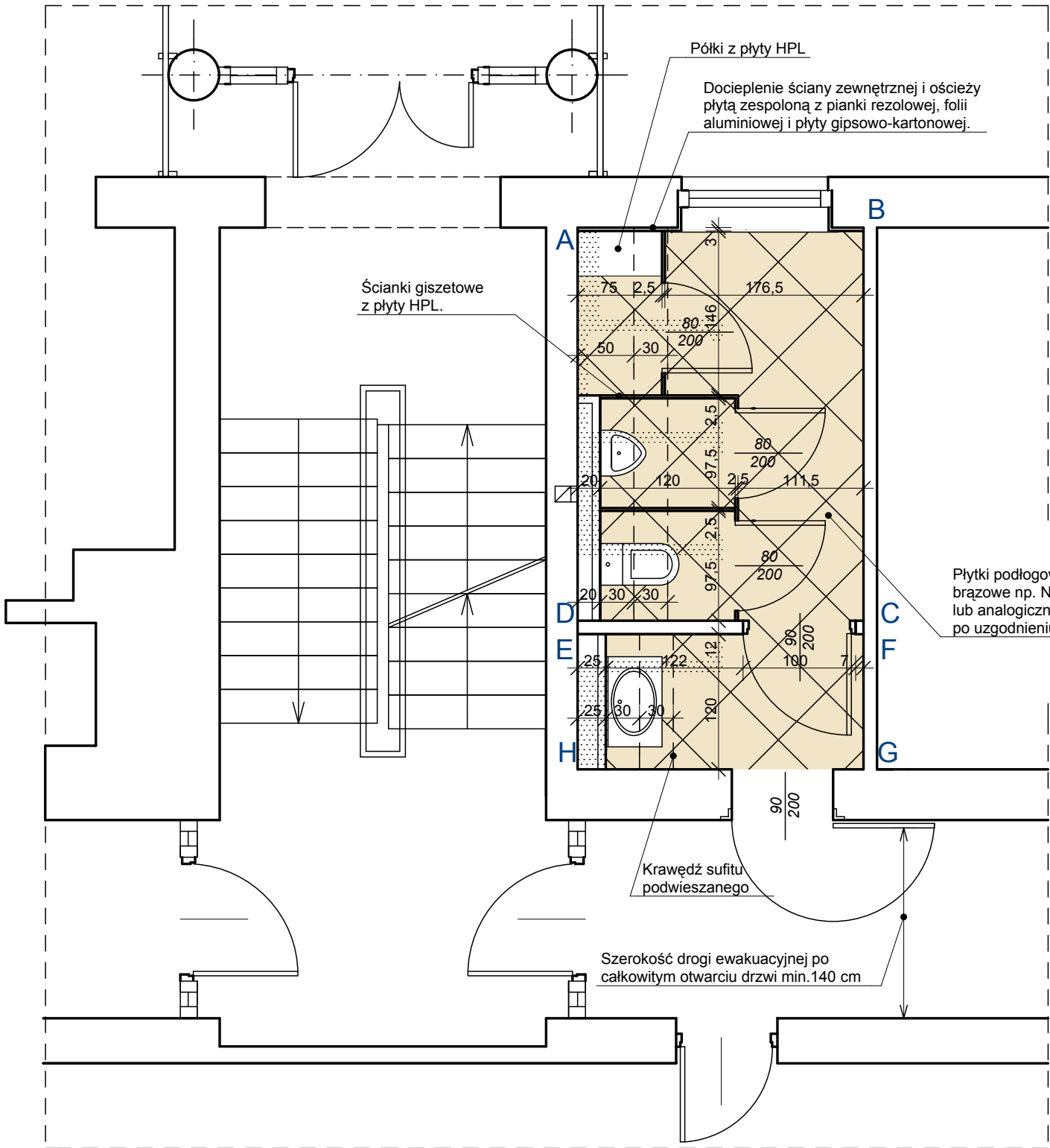

ROZWINIĘCIA ŚCIAN:

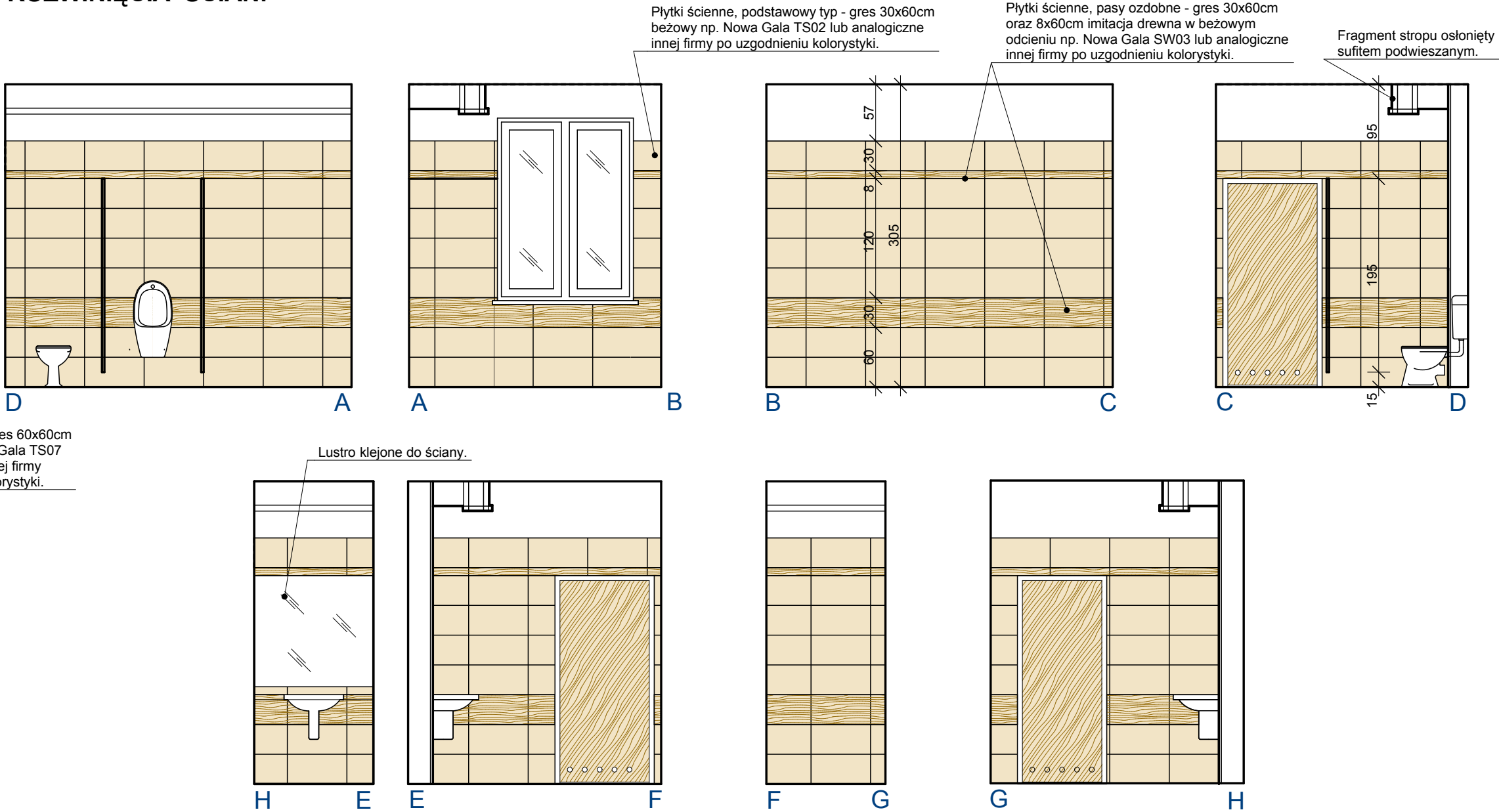

DETAL SUFITU 1:20

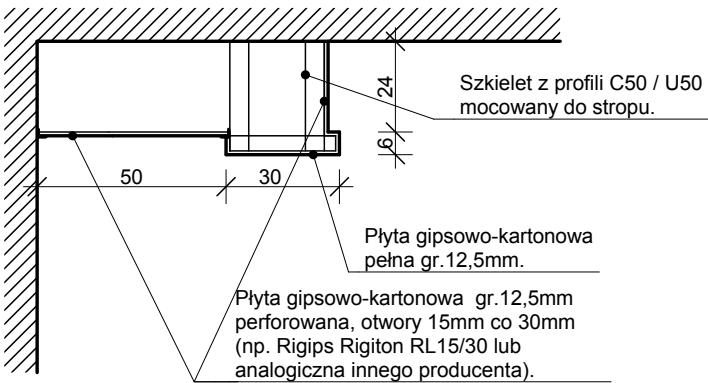

Nazwa i adres obiektu: Budynek GDDKiA - toalety ogólnodostępne Białystok, Zwycięstwa 2			Nr rys.: A.3
Nazwa rysunku: II piętro			Skala: 1:50, 1:20
			Data: 22.11.2016
Branża:	Imię i nazwisko:	Nr uprawnień:	Podpis:
architektura	Grzegorz Mózdzynski	BI-POKK/01/2002	

ROZWINIĘCIA ŚCIAN:



Płytki ściennie, pasy ozdobne - gres 30x60cm
oraz 8x60cm imitacja drewna w szarym
odcieniu np. Nowa Gala SW12 lub analogiczne
innej firmy po uzgodnieniu kolorystyki.

Diagram D shows a 10x10 grid. A horizontal wavy line is drawn across the grid at the level of the 6th row. Two vertical black lines are positioned at the 3rd and 7th columns, extending from the 1st row down to the 9th row. At the bottom of the grid (row 10), there are two white goblet-like shapes, one centered under the 3rd column and one centered under the 7th column.

A diagram of a window with two panes. The window is set into a wall. The wall is composed of several layers: a top layer of horizontal lines, a middle layer of vertical lines, and a bottom layer of horizontal lines. The window frame is shown in the center, with two panes. Each pane has a diagonal line running from the top-left to the bottom-right. The window is labeled 'A' on the left and 'B' on the right.

Technical drawing of a bathroom layout (Fig. 10). The drawing shows a toilet, a shower area, and a vanity. Dimensions are indicated: 95, 195, and 15. The drawing is labeled with 'C' and 'D' at the bottom corners.

Lustro klejone do ściany.

[illegible]

Diagram illustrating the cross-section of a wall construction, showing the following components and dimensions:

- Szkielest z profili C50 / U50 mocowany do stropu.** (Scaffold structure with C50 / U50 profiles fixed to the ceiling).
- Płyta gipsowo-kartonowa pełna gr. 12,5mm.** (Full gypsum-board, 12.5mm thick).
- Płyta gipsowo-kartonowa gr. 12,5mm perforowana, otwory 15mm co 30mm (np. Rigips Rigiton RL15/30 lub analogiczna innego producenta).** (Perforated gypsum-board, 12.5mm thick, with 15mm holes every 30mm (e.g., Rigips Rigiton RL15/30 or equivalent from another manufacturer)).
- Dimensions:**
 - 50 (Horizontal distance from the left wall to the start of the vertical section).
 - 30 (Horizontal distance between the vertical sections).
 - 24 (Vertical distance from the top of the wall to the top of the horizontal section).
 - 6 (Vertical distance from the bottom of the wall to the bottom of the horizontal section).

Nazwa i adres obiektu: Budynek GDDKiA - toalety ogólnodostępne Białystok, Zwycięstwa 2			Nr rys.: A.4
Nazwa rysunku: III piętro			Skala: 1:50, 1:20
			Data: 22.11.2016
Branża:	Imię i nazwisko:	Nr uprawnień:	Podpis:
architektura	Grzegorz Móżdżyński	BI-POKK/01/2002	