

DK 53 od km 85+600 do km 105+230

Lp	JNI/JWP	Nr ewid.	Droga	Km	Miejscowość	JAD	JAP	Rodzaj	Przeszkoda	przekrój
1	15300002		53	89.196	Wydmusy	Rejon Ostrołęka	gm. Myszyniec (ow)	most	bn	
2	15300003		53	91.821	Zalesie	Rejon Ostrołęka	gm. Myszyniec (ow)	most	kanal Charcia Bałda	
3	01023309	W00005300003	53	93.152	Zalesie	Rejon Ostrołęka	gm. Myszyniec (ow)	przepust < 1.5	bez nazwy	SR Ø 80
4	15301012	W00005300004	53	93.361	Zalesie	Rejon Ostrołęka	gm. Myszyniec (ow)	przepust < 1.5	b/n	ZR Ø 60
5	01023203	W00005300005	53	94.016	Zalesie	Rejon Ostrołęka	gm. Myszyniec (ow)	przepust < 1.5	b/n	ZR 2xØ 60
6	15301013	W00005300006	53	94.298	Wach	Rejon Ostrołęka	gm. Kadzidło	przepust >= 1.5	b/n	ŻP 2.1x1.7
7	01022986	W00005300007	53	94.729	Wach	Rejon Ostrołęka	gm. Kadzidło	przepust < 1.5	b/h	ZR Ø 80
8	15301014	W00005300008	53	95.256	Wach	Rejon Ostrołęka	gm. Kadzidło	przepust < 1.5	bn	ZR Ø 80
9	15301015	W00005300009	53	96.321	Wach	Rejon Ostrołęka	gm. Kadzidło	przepust < 1.5	b/h	ZR Ø 60
10	15301016	W00005300010	53	97.449	Wach	Rejon Ostrołęka	gm. Kadzidło	przepust < 1.5	b/h	ZR Ø 80
11	15301017	W00005300011	53	97.669	Siarcza Łąka	Rejon Ostrołęka	gm. Kadzidło	przepust < 1.5	b/h	ZR Ø 80
12	15301018	W00005300012	53	99.222	Siarcza Łąka	Rejon Ostrołęka	gm. Kadzidło	przepust < 1.5	b/h	ZR Ø 100
13	15301019	W00005300013	53	101.947	Kadzidło	Rejon Ostrołęka	gm. Kadzidło	przepust < 1.5	b/h	ZR Ø 120

SR - stalowa rurowa; ŻPR - żelbet prefabryczna; ŻP - żelbet płytowa

TERENOWY INSPEKTOR
KONTROLI
ANALIZY
ANALIZY

PROTOKÓŁ OKRESOWEJ KONTROLI ROCZNEJ NR 15300003/1/R/17

- PRZEGLĄDU PODSTAWOWEGO OBIEKTU MOSTOWEGO

Dane identyfikacyjne obiektu											
1	Numer ewidencyjny (JNI): 15300003						5	JAD: Rejon Ostrołęka			
2	Nr drogi: 53						6	Najbliższa miejscowość: Zalesie			
3	Kilometraż: 91.821						7	Rodzaj i nazwa przeszkody: kanał niezełowny, kanał Charcia Bałda			
4	Materiał konstrukcji dźwigarów: beton zbrojony						8	Długość obiektu [m]: 7.68			
STAN TECHNICZNY OBIEKTU										EKSPERTYZA	
Lp.	Element	Kod rodzaju uszkodzenia							Ocena stanu	Potrzeba wykonania	Tryb wykonania
1	Nasypy i skarpy	WB	RB	LB	PB				3	Nie	
2	Dojazdy w obrębie skrzydeł	RA	UA						3	Nie	
3	Nawierzchnia jezdni								4	Nie	
4	Nawierzchnia chodników, krawężniki	WB	RM	LB	PB	UM			3	Nie	
5	Balustrady, bariery ochronne, osłony	KS							4	Nie	
6	Belki podporęczowe, gzymsy	RB	UB						3	Nie	
7	Urządzenia odwadniające	NE	WB						3	Nie	
8	Izolacja pomostu								5	Nie	
9	Konstrukcja pomostu								-		
10	Konstrukcja dźwigarów głównych								4	Nie	
11	Łożyska								-		
12	Urządzenia dylatacyjne								4	Nie	
13	Przyczółki	RB	UB						4	Nie	
14	Filary								-		
15	Koryto rzeki, przestrzeń podmostowa	WT							4	Nie	
16	Przeguby								-		
17	Konstrukcje oporowe, skrzydełka								-		
18	Urządzenia ochrony środowiska								-		
19	Zakotwienia cięgien								-		
20	Cięgna								-		
21	Urządzenia obce								-		
22	Mechanizm ruchu przeseł								-		
23	Pylony								-		
Stan pogody: sucho		Ocena średnia obiektu:							3.67		
Temperatura [°C]: 17		OCENA CAŁEGO OBIEKTU:							3.67		
Uszkodzenia zagrażające bezpieczeństwu ruchu publicznego (opis uszkodzeń): Nie występują.											
Uszkodzenia zagrażające katastrofą budowlaną (opis uszkodzeń): Nie występują.											
WYKONANIE ZALECEŃ Z POPRZEDNIEGO PRZEGLĄDU: Wykonano roboty z zakresu utrzymania czystości.											

WNIOSKOWANE ZALECENIA

Rodzaj zalecenia	Potrzeba wykonania	Tryb wykonania
1. Zamknięcie obiektu dla ruchu	Nie	
2. Ograniczenie nośności do [Mg]	Nie	
3. Ograniczenie prędkości ruchu do [km/h]	Nie	
4. Ograniczenie skrajni poziomej na obiekcie do [cm]	Nie	
5. Ograniczenie skrajni pionowej na obiekcie do [cm]	Nie	
6. Ograniczenie skrajni poziomej pod obiektem do [cm]	Nie	
7. Ograniczenie skrajni pionowej pod obiektem do [cm]	Nie	
8. Oznakowanie obiektu	Nie	
9. Przeprowadzenie przeglądu rozszerzonego poza planem przeglądów	Nie	
10. Przeprowadzenie przeglądu szczegółowego poza planem przeglądów	Nie	
11. Wykonanie prac porządkowych	Tak	1
12. Użytkowanie obiektu na dotychczasowych warunkach: Tak		

WYKONAWCA PRZEGLĄDU

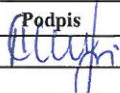
Tytuł, imię i nazwisko	Nr uprawnień budowlanych	Podpis	Data przeprowadzenia przeglądu:
1. Andrzej Chochliński	132/94		2017-05-16
2.			

DECYZJA KIEROWNIKA REJONU DRÓG:

Użytkowanie obiektu na dotychczasowych warunkach.

Wykonanie wyszczególnionych w wykazie potrzeb do planu bieżącego utrzymania i remontów robót z zakresu bieżącego utrzymania w ramach planu następnego roku.

Data: 2017-05-25

KIEROWNIK REJONU
mgr inż. Andrzej Skonieczny
(pieczęć i podpis)

Protokół okresowej kontroli uzgodnili:

Stanowisko	Tytuł, imię i nazwisko	Data	Podpis	Uwagi
Oddziałowy Inspektor Mostowy	mgr inż. Paweł Bydowski			
Naczelnik Wydziału Mostów	inż. Adam Wiacek			

DECYZJA DYREKTORA ODDZIAŁU GDDKiA (wypełniać tylko gdy jest wniosek Kierownika Rejonu Dróg):

Data:

(pieczęć i podpis)

Przegląd podstawowy spełnia wymagania okresowych kontroli, określone w art. 62 ust. 1 pkt 1 i ust. 1a ustawy z dnia 7 lipca 1994 r. - Prawo budowlane (Dz.U. z 2003 r. nr 207, poz. 2016 oraz z 2004 r. nr 6, poz. 41, nr 92, poz. 881, nr 93, poz. 888 i nr 96, poz. 959). Przegląd rozszerzony spełnia wymagania okresowych kontroli, określone w art. 62 ust. 1 pkt 2 i ust. 1a ustawy z dnia 7 lipca 1994 r. - Prawo budowlane (Dz.U. z 2003 r. nr 207, poz. 2016 oraz z 2004 r. nr 6, poz. 41, nr 92, poz. 881, nr 93, poz. 888 i nr 96, poz. 959).

PRZEGŁĄDU ROZSZERZONEGO OBIEKTU MOSTOWEGO

Dane identyfikacyjne obiektu													
1	Numer ewidencyjny (JN1): 15300002						5	JAD: Rejon Ostrołęka					
2	Nr drogi: 53						6	Najbliższa miejscowość: Wydmusy					
3	Kilometraż: 89.196						7	Rodzaj i nazwa przeszkody: rów, bn					
4	Materiał konstrukcji dźwigarów: beton zbrojony						8	Długość obiektu [m]: 7.21					
STAN TECHNICZNY OBIEKTU											EKSPERTYZA		
Lp.	Element		Kod rodzaju uszkodzenia							Ocena stanu	Potrzeba wykonania	Tryb wykonania	
1	Nasypy i skarpy		LB	NB	PB	RE	UB	WB		3	Nie		
2	Dojazdy w obrębie skrzydeł		RA							3	Nie		
3	Nawierzchnia jezdni		RA	UA	WA					3	Nie		
4	Nawierzchnia chodników, krawężniki		PE	RM	UE	UM				3	Nie		
5	Balustrady, bariery ochronne, osłony		AS	KS						3	Nie		
6	Belki podporęczowe, gzymsy		AB	EB	NB	UB				3	Nie		
7	Urządzenia odwadniające		NB	WB						3	Nie		
8	Izolacja pomostu									5	Nie		
9	Konstrukcja pomostu									-			
10	Konstrukcja dźwigarów głównych		OB	EB	UE					4	Nie		
11	Łożyska									-			
12	Urządzenia dylatacyjne		CA	DA	RA					2	Nie		
13	Przyczółki		NB	OE	RE					4	Nie		
14	Filary									-			
15	Koryto rzeki, przestrzeń podmostowa		WT							3	Nie		
16	Przeguby									-			
17	Konstrukcje oporowe, skrzydełka									-			
18	Urządzenia ochrony środowiska									-			
19	Zakotwienia cięgien									-			
20	Cięgna									-			
21	Urządzenia obce									-			
22	Mechanizm ruchu przęseł									-			
23	Pylony									-			
Stan pogody: sucha			Ocena średnia obiektu:							3.25			
Temperatura [°C]: 20			OCENA CAŁEGO OBIEKTU:							3.25			
Uszkodzenia zagrażające bezpieczeństwu ruchu publicznego (opis uszkodzeń): Nie występują.													
Uszkodzenia zagrażające katastrofą budowlaną (opis uszkodzeń): Nie występują.													
PRZYDATNOŚĆ OBIEKTU DO UŻYTKOWANIA													
Parametr										Ograniczenie	Ocena		
1. Bezpieczeństwo ruchu publicznego										Nie	5		
2. Aktualna nośność obiektu										Nie	5		
3. Dopuszczalna prędkość ruchu pojazdów										Nie	5		
4. Szerokość skrajni na obiekcie										Nie	5		
5. Wysokość skrajni na obiekcie										Nie	5		
6. Skrajnia / światło pod obiektem										Nie	5		
ESTETYKA OBIEKTU I JEGO OTOCZENIA (opis): Estetykę obiektu pogarsza stan umocnionych stożków.													
WYKONANIE ZALECEŃ Z POPRZEDNIEGO PRZEGLĄDU: Wykonano roboty z zakresu utrzymania czystości.													

WNIOSEKOWANE ZALECENIA

Rodzaj zalecenia	Potrzeba wykonania	Tryb wykonania
1. Zamknięcie obiektu dla ruchu	Nie	
2. Ograniczenie nośności do [Mg]	Nie	
3. Ograniczenie prędkości ruchu do [km/h]	Nie	
4. Ograniczenie skrajni poziomej na obiekcie do [cm]	Nie	
5. Ograniczenie skrajni pionowej na obiekcie do [cm]	Nie	
6. Ograniczenie skrajni poziomej pod obiektem do [cm]	Nie	
7. Ograniczenie skrajni pionowej pod obiektem do [cm]	Nie	
8. Oznakowanie obiektu	Nie	
9. Przeprowadzenie przeglądu rozszerzonego poza planem przeglądów	Nie	
10. Przeprowadzenie przeglądu szczegółowego poza planem przeglądów	Nie	
11. Wykonanie prac porządkowych	Tak	1
12. Użytkowanie obiektu na dotychczasowych warunkach: Tak		

WYKONAWCA PRZEGLĄDU

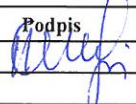
Tytuł, imię i nazwisko	Nr uprawnień budowlanych	Podpis	Data przeprowadzenia przeglądu:
1. Andrzej Chochliński	132/94		2016-05-23
2.			

DECYZJA KIEROWNIKA REJONU DRÓG:

Użytkowanie obiektu na dotychczasowych warunkach.

Data: 08.09.2016

KIEROWNIK REJONU

mgr inż. Andrzej Skonieczny

(pieczęć i podpis)

Protokół okresowej kontroli uzgodnili:

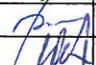
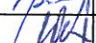
Stanowisko	Tytuł, imię i nazwisko	Data	Podpis	Uwagi
Oddziałowy Inspektor Mostowy	mgr inż. Paweł Bydowski	08.12.16		
Naczelnik Wydziału Mostów	inż. Adam Włacek	22.12.16		

DECYZJA DYREKTORA ODDZIAŁU GDDKiA (wypełniać tylko gdy jest wniosek Kierownika Rejonu Dróg):



Data:

(pieczęć i podpis)

Przegląd podstawowy spełnia wymagania okresowych kontroli, określone w art. 62 ust. 1 pkt 1 i ust. 1a ustawy z dnia 7 lipca 1994 r. - Prawo budowlane (Dz.U. z 2003 r. nr 207, poz. 2016 oraz z 2004 r. nr 6, poz. 41, nr 92, poz. 881, nr 93, poz. 888 i nr 96, poz. 959). Przegląd rozszerzony spełnia wymagania okresowych kontroli, określone w art. 62 ust. 1 pkt 2 i ust. 1a ustawy z dnia 7 lipca 1994 r. - Prawo budowlane (Dz.U. z 2003 r. nr 207, poz. 2016 oraz z 2004 r. nr 6, poz. 41, nr 92, poz. 881, nr 93, poz. 888 i nr 96, poz. 959).

Załączniki do protokołu przeglądu rozszerzonego

1. Dokumentacja fotograficzna obiektu
2. Dokumentacja fotograficzna uszkodzeń
3. Protokół kontroli instalacji elektrycznej
4. Protokół kontroli instalacji odgromowej
5. Protokół kontroli instalacji wentylacyjnej
6. Protokoły kontroli urządzeń obcych: oświetleniowych / gazowych / telekomunik. / energetycznych / wodociągowych / ciepłowniczych / innych

Numer ewidencyjny obiektu: 15300002	DOKUMENTACJA FOTOGRAFICZNA OBIEKTU z dnia: 2016-05-23	Karta nr 1.1
<div data-bbox="309 264 1158 831"></div> <div data-bbox="694 831 778 860">Fot. 1</div> <div data-bbox="304 918 1155 1485"></div> <div data-bbox="689 1485 774 1516">Fot. 2</div>		

Numer ewidencyjny obiektu: 15300002	DOKUMENTACJA FOTOGRAFICZNA USZKODZEŃ z dnia: 2016-05-23	Karta nr 2.1



Fot. 3

Wegetacja roślin i osiadanie umocnienia z kostki na stożku od Myszyńca, strona prawa.



Fot. 4

uszkodzenia j.w. strona lewa.

Numer ewidencyjny obiektu:
15300002

DOKUMENTACJA FOTOGRAFICZNA USZKODZEŃ
z dnia: 2016-05-23

Karta nr 2.2



Fot. 5
Rysa na dojeździe od strony Myszyńca.



Fot. 6
Zanieczyszczenia i wegetacja roślin na nawierzchni w strefie przykrawężnikowej.

Numer ewidencyjny obiektu:
15300002

DOKUMENTACJA FOTOGRAFICZNA USZKODZEŃ
z dnia: 2016-05-23

Karta nr 2.3

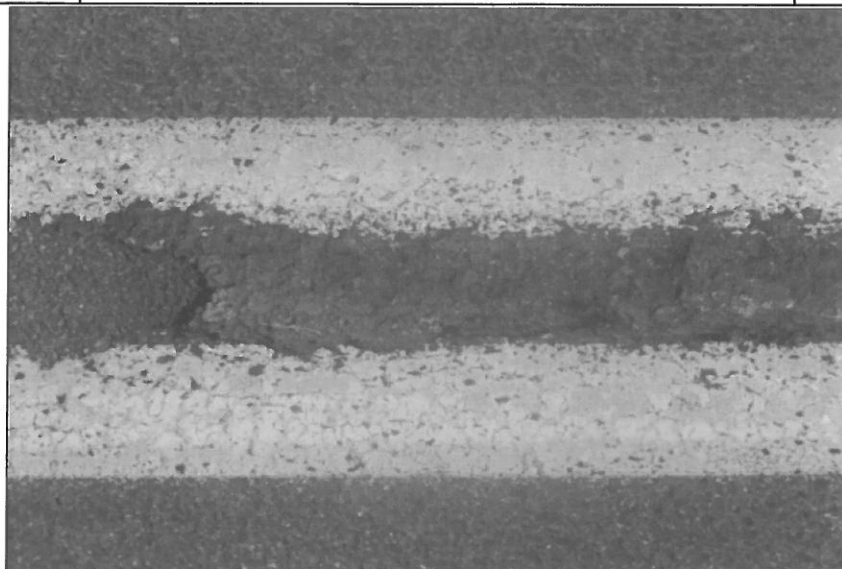

Fot. 7
Ubytki w osi nawierzchni na obiekcie.



Fot. 8
Nawierzchnia na obiekcie z widocznymi rysami.



Fot. 9
korozja stopy słupka barieroporeczy. Widoczne ubytki w nawierzchnioizolacji belki podporęczowej.

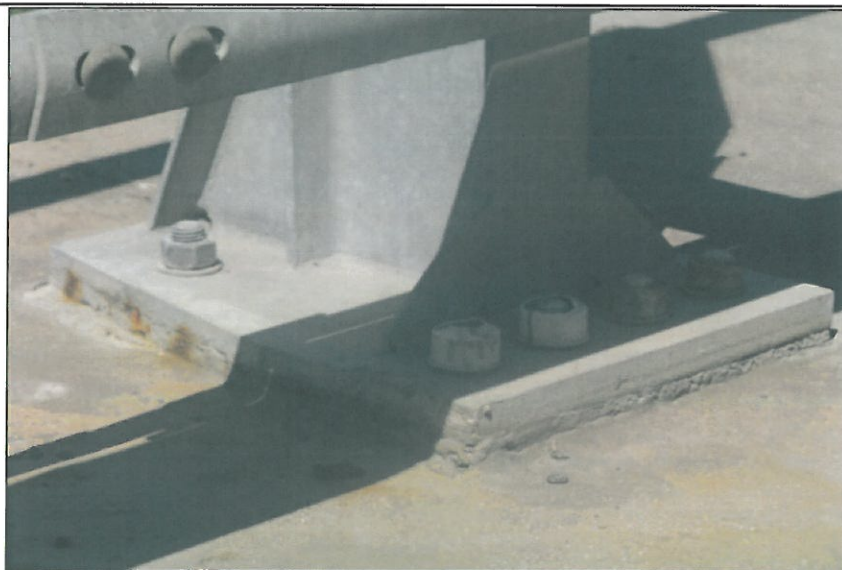

Fot. 10
Korozja stopy słupka, śrub mocujących. Brak kapturków zabezpieczających śruby, istniejące są zniszczone.

Numer ewidencyjny obiektu:
15300002

DOKUMENTACJA FOTOGRAFICZNA USZKODZEN
z dnia: 2016-05-23

Karta nr 2.5



Fot. 11

Korozja pochwytu balustrady przy schodach skarpowych strona prawa.



Fot. 12

Uszkodzenie j. w. strona lewa obiektu.

Numer ewidencyjny obiektu:
15300002

DOKUMENTACJA FOTOGRAFICZNA USZKODZEN
z dnia: 2016-05-23

Karta nr 2.6

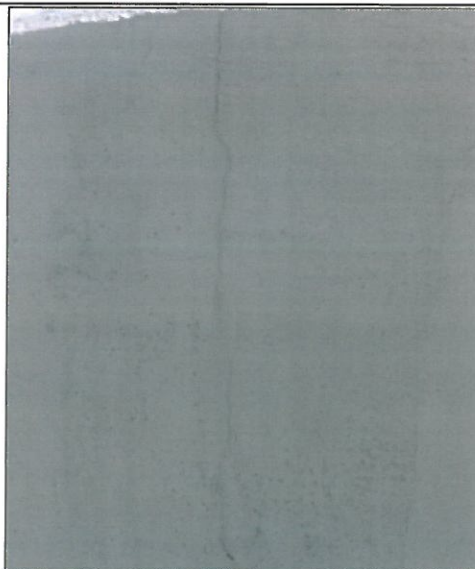

Fot. 13
Pionowa rysa na gzymsie strona lewa obiektu.



Fot. 14
Rysy i ubytki nawierzchnioizolacji oraz korozja stopy słupka na belce podporęczowej
- strona lewa.

Numer ewidencyjny obiektu:
15300002

DOKUMENTACJA FOTOGRAFICZNA USZKODZEŃ
z dnia: 2016-05-23

Karta nr 2.7



Fot. 15

Ubytki betonu i zniszczenie zabezpieczenia antykorozyjnego belki podporęczowej j.w.



Fot. 16

Zanieczyszczenia i wegetacja roślin na ścieku przykrawężnikowym.

Numer ewidencyjny obiektu:
15300002

DOKUMENTACJA FOTOGRAFICZNA USZKODZEŃ
z dnia: 2016-05-23

Karta nr 2.8

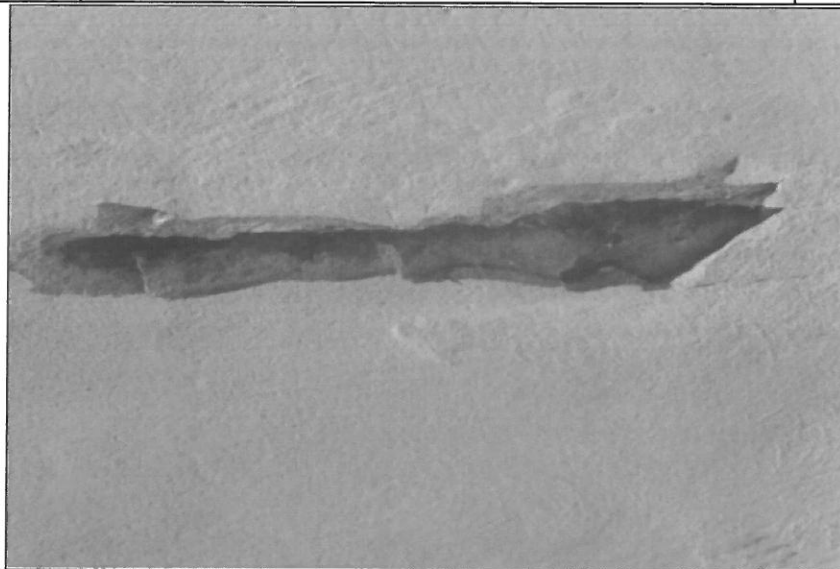

Fot. 17
Ubytki betonu i korozja zbrojenia w dźwigarze.



Fot. 18
Dylatacja od strony Myszyńca widoczne odspojenie masy, deformacja i ubytki.

Numer ewidencyjny obiektu:
15300002

DOKUMENTACJA FOTOGRAFICZNA USZKODZEŃ
z dnia: 2016-05-23

Karta nr 2.9

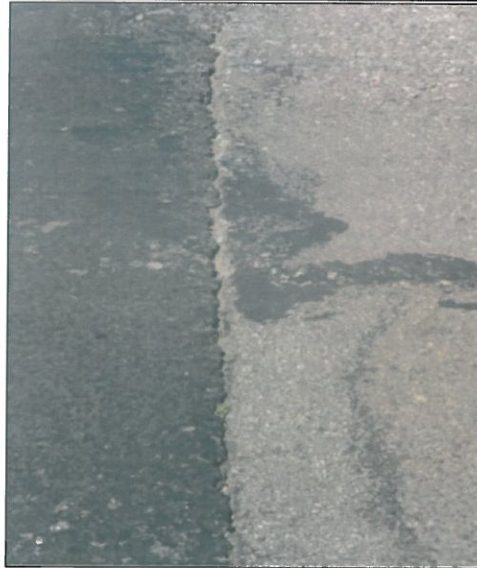

Fot. 19
J.w. zbliżenie.



Fot. 20
J.w. zbliżenie

Numer ewidencyjny obiektu:
15300002

DOKUMENTACJA FOTOGRAFICZNA USZKODZEŃ

z dnia: 2016-05-23

Karta nr 2.10

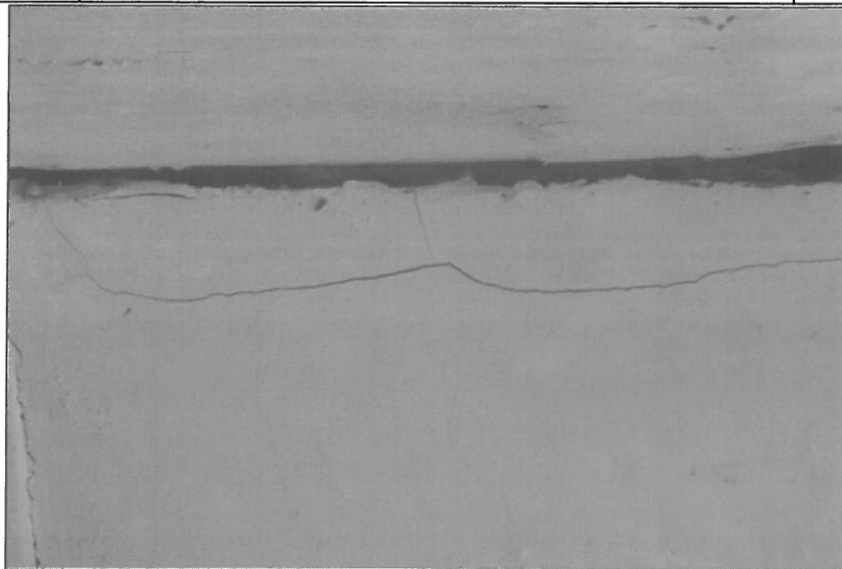

Fot. 21

Rysy na ścianie przyczółka od strony Myszyńca.

PROTOKÓŁ OKRESOWEJ KONTROLI ROCZNEJ NR 15300002/1/R/17
- PRZEGLĄDU PODSTAWOWEGO OBIEKTU MOSTOWEGO

Dane identyfikacyjne obiektu												
1	Numer ewidencyjny (JNI): 15300002						5	JAD: Rejon Ostrołęka				
2	Nr drogi: 53						6	Najbliższa miejscowość: Wydmusy				
3	Kilometraż: 89.196						7	Rodzaj i nazwa przeszkody: rów, bn				
4	Materiał konstrukcji dźwigarów: beton zbrojony						8	Długość obiektu [m]: 7.21				
STAN TECHNICZNY OBIEKTU										EKSPERTYZA		
Lp.	Element	Kod rodzaju uszkodzenia							Ocena stanu	Potrzeba wykonania	Tryb wykonania	
1	Nasypy i skarpy	LE	PE	RE	UE	WE				3	Nie	
2	Dojazdy w obrębie skrzydeł	RA								3	Nie	
3	Nawierzchnia jezdni	RA	UA							3	Nie	
4	Nawierzchnia chodników, krawężniki	PE	RM	UM						3	Nie	
5	Balustrady, bariery ochronne, osłony	AS	KS							3	Nie	
6	Belki podporęczowe, gzymsy	AB	KE	RM	UE					3	Nie	
7	Urządzenia odwadniające	NB	WB							4	Nie	
8	Izolacja pomostu									5	Nie	
9	Konstrukcja pomostu									-		
10	Konstrukcja dźwigarów głównych	OB	RE	UE						4	Nie	
11	Łożyska									-		
12	Urządzenia dylatacyjne	DA	RA							3	Nie	
13	Przyczółki	OB	RE							4	Nie	
14	Filary									-		
15	Koryto rzeki, przestrzeń podmostowa	WT								3	Nie	
16	Przeguby									-		
17	Konstrukcje oporowe, skrzydełka									-		
18	Urządzenia ochrony środowiska									-		
19	Zakotwieniaciągów									-		
20	Cięgna									-		
21	Urządzenia obce									-		
22	Mechanizm ruchu przeseł									-		
23	Pylony									-		
Stan pogody: sucha		Ocena średnia obiektu:							3.42			
Temperatura [°C]: 16		OCENA CAŁEGO OBIEKTU:							3.42			
Uszkodzenia zagrażające bezpieczeństwu ruchu publicznego (opis uszkodzeń): Nie występują.												
Uszkodzenia zagrażające katastrofą budowlaną (opis uszkodzeń): Nie występują.												
WYKONANIE ZALECEŃ Z POPRZEDNIEGO PRZEGLĄDU: Wykonano prace z zakresu utrzymania czystości.												

WNIOSKOWANE ZALECENIA

Rodzaj zalecenia	Potrzeba wykonania	Tryb wykonania
1. Zamknięcie obiektu dla ruchu	Nie	
2. Ograniczenie nośności do [Mg]	Nie	
3. Ograniczenie prędkości ruchu do [km/h]	Nie	
4. Ograniczenie skrajni poziomej na obiekcie do [cm]	Nie	
5. Ograniczenie skrajni pionowej na obiekcie do [cm]	Nie	
6. Ograniczenie skrajni poziomej pod obiektem do [cm]	Nie	
7. Ograniczenie skrajni pionowej pod obiektem do [cm]	Nie	
8. Oznakowanie obiektu	Nie	
9. Przeprowadzenie przeglądu rozszerzonego poza planem przeglądów	Nie	
10. Przeprowadzenie przeglądu szczegółowego poza planem przeglądów	Nie	
11. Wykonanie prac porządkowych	Tak	1
12. Użytkowanie obiektu na dotychczasowych warunkach: <input checked="" type="checkbox"/> Tak <input type="checkbox"/> Nie		

WYKONAWCA PRZEGLĄDU

Tytuł, imię i nazwisko	Nr uprawnień budowlanych	Podpis	Data przeprowadzenia przeglądu: 2017-05-16
1. Andrzej Chochliński	132/94		
2.			

DECYZJA KIEROWNIKA REJONU DRÓG:

Użytkowanie obiektu na dotychczasowych warunkach.

Wykonanie wyszczególnionych w wykazie potrzeb do planu bieżącego utrzymania i remontów robót z zakresu bieżącego utrzymania w ramach planu następnego roku.

Data :

(pieczęć i podpis)

Protokół okresowej kontroli uzgodnili:

Stanowisko	Tytuł, imię i nazwisko	Data	Podpis	Uwagi
Oddziałowy Inspektor Mostowy	mgr inż. Paweł Bydowski			
Naczelnik Wydziału Mostów	inż. Adam Wiacek			

DECYZJA DYREKTORA ODDZIAŁU GDDKiA (wypełniać tylko gdy jest wniosek Kierownika Rejonu Dróg):

Data :

(pieczęć i podpis)

Przegląd podstawowy spełnia wymagania okresowych kontroli, określone w art. 62 ust. 1 pkt 1 i ust. 1a ustawy z dnia 7 lipca 1994 r. - Prawo budowlane (Dz.U. z 2003 r. nr 207, poz. 2016 oraz z 2004 r. nr 6, poz. 41, nr 92, poz. 881, nr 93, poz. 888 i nr 96, poz. 959). Przegląd rozszerzony spełnia wymagania okresowych kontroli, określone w art. 62 ust. 1 pkt 2 i ust. 1a ustawy z dnia 7 lipca 1994 r. - Prawo budowlane (Dz.U. z 2003 r. nr 207, poz. 2016 oraz z 2004 r. nr 6, poz. 41, nr 92, poz. 881, nr 93, poz. 888 i nr 96, poz. 959).

PROTOKÓŁ OKRESOWEJ KONTROLI PIĘCIOLETNIEJ NR 15301013/1/R/16
- PRZEGLĄDU ROZSZERZONEGO PRZEPUSTU

Dane identyfikacyjne obiektu												
1	Numer ewidencyjny: W00005300006					6	JAD: Rejon Ostrołęka					
2	JNI: 15301013					7	Najbliższa miejscowość: Wach					
3	Nr drogi: 53					8	Długość przepustu [m]: 11.21					
4	Kilometraż: 94.298					9	Liczba otworów: 1					
5	Rodzaj konstrukcji: żelbetowa płytowa					10	Światło poziome/pionowe: 2.10 / 1.70					
STAN TECHNICZNY OBIEKTU										EKSPERTYZA		
Lp.	Element	Kod rodzaju uszkodzenia								Ocena stanu	Potrzeba wykonania	Tryb wykonania
1	Nasypy i skarpy	KB	OB	RB	UB					3	Nie	
2	Nawierzchnia jezdni	DA	PA							3	Nie	
3	Nawierzchnia chodników, krawężniki									-		
4	Balustrady, bariery ochronne, osłony	AS	DS	KS						2	Nie	
5	Belki podporęczowe, gzymsy	KB	KZ	OB	RB	UB	ZB			2	Nie	
6	Urządzenia odwadniające	RB	UT							3	Nie	
7	Izolacja	CA								5	Nie	
8	Płyta góra lub sklepienie	KB	OB							3	Nie	
9	Ściany przepustu	OB	RE							3	Nie	
10	Płyta denna i fundamenty	RB	UB							3	Nie	
11	Elementy rurowe									-		
12	Elementy ramowe									-		
13	Głowica wlotowa									-		
14	Głowica wylotowa									-		
15	Koryto ciekłu	NT								3	Nie	
16	Urządzenia obce									-		
Stan pogody : sucho		Ocena średnia obiektu :								3.00		
Temperatura [°C]: 22		OCENA CAŁEGO OBIEKTU :								3.00		
Uszkodzenia zagrażające bezpieczeństwu ruchu publicznego (opis uszkodzeń): Nie występują.												
Uszkodzenia zagrażające katastrofą budowlaną (opis uszkodzeń): Nie występują.												
Drożność przepustu (opis): Przepust drożny.												
PRZYDATNOŚĆ OBIEKTU DO UŻYTKOWANIA												
Parametr										Ograniczenie	Ocena	
1. Bezpieczeństwo ruchu publicznego										Nie	5	
2. Aktualna nośność przepustu										Nie	5	
3. Dopuszczalna prędkość ruchu pojazdów										Nie	5	
4. Szerokość skrajni na obiekcie										Nie	5	
5. Światło / usytuowanie przepustu w odniesieniu do potrzeb										Nie	5	
ESTETYKA OBIEKTU I JEGO OTOCZENIA (opis): Estetyka obiektu jest zadowalająca.												

WYKONANIE ZALECEŃ Z POPRZEDNIEGO PRZEGLĄDU:

Wykonano prace z zakresu utrzymania czystości.

WNIOSKOWANE ZALECENIA

Rodzaj zalecenia	Potrzeba wykonania	Tryb wykonania
1. Zamknięcie obiektu dla ruchu	Nie	
2. Ograniczenie nośności do [Mg]	Nie	
3. Ograniczenie prędkości ruchu do [km/h]	Nie	
4. Ograniczenie skrajni poziomej na obiekcie do [cm]	Nie	
5. Oznakowanie przed obiektem	Nie	
6. Przeprowadzenie przeglądu rozszerzonego poza planem przeglądów	Nie	
7. Przeprowadzenie przeglądu szczegółowego poza planem przeglądów	Nie	
8. Wykonanie prac porządkowych	Tak	1
9. Udrożnienie przepustu	Nie	
10. Użytkowanie obiektu na dotychczasowych warunkach: Tak		

WYKONAWCA PRZEGLĄDU

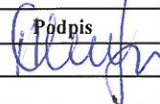
Tytuł, imię i nazwisko	Nr uprawnień budowlanych	Podpis	Data przeprowadzenia
1. Andrzej Chochliński	132/94		przeglądu: 2016-06-08
2.			

DECYZJA KIEROWNIKA REJONU DRÓG:

Użytkowanie obiektu na dotychczasowych warunkach.

WNIOSEK: Przeprowadzenie przetargu na przebudowę obiektu (dokumentacja techniczna w Oddziale).

Data: 2016-10-20

KIEROWNIK REJONU
mgr inż. Andrzej Skonieczny
(pieczęć i podpis)

Protokół okresowej kontroli uzgodnili:

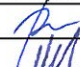
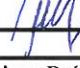
Stanowisko	Tytuł, imię i nazwisko	Data	Podpis	Uwagi
Oddziałowy Inspektor Mostowy	mgr inż. Paweł Bydowski	08.12.16		
Naczelnik Wydziału Mostów	inż. Adam Wiacek	22.12.16		

DECYZJA DYREKTORA ODDZIAŁU GDDKiA (wypełniać tylko gdy jest wniosek Kierownika Rejonu Dróg):

Data:

(pieczęć i podpis)

Przeгляд podstawowy spełnia wymagania okresowych kontroli, określone w art. 62 ust. 1 pkt 1 i ust. 1a ustawy z dnia 7 lipca 1994 r. - Prawo budowlane (Dz.U. z 2003 r. nr 207, poz. 2016 oraz z 2004 r. nr 6, poz. 41, nr 92, poz. 881, nr 93, poz. 888 i nr 96, poz. 959). Przeгляд rozszerzony spełnia wymagania okresowych kontroli, określone w art. 62 ust. 1 pkt 2 i ust. 1a ustawy z dnia 7 lipca 1994 r. - Prawo budowlane (Dz.U. z 2003 r. nr 207, poz. 2016 oraz z 2004 r. nr 6, poz. 41, nr 92, poz. 881, nr 93, poz. 888 i nr 96, poz. 959).

Załączniki do protokołu przeglądu rozszerzonego

- Dokumentacja fotograficzna obiektu
- Dokumentacja fotograficzna uszkodzeń
- Protokoły kontroli urządzeń obcych: oświetleniowych / telekomunikacyjnych / gazowych / energetycznych / wodociągowych / ciepłowniczych / innych

Numer ewidencyjny obiektu: W00005300006	DOKUMENTACJA FOTOGRAFICZNA OBIEKTU z dnia: 2016-06-08	Karta nr 1.1
--	---	--------------



Fot. 1
Widok nawierzchni od strony Myszyńca.



Fot. 2
Widok obiektu z boku strona prawa, GW.

Numer ewidencyjny obiektu:
W00005300006

DOKUMENTACJA FOTOGRAFICZNA OBIEKTU

Karta nr 1.2

z dnia: 2016-06-08



Fot. 3
Widok obiektu z boku strona lewa, DW.



Fot. 4
Widok płyty górnej.

Numer ewidencyjny obiektu:
W00005300006



DOKUMENTACJA FOTOGRAFICZNA OBIEKTU
z dnia: 2016-06-08

Karta nr 1.3



Fot. 5

Widok poszerzenia przepustu, przyczółek od Ostrołeki. Widoczne znaczne ubytki betonu fundamentu ściany przepustu.

Numer ewidencyjny obiektu: W00005300006	DOKUMENTACJA FOTOGRAFICZNA USZKODZEŃ z dnia: 2016-06-08	Karta nr 2.1
	 <p data-bbox="699 831 778 853">Fot. 6</p> <p data-bbox="263 855 1204 907">Umocnienie stożka i skrzydło przepustu przy przyczółku od Ostrołęki. Wegetacja roślin, osiadanie stożka, korozja i ubytki betonu, spękania.</p>	
	 <p data-bbox="699 1487 778 1509">Fot. 7</p> <p data-bbox="638 1512 821 1534">J.w. zbliżenie.</p>	



Fot. 8

Osiadanie umocnionego stożka strona lewa, przyczółek od Myszyńca.



Fot. 9

Skrzydło od Myszyńca strona prawa - pionowa rysa na całej wysokości skrzydełka i ubytki betonu

Numer ewidencyjny obiektu:
W00005300006

DOKUMENTACJA FOTOGRAFICZNA USZKODZEN
z dnia: 2016-06-08

Karta nr 2.3



Fot. 10
Poprzeczna rysa na wysokości skrzydła od Ostrołeki.



Fot. 11
J.w. od strony Myszyńca.

Numer ewidencyjny obiektu:
W00005300006

DOKUMENTACJA FOTOGRAFICZNA USZKODZEŃ

z dnia: 2016-06-08

Karta nr 2.4

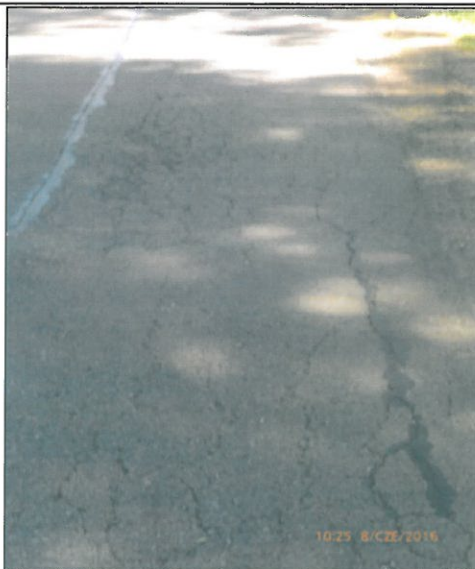

Fot. 12

Siatka spękań na dojeździe do obiektu od strony Muszyńca.



Fot. 13

Korozja słupka balustrady. Widok od DW, uszkodzenie powtarza się na wszystkich słupkach.



Fot. 14

Balustrada i belka podporęczowa-strona prawa. Korozja balustrady, zarysowania i ubytki betonu w belce podporęczowej.



Fot. 15

Deformacja słupka balustrady strona prawa.



Fot. 16

Spękania, osady, ubytki betonu i korozja zbrojenia belki podporeczowej strona prawa.



Fot. 17

Ubytki betonu i korozja zbrojenia belki podporeczowej strona lewa.



Fot. 18

Rysy i ubytki betonu w fundamencie ściany przepustu, przyczółek od Myszyńca.



Fot. 19

J.w. przyczółek od Ostrołęki.

PROTOKÓŁ OKRESOWEJ KONTROLI ROCZNEJ NR 15301013/1/R/17
- PRZEGLĄDU PODSTAWOWEGO PRZEPUSTU

Dane identyfikacyjne obiektu											
1	Numer ewidencyjny: W00005300006	6	JAD: Rejon Ostrołęka								
2	JNI: 15301013	7	Najbliższa miejscowość: Wach								
3	Nr drogi: 53	8	Długość przepustu [m]: 11.21								
4	Kilometraż: 94.298	9	Liczba otworów: 1								
5	Rodzaj konstrukcji: żelbetowa płytowa	10	Światło poziome/pionowe: 2.10 / 1.70								
STAN TECHNICZNY OBIEKTU										EKSPERTYZA	
Lp.	Element	Kod rodzaju uszkodzenia							Ocena stanu	Potrzeba wykonania	Tryb wykonania
1	Nasypy i skarpy	KB	OB	RE	UE	WE			3	Nie	
2	Nawierzchnia jezdni	DA	RA						3	Nie	
3	Nawierzchnia chodników, krawężniki								-		
4	Balustrady, bariery ochronne, osłony	AS	DS	KS					2	Nie	
5	Belki podporęczkowe, gzymsy	KB	KZ	OB	RE	UE			3	Nie	
6	Urządzenia odwadniające	RB	UB	WT					3	Nie	
7	Izolacja								5	Nie	
8	Płyta górna lub sklepienie	OB							4	Nie	
9	Ściany przepustu	OB	RE						4	Nie	
10	Płyta denna i fundamenty	RB	UB						3	Nie	
11	Elementy rurowe								-		
12	Elementy ramowe								-		
13	Głowica wlotowa								-		
14	Głowica wylotowa								-		
15	Koryto ciekłu								4	Nie	
16	Urządzenia obce								-		
Stan pogody : sucho		Ocena średnia obiektu :							3.40		
Temperatura [°C]: 15		OCENA CAŁEGO OBIEKTU :							3.00		
Uszkodzenia zagrażające bezpieczeństwu ruchu publicznego (opis uszkodzeń): Nie występują.											
Uszkodzenia zagrażające katastrofą budowlaną (opis uszkodzeń): Nie występują.											
Drożność przepustu (opis): Przepust drożny.											
WYKONANIE ZALECEŃ Z POPRZEDNIEGO PRZEGLĄDU: Wykonano prace z zakresu utrzymania czystości.											

WNIOSKOWANE ZALECENIA			
Rodzaj zalecenia		Potrzeba wykonania	Tryb wykonania
1. Zamknięcie obiektu dla ruchu		Nie	
2. Ograniczenie nośności do [Mg]		Nie	
3. Ograniczenie prędkości ruchu do [km/h]		Nie	
4. Ograniczenie skrajni poziomej na obiekcie do [cm]		Nie	
5. Oznakowanie przed obiektem		Nie	
6. Przeprowadzenie przeglądu rozszerzonego poza planem przeglądów		Nie	
7. Przeprowadzenie przeglądu szczegółowego poza planem przeglądów		Nie	
8. Wykonanie prac porządkowych		Tak	1
9. Udrożnienie przepustu		Nie	
10. Użytkowanie obiektu na dotychczasowych warunkach: Tak			

WYKONAWCA PRZEGLĄDU			
Tytuł, imię i nazwisko	Nr uprawnień budowlanych	Podpis	Data przeprowadzenia przeglądu:
1. Andrzej Chochliński	132/94		2017-05-16
2.			

DECYZJA KIEROWNIKA REJONU DRÓG:
 Użytkowanie obiektu na dotychczasowych warunkach.
 Wykonanie wyszczególnionych w wykazie potrzeb do planu bieżącego utrzymania i remontów robót z zakresu bieżącego utrzymania w ramach planu następnego roku.
 WNIOSEK: Przeprowadzenie przetargu na przebudowę obiektu - dokumentacja techniczna w Oddziale.
 Data :
 (pieczęć i podpis)

Protokół okresowej kontroli uzgodnili:

Stanowisko	Tytuł, imię i nazwisko	Data	Podpis	Uwagi
Oddziałowy Inspektor Mostowy	mgr inż. Paweł Bydowski			
Naczelnik Wydziału Mostów	inż. Adam Wiącek			

DECYZJA DYREKTORA ODDZIAŁU GDDKiA (wypełniać tylko gdy jest wniosek Kierownika Rejonu Dróg):

.....
 Data :
 (pieczęć i podpis)

Przegląd podstawowy spełnia wymagania okresowych kontroli, określone w art. 62 ust. 1 pkt 1 i ust. 1a ustawy z dnia 7 lipca 1994 r. - Prawo budowlane (Dz.U. z 2003 r. nr 207, poz. 2016 oraz z 2004 r. nr 6, poz. 41, nr 92, poz. 881, nr 93, poz. 888 i nr 96, poz. 959). Przegląd rozszerzony spełnia wymagania okresowych kontroli, określone w art. 62 ust. 1 pkt 2 i ust. 1a ustawy z dnia 7 lipca 1994 r. - Prawo budowlane (Dz.U. z 2003 r. nr 207, poz. 2016 oraz z 2004 r. nr 6, poz. 41, nr 92, poz. 881, nr 93, poz. 888 i nr 96, poz. 959).