

BUDMIL
Ryszard Kifert
ul. Dojazdowa 50
66-002 Stary Kisielin

DR/AR/2528/08

W odpowiedzi na Państwa pismo z dnia 11.01.2008r. oraz przeprowadzonej w dniu 10.03.2008r. rozmowy telefonicznej, dotyczącej uzgodnienia planowanej budowy chodnika w miejscowości Gościkowo pod względem istniejących i projektowanych sieci elektroenergetycznych uprzejmie informujemy, że uzgodnień jw. dokonuje odpowiedni terytorialnie Region Dystrybucji. W przypadku miejscowości Gościkowo – Region Dystrybucji Świebodzin.

k/o
DR-a/a

ENEA Operator Sp. z o.o.
Oddział Dystrybucji Zielona Góra
Zakład Zarządzania Dystrybucją
Dyrektor
Ryszard Dnuszcz

ZA ZGODNOŚĆ
odpisu z oryginałem

WŁAŚCICIEL

Ryszard Kifert

P.P. „BUDMIL”
Ryszard Kifer
ul. Dojazdowa 50
66 – 002 Stary Kisielin

z dnia 11.01.2008r.
z dnia 12.02.2008r.

Dotyczy: Uzgodnienie : „Budowa chodnika w ciągu drogi krajowej nr 3 w miejscowości Gościkowo – od km 240+265 do km 241+293”

pod względem kolizji z projektowaną i remontowaną siecią SN i nn oraz istniejącą siecią SN i nn ENEA Operator Sp. z o.o.

1. Roboty ziemne w pobliżu urządzeń energetycznych należy wykonać ręcznie bez użycia sprzętu mechanicznego.

2. Wszelkie prace w pobliżu linii napow. wykonywać zgodnie z Rozp. Mi z dn. 06.02.2003r. w sprawie BHP
3. W przypadku natrafienia na urządzenia energetyczne podziemne nie naniesione na planie, należy o tym natychmiast zawiadomić ENEA Operator Sp. z o.o. Rejon Dystrykcji Świebodzin.
4. Skrzyżowanie i zblizenie projektowanych urządzeń z istniejącymi, projekt i remont. urządzeniami elektroenergetycznymi, muszą być wykonane zgodnie z normą N SEP-E-004, PN-E-05100-1-1998
5. Inwestor i wykonawca ponosi odpowiedzialność karą i materialną za spowodowanie uszkodzeń urządzeń energetycznych w czasie wykonania robót oraz za uszkodzenia i szkody, które by w przyszłości powstać mogły na skutek prowadzonych robót.

6. W przypadku konieczności przebudowy urządzeń energetycznych inwestor opracuje dokumentację projektową - kosztorysową, która podlega uzgodnieniu w RD Świebodzin i wykona prace związane z przebudową własnym kosztem i staraniem.

7. Ponadto nadmieniam się, że w wyniku robót nawierzchniowych jak regulacja szerokości i poziomu jezdni, chodników itp. należy się liczyć z odchyleniami na planie, dlatego przed przystąpieniem do prac ziemnych, należy wykonać wykopy próbne w celu określenia rzeczywistego przebiegu sieci elektroenergetycznej.

8. Przed rozpoczęciem robót w pobliżu urządzeń energetycznych, należy powiadomić Rejon Dystrykcji w Świebodzinie.
9. RD Świebodzin zastrzega sobie odbiór techniczny przed zasypaniem wykonanych skrzyżowań i zblizen z siecią elektroenergetyczną. Termin odbioru należy uzgodnić z wyprzedzeniem co najmniej 2 - dniowym w RD Świebodzin

10. Przed rozpoczęciem prac w pobliżu istn. linii kablowych SN i nn 0,4 kV i w miejscach skrzyżowań z kablami liniami elektroenergetycznymi należy powiadomić RD, w celu wykonania pomiarów rezystancji izolacji elektroenergetycznych linii kablowych i w. przed i po wykonaniu robót budowlanych. W przypadku stwierdzenia pogorszenia wyników pomiarów wykonanych po robotach budowlanych, kosztami tych pomiarów obciążamy wykonawcę robót.

11. Na uzgodnionym terenie mogą znajdować się kable będące na majątku i w eksploatacji innych użytkowników
12. Inwentaryzację linii napowietrznej na terenie objętym niniejszym planem należy dokonać we własnym zakresie.
13. Uzgodnienie ważne jest jeden rok

W załączeniu przesyła się uzgodniony plan przebiegu istniejących /projektowanych/ urządzeń energetycznych zarejestrowany pod numerem ewidencyjnym 46/DZ/ZM/JB/08 z dnia 12.02.2008r.
Z A Z G O D N O Ś Ć
odpisu z oryginałem
WŁAŚCICIEL
Ryszard Kifer
Jan Bulik
Wykonał Sekcja Majątku Sieciowego
Sam. Ref. ds. Majątku Sieciowego

Uzgodnienia branży elektroenergetycznej
 Nr. 46 1.2008
 W ENEA Operator Sp. z o.o.
 Rejon Dystrybucji Świebodzin
 dokonano uzgodnienia w zakresie sieci pro-
 jektowanej oraz istniejącej Sn i mn zgodnie
 ze stanem na dzień 12.02.2008
 z następującymi uwagami / bez uwag*
 12.02.2008
 12008/02/2 M/3B/46/R04
 Jan Bulik z Inżynierem

Sekcja Majałki: Sieciowego
 Sam. Ref. ds. Majałki Sieciowego
 Jan Bulik

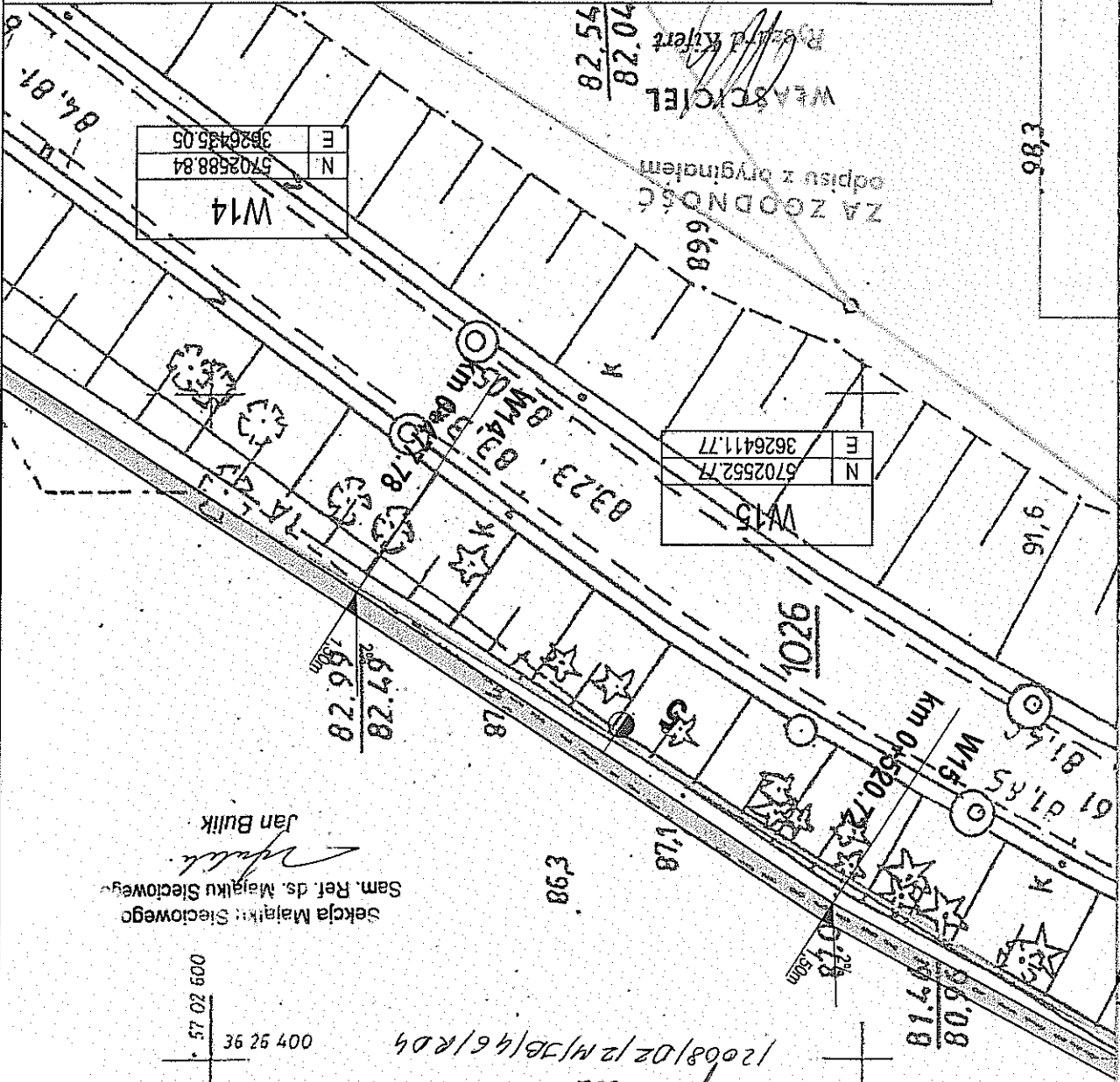

| | | | | | | |
|---|--------|---|------|---|------------------------------|-----------------------------|
| PRZEDSIĘBIORSTWO PROJEKTOWO-BUDOWLANE "BUDMIL" Ryszard Kifert 66-002 Stary Kisielin, ul. Dojazdowa 50 tel. (068) 329 92 93 | | OBIEKT Budowa chodnika w ciągu drogi krajowej nr 3 w m. Gościkowo od km 240+265,00 do km 241+293,00 | | RYSUNEK Plan Sytuacyjny Skala 1 : 500 | PROJEKTANT Ryszard Kifert | OPRACOWAŁ Ryszard Kifert |
| nr rys. | podpis | uprawnienia | data | 01.2008 | 01.2008 | 1.2 |

Świebodzin, 08 luty 2008

Przedsiębiorstwo Projektowo – Budowlane
"BUDMIL"
Ryszard Kifer
66-002 Stary Kisielin
Ul. Dojazdowa 50

Nasz znak: TSSWZZEU.211-RUB/9826/2008

Temat: uzgodnienie pod względem kolizji projektowanego przebiegu chodnika w ciągu drogi krajowej nr 3 w m. Gościkowo.

TP S.A. Obszar Eksploatacji Zielona Góra Dział Ewidencji Zasobów Fizycznych w Świebodzinie uzgadnia dokumentację projektowanego przebiegu chodnika w ciągu drogi krajowej nr 3 w m. Gościkowo od km 240+265 do 214+293

1. W przypadku odkrycia w trakcie robót ziemnych urządzeń telekomunikacyjnych nie naniesionych na planie należy je zabezpieczyć i powiadomić Komórkę Dysponenta Operacyjnego tel. 068 325 31 06, fax. 068 326 19 23.

2. Koszt projektu, przełożenia, zabezpieczenia ziemnych urządzeń telekomunikacyjnych wynikające z naruszenia lub konieczności zmian stanu dotychczasowego urządzeń liniowych przy zachowaniu dotychczasowych właściwości użytkowych o parametrach technicznych oraz strat wynikających z tytułu awarii związanych z przebudową, pokrywa naruszający stan istniejący.

3. Inwestor ponosi odpowiedzialność karą i materialną wynikającą z Kodeksu Cywilnego, za spowodowanie uszkodzeń infrastruktury telekomunikacyjnej w czasie wykonania robót oraz za szkody, które w przyszłości mogłyby powstać na skutek przeprowadzonych robót. Doziemne kable telekomunikacyjne zabudowane na głębokości 0,5-1,2 metra, mogą być nieprzekryte cegłą lub niezabezpieczone taśmą ostriegawczą.

4. Szczególną uwagę należy zwrócić na zachowanie normatywnych odległości w przypadku zbliżeń i skrzyżowań z siecią telekomunikacyjną, stosując odpowiednie zabezpieczenia przed jej uszkodzeniem.

5. Przy robotach ziemnych na trasie urządzeń telekomunikacyjnych obowiązujące strefa ochronna urządzeń po metrze z każdej strony. Prace ziemne w pobliżu urządzeń telekomunikacyjnych należy wykonywać ręcznie bez użycia sprzętu mechanicznego z należytą dbałością.

6. Niniejsze warunki techniczne ważne są do dnia 10 lutego 2009r.

O rozpoczęciu prac powiadomić Komórkę Dysponenta Operacyjnego tel. 068 325 30 06, fax. 068 326 19 23 najpóźniej 14 dni przed planowanymi pracami (powiadomienie winno zawierać nr uzgodnienia prac) w celu prowadzenia bezpośredniego nadzoru nad wykonywanymi robotami w miejscu kolizji z telefonijną siecią kablową.

Z pozowaniem

Rafał Zieliński

Dyrektor Obszaru Eksploatacji w Zielonej Górze

WŁAŚCICIEL

Ryszard Kifer

ZA ZGODNOŚĆ
odpisu z oryginałem

| | | | | | | | | |
|---|--|---|--|---|---|--|--|----------------|
| PRZEDSIĘBIORSTWO PROJEKTOWO-BUDOWLANE "BUDMIL" Ryszard Kifert 66-002 Stary Kisielin, ul. Dojazdowa 50 tel. (068) 329 92 93 | | OBIEKT Budowa chodnika w ciągu drogi krajowej nr 3 w m. Gościkowo od km 240+265,00 do km 241+293,00 | | RYSUNEK Plan Sytuacyjny Skala 1: 500 uprawnienia | PROJEKTANT Ryszard Kifert upr. bud. nr 80/83/ZG do proj. w specjalności w zakresie drog konstr.-inż. | OPRACOWAŁ Ryszard Kifert upr. bud. nr 80/83/ZG do proj. w specjalności w zakresie drog konstr.-inż. | 01.2008 <i>[Signature]</i> 01.2008 <i>[Signature]</i> | nr rys. 1.1 |
|---|--|---|--|---|---|--|--|----------------|



WŁAŚCICIEL
[Signature]
Ryszard Kifert

ZA ZGODNOŚĆ
odpisu z oryginałem

Wzrost 1,80m

01.02.2008

Technik inżynier
dot. drogowym

15.12.2007, E.A. 1.11-RUB/19826/2008
(podpis osoby upoważnionej)

UZGODNIONO
w zakresie przebiegu sieci telekomunikacyjnej
z uwzględnieniem zawartym w załączonym piśmie

TELEKOMUNIKACJA POLSKA S.A.
Obszar Planu Sieci w Zielonej Górze
Oddział Ewidencji Zasobów Sieci
Piac Wolności 5, 66-200 Świebodzin

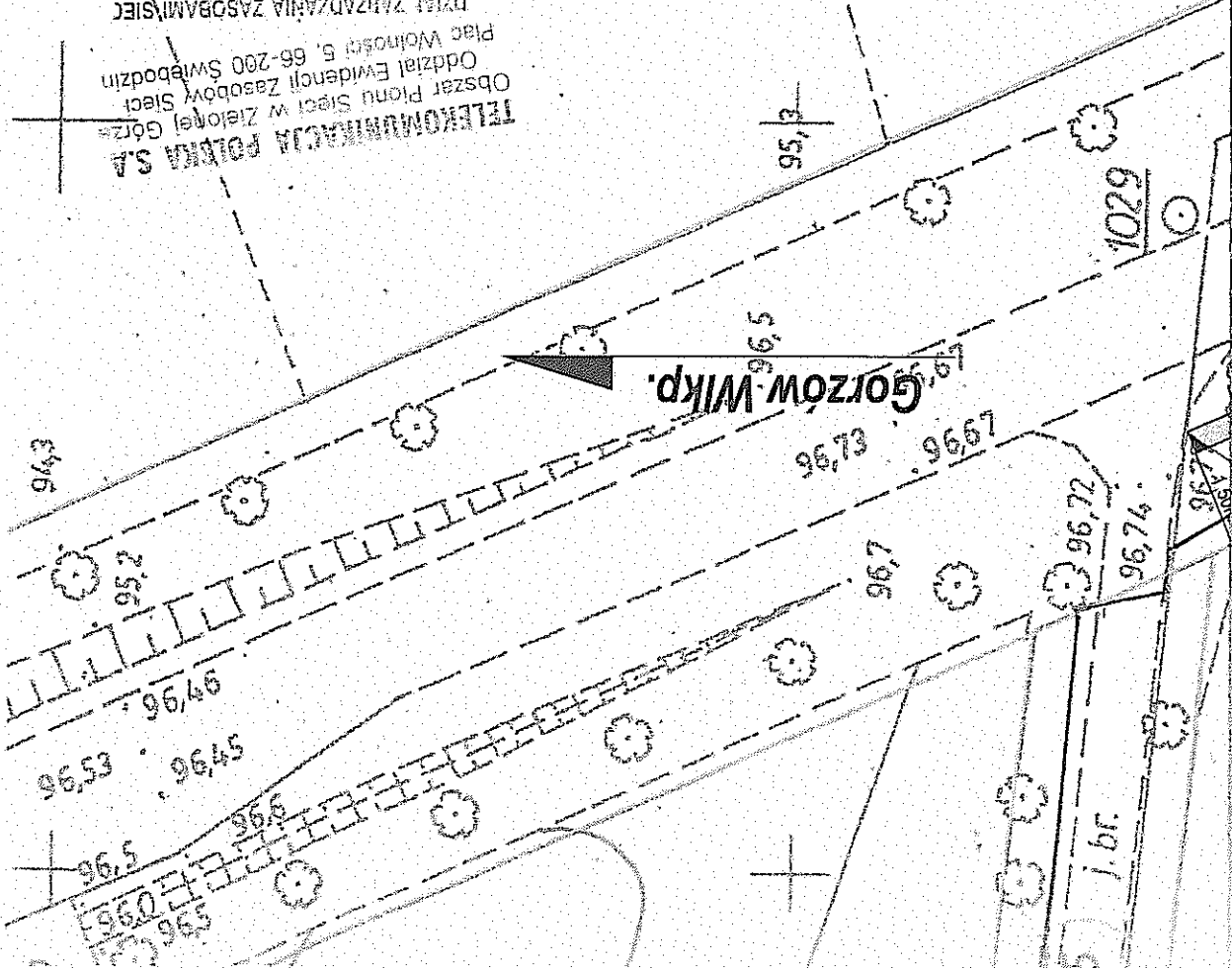

R-IIIb

TELEKOMUNIKACJA POLSKA S.A.
Obszar Planu Sieci w Zielonej Górze
Oddział Ewidencji Zasobów Sieci
Plac Wolności 5, 66-200 Świebodzin

75-222 EV-1-203/97826/2008

08-06-80
Western Handprint

ZA ZGODNOŚĆ
odpisu z oryginałem

WŁASZCZYSTO
Ryszard Kłopot

• 57 02 600
36 26 400

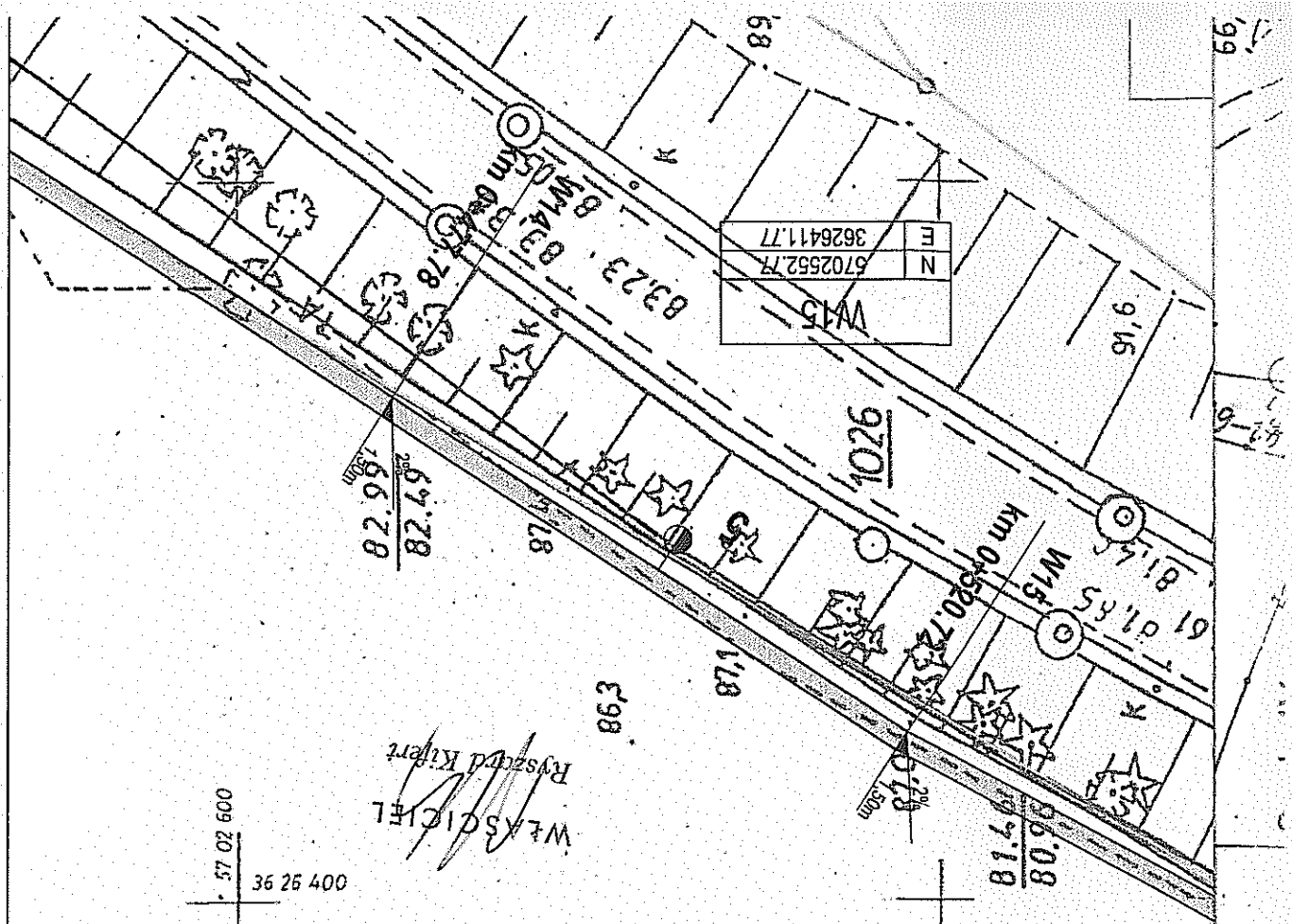

**Przeds. Projektowo-Budowlane
„Budmil”
ul. Dojazdowa 50
66-002 Stary Kisielin**

W odpowiedzi na Państwa pismo z dnia 07.02.2008 Telefonnia Dialog S.A. Obszar Zachodni informuje, że nie wnosi uwag do projektu dotyczącego budowy chodnika w ciągu drogi krajowej nr 3 w miejscowości Gościłkowo.

ZA ZGODNOŚĆ
odpisu z oryginałem
WŁAŚCICIEL
Ryszard Kijert
Kierownik Zespołu
Utrzymywania Sieci
Jan Siemczonek

TELEFONIA DIALOG S.A.
Obszar Zachodni ul. M. Skłodowskiej-Curie 68, 59-301 Lubin, tel. +4876 8464692, fax: +4876 8464691
Spółka zarejestrowana w rejestrze przedsiębiorców przez Sąd Rejonowy dla Wrocławia - Fabrycznej VI Wydział Gospodarczy Krajowego Rejestru Sądowego pod nr KRS 0000003850 NIP: 692-19-90-816, REGON: 390570519
Wysokość kapitału zakładowego 1,959,800,000 PLN (jeden miliard dziewięćset pięćdziesiąt dziewięć milionów osiemset tysięcy złotych).
Wysokość kapitału wpłaconego 1,959,800,000 PLN (jeden miliard dziewięćset pięćdziesiąt dziewięć milionów osiemset tysięcy złotych).

| | | | | | |
|---|--|---|---|---------|---------|
| OPRACOWAŁ | | Ryszard Kifert | upr. bud. nr 80/83/ZG do proj. w specjalności konstr.-inż. w zarsie dróg | 01.2008 | 1.1 |
| PROJEKTANT | | Ryszard Kifert | upr. bud. nr 80/83/ZG do proj. w specjalności konstr.-inż. w zarsie dróg | 04.2008 | |
| RYSUNEK | | Plan Sytuacyjny Skala 1: 500 | uprawnienia | podpis | nr rys. |
| OBIEKT | | DOKUMENTACJA PROJEKTOWA Budowa chodnika w ciągu drogi krajowej nr 3 w m. Gościńskowo od km 240+265,00 do km 241+293,00 | | | |
| PRZEDSIĘBIORSTWO PROJEKTOWO-BUDOWLANE "BUDMIL" Ryszard Kifert 66-002 Stary Kisielin, ul. Dojazdowa 50 tel. (068) 329 92 93 | | | | | |



WŁASCIWY
Ryszard Kifert

R-IIIb

68

5'96

Telefonia DIALOG Spółka Akcyjna
Zespół Urządzania Sieci Zielona Góra
UZGODNIENIE NR 101/08
pod względem kolumny z istniejącą
projektowaną siecią "DIALOG"

ZA ZGODNOŚĆ
odpisu z oryginałem

Sylwester Kępczo

BEZ UWAG
Z UWAGAMI w terminie m...
Uzgodnienie jest ważne 1 rok
Zielona Góra, dnia 1.07.08 podpis
SPECIALISTA
es - uzgodnień i pasportyzacji

Gorzów Wlkp.

1029

96.72

96.74

5 j.br.

94.3

95.2

94.96

95.96

96.96

96.96

96.96

96.96

96.96

96.96

96.96

96.96

96.96

96.96

96.96

96.96

96.96

96.96

96.96

96.96

96.96

96.96

96.96

96.96

96.96

96.96

96.96

96.96

96.96

96.96

96.96

96.96

96.96

96.96

96.96

96.96

96.96

96.96

96.96

96.96

96.96

96.96

96.96

96.96

96.96

96.96

96.96

96.96

96.96

96.96

96.96

96.96

96.96

96.96

96.96

96.96

96.96

96.96

96.96

96.96

96.96

96.96

96.96

96.96

96.96

96.96

96.96

96.96

96.96

96.96

96.96

96.96

96.96

96.96

96.96

96.96

96.96

96.96

96.96

96.96

96.96

96.96

96.96

96.96

96.96

96.96

96.96

96.96

| | | | | | | | |
|--|--|---|--|---|--|---------------------------|---------|
| PRZEDSIĘBIORSTWO PROJEKTOWO-BUDOWLANE "BUDMIL" Ryszard Kifer 66-002 Stary Kisielin, ul. Dojazdowa 50 tel. (068) 329 92 93 | | OBIEKT Budowa chodnika w ciągu drogi krajowej nr 3 w m. Gościkowo od km 240+265,00 do km 241+293,00 | | RYSUNEK Plan Sytuacyjny Skala 1: 500 uprawnienia | | RYSUNEK podpis data | nr rys. |
| PROJEKTANT Ryszard Kifer | | OPRACOWAŁ Ryszard Kifer | | upr. bud. nr 80/83/ZG do proj. w specjalności konstr.-inż. w zakresie drog | | 01.2008 | |
| 1.2 | | 01.2008 | | upr. bud. nr 80/83/ZG do proj. w specjalności konstr.-inż. w zakresie drog | | 01.2008 | |

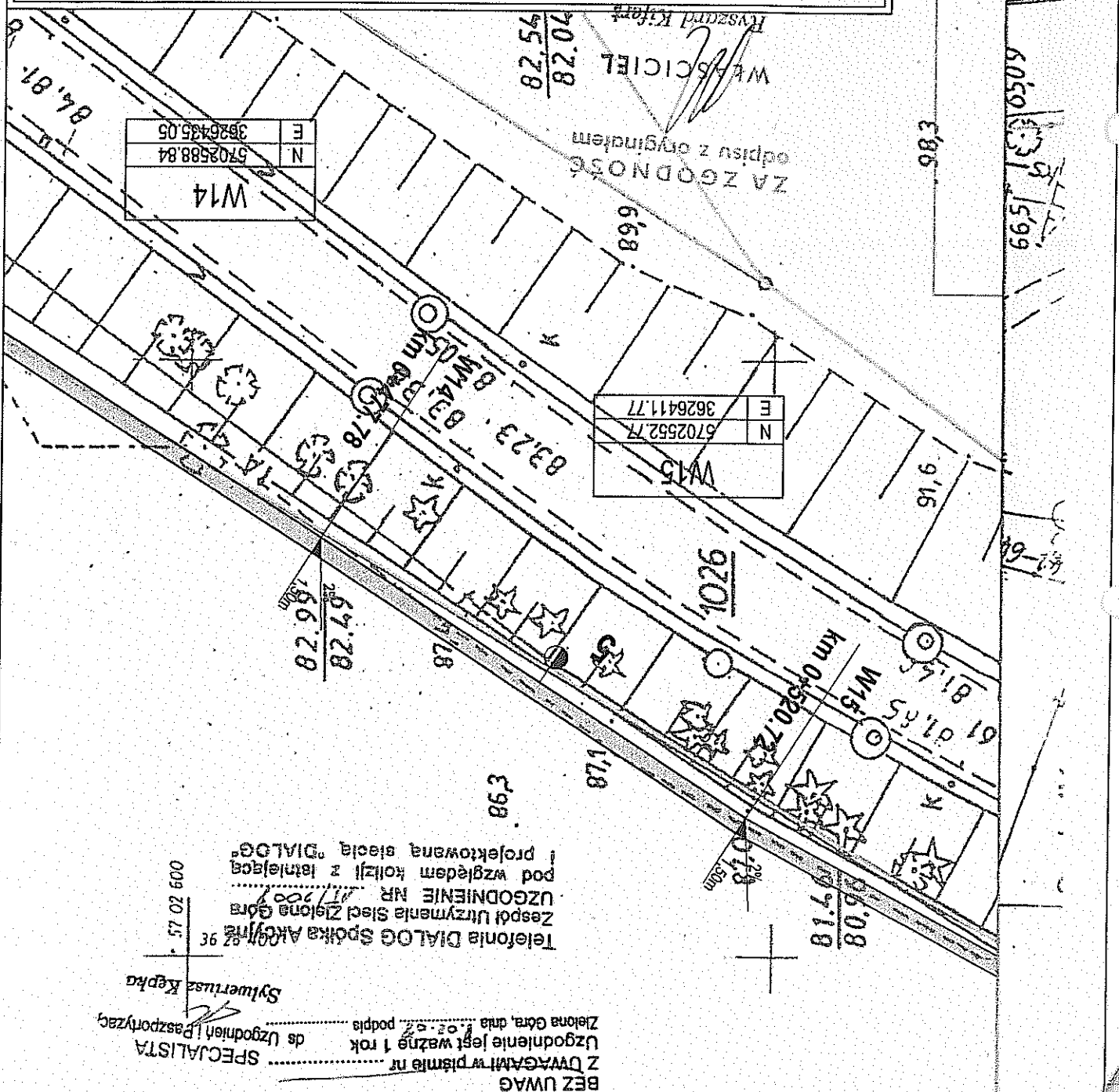



Media Odra Warta Sp. z o.o.

ul. Zachodnia 2

66-300 Międzyrzecz

Telefon: (00 48) 74 26-253

Telefax: (00 48) 74 26-239

E-Mail: krzysztof.antoszek@mow.pl

MOW - ul Zachodnia 2- 66-300 Międzyrzecz

Przedsiębiorstwo Projektowo-

Budowlane "BUDMIL"

Ul. Dojazdowa 50

66-002 Stary Kisielin

Wasz znak

Nasz znak

MOW/TEM/U/06/08

Rosół/An
Osoba do kontaktu

18.02.2008
Data

Dotyczy: uzgodnienia budowy chodnika w ciągu drogi krajowej nr 3 w m. Gościkowo od km 240+265 do km 241+293

W odpowiedzi na pismo z dnia 11.02.2008 w sprawie uzgodnienia budowy chodnika w ciągu drogi krajowej nr 3 w m. Gościkowo od km 240+265 do km 241+293 Media Odra Warta Sp. z o.o. Biuro Techniczne Międzyrzecz uzgadnia przedstawiony projekt bez uwag. Informujemy, że wg stanu na dzień 18.02.2008 na terenie projektowanej inwestycji nie posiadamy naszej sieci gazowej.

ZA ZGODNOŚĆ
odpisu z oryginałem

WŁASCIWY

Ryszard Kifer

ZESPÓŁ EKSPLOATACJI
SIECI GAZOWYCH
Zbigniew Rosół
Specjalista ds. eksploatacji gazociągów

ZESPÓŁ EKSPLOATACJI
SIECI GAZOWYCH
Krzysztof Antoszek
Kierownik Biura Technicznego

Hans - Joachim Iken
Dariusz Brzozowski, Kay Borchelt

KRS 000065199

200 260 000,00 PLN

Numer rachunku: 43 1240 3578 1111 0000 4444 3258



778-13-59-052

Przewodniczący Rady Nadzorczej:
Zarząd:
Sąd Rejonowy w Zielonej Górze:
Wysockość kapitału zakładowego:
PEKAO S.A. o/Międzyrzecz
Dresdner Bank Polska S.A.
NIP:

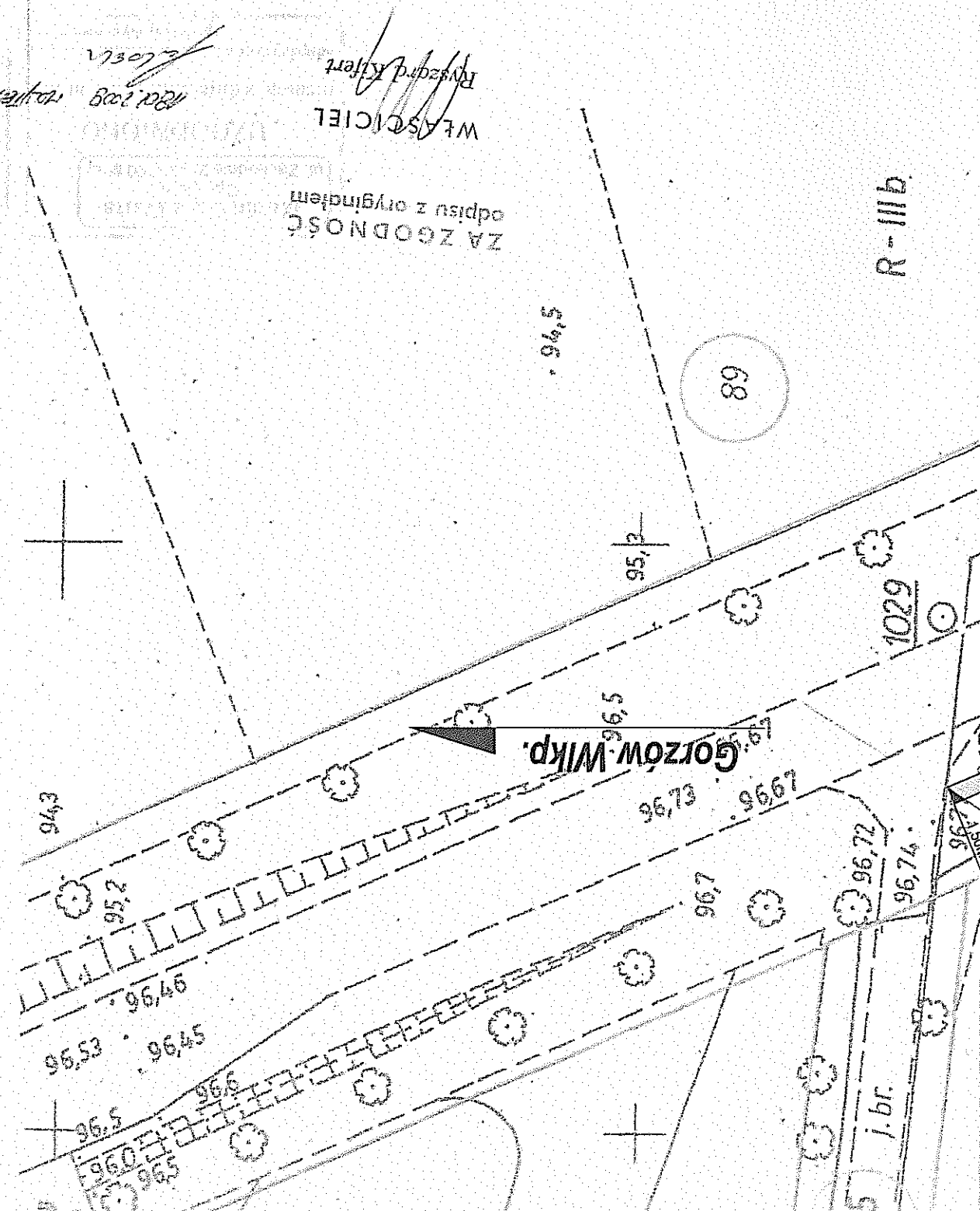
| | | | |
|---|---|--|-------------|
| PRZEDSIĘBIORSTWO PROJEKTOWO-BUDOWLANE "BUDMIL" Ryszard Kifert 66-002 Stary Kisielin, ul. Dojazdowa 50 tel. (068) 329 92 93 | |  | |
| OBIEKT | DOKUMENTACJA PROJEKTOWA Budowa chodnika w ciągu drogi krajowej nr 3 w m. Gościkowo od km 240+265,00 do km 241+293,00 | | |
| RYSUNEK | Plan Sytuacyjny | Skala 1: 500 | uprawnienia |
| PROJEKTANT | Ryszard Kifert | upr. bud. nr 80/83/ZG do proj. w specjalności w zakresie drog | 01.2008 |
| OPRACOWAŁ | Ryszard Kifert | upr. bud. nr 80/83/ZG do proj. w specjalności w zakresie drog | 01.2008 |



WŁAŚCICIEL
Ryszard Kifert
ZA ZGODNOŚĆ
odpisu z oryginałem
01.2008
01.2008

| | | | | | | | | | | | | | |
|---|--|--------|--|--|--|-------------|--|---------------------------------|--|--|--|--|--|
| PRZEDSIĘBIORSTWO PROJEKTOWO-BUDOWLANE "BUDMIL" Ryszard Kifert 66-002 Stary Kisielin, ul. Dojazdowa 50 tel. (068) 329 92 93 | | OBJEKT | | DOKUMENTACJA PROJEKTOWA Budowa chodnika w ciągu drogi krajowej nr 3 w m. Gościkowo od km 240+265,00 do km 241+293,00 | | RYSUNEK | | Plan Sytuacyjny Skala 1: 500 | | PROJEKTANT | | OPRACOWAŁ | |
| | | | | | | uprawnienia | | podpis data | | 01.2008  | | 01.2008  | |
| | | | | | | | | | | Ryszard Kifert | | Ryszard Kifert | |
| | | | | | | | | | | upr. bud. nr 80/83/ZG do proj. w specjalności konstr.-inz. w zakresie dróg | | upr. bud. nr 80/83/ZG do proj. w specjalności konstr.-inz. w zakresie dróg | |
| | | | | | | | | | | 1.2 | | | |

1.2

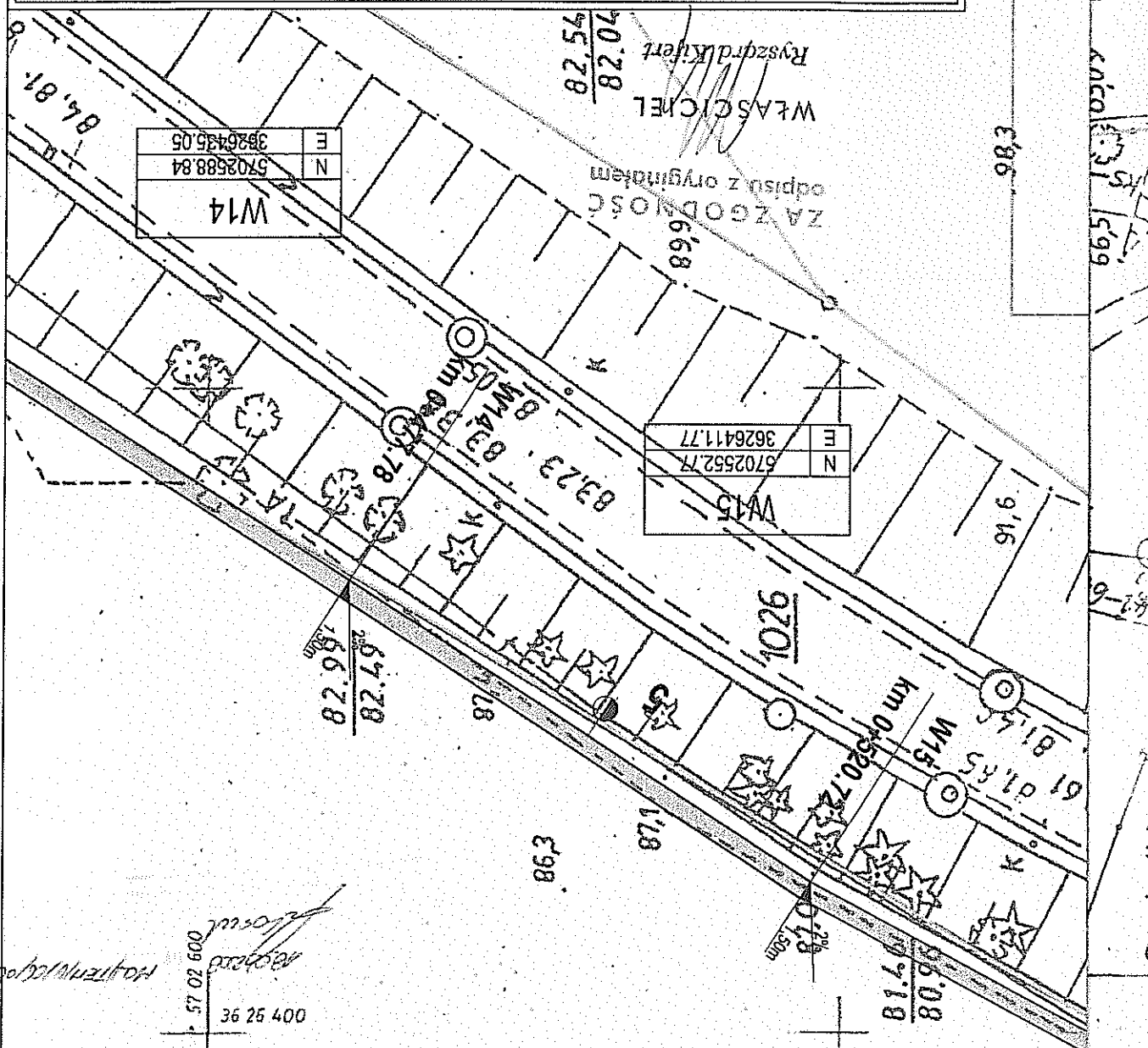



**DOLNOŚLĄSKI OPERATOR
SYSTEMU DYSTRYBUCYJNEGO**

Dolnośląski Operator Systemu Dystrybucyjnego Sp. z o.o.
Oddział Dystrybucji Zgorzelec
ul. Fabryczna 1, 59-900 Zgorzelec
tel. (075) 77 22 300, fax (075) 77 22 319

Dział Techniczny Sieci
tel. (075) 77 22 356

**PRZEDSIĘBIORSTWO
PROJEKTOWO-BUDOWLANE
„BUDOMIL”
Ryszard Kifer
66-002 STARY KISIELIN
UL. DOJAZDOWA 50**

Wasz znak: Zgorzelec dn. 13.02.2008
Nasz znak: HT-27/100579/2008

Dot.: opinii do projektu budowy chodnika w ciągu drogi krajowej w miejscowości Gościkowo

Stosownie do otrzymanego pisma z dnia 11.01.2008 r. w sprawie jw. uprzejmie informuję, że w obrębie opracowania projektowego Dolnośląski Operator Systemu Dystrybucyjnego Sp. z o.o. – Oddział Dystrybucji Zgorzelec nie posiada sieci gazowej.

Jednocześnie informuję, że przebiegający w granicy projektowanej inwestycji jest własnością Spółki Media Odra Warta Sp. z o.o. z siedzibą w Międzyzreczu przy ul. Zachodniej 2.

**ZA ZGODNOŚĆ
odpisu z oryginałem**

**KIEROWNIK
Działu Technicznego Sieci
Wanda Hunka**

WŁASCIWY

Ryszard Kifer

Otrzymują:

1. Adresat
2. HT-a/a



Dolnośląski Operator Systemu Dystrybucyjnego Sp. z o.o., ul. Zielińska 44, 50-507 Wrocław, www.dolnoslaskioperator.pl
Kapitał Zakładowy: 546 448 000 zł, NIP 899-24-64-378, REGON 932848007, KRS 0000142433, Sąd Rejonowy dla Wrocławia-Fabrycznej, VI Wydział Gospodarczy
Rachunek bankowy: Bank Handlowy w Warszawie SA 36 1030 1508 0000 0005 0373 4001
Rachunek bankowy: Oddział Dystrybucji Zgorzelec: Bank Handlowy w Warszawie SA 55 1030 1508 0000 0005 0503 2004

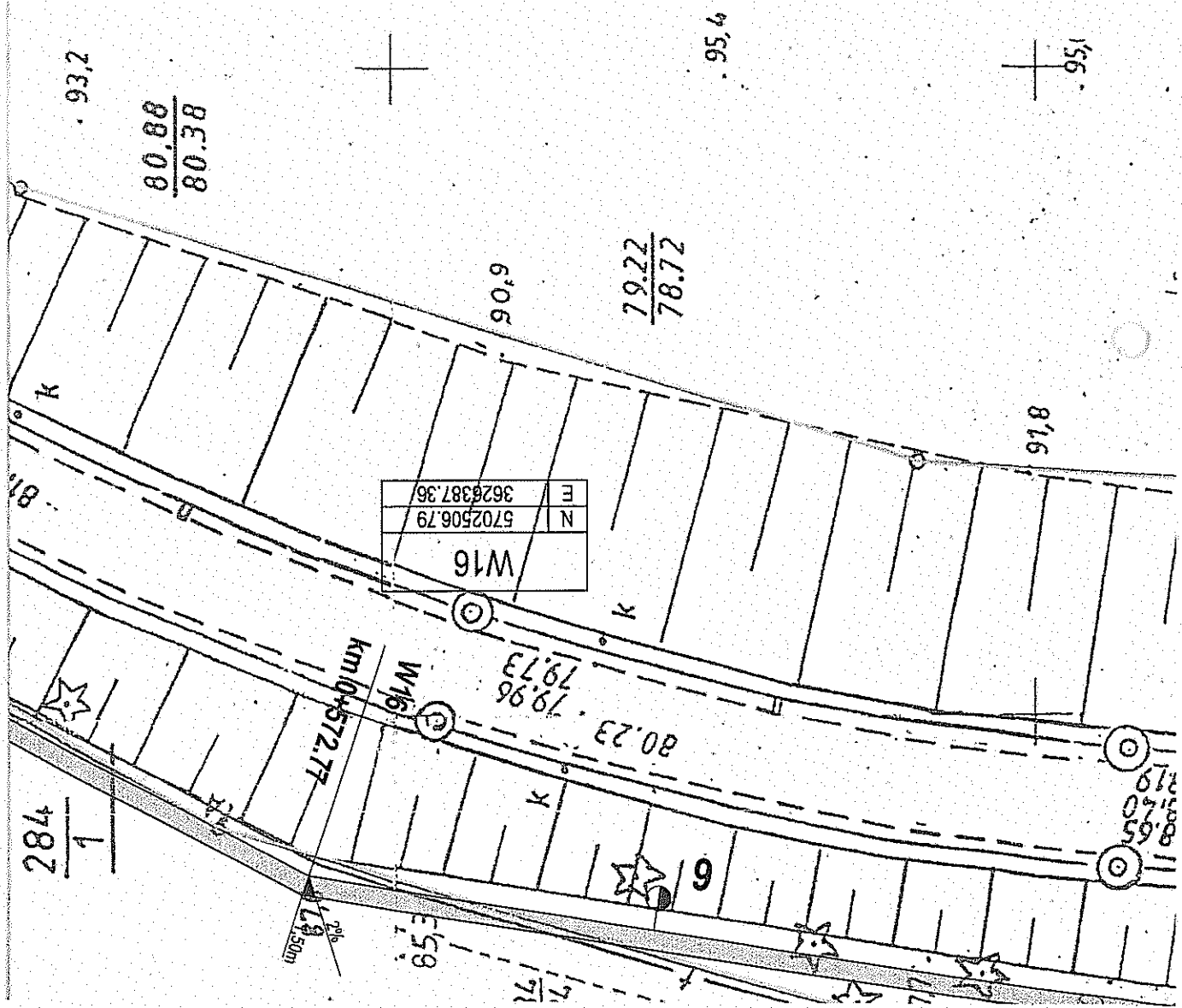

LEGENDA

granicie działek

UZGODNIONO Z UWAGAMI

Dotychczasowy Operator
Systemu Dystrybucyjnego Sp. z o.o.
Oddział Dystrybucji Zgorzelec
ul. Fabryczna 1, 59-900 Zgorzelec
tel. 075 772 23 21 fax 075 772 23 19
NIP 899 24 64 378
KRS 000142433 REGON 932848007

ZA ZGODNOŚĆ
odpisu z oryginałem

WŁAŚCICIEL
Ryszard Ryfert

ZAWARTYM W PIŚMIE
HI-17/100579/2008
z dnia 13.04.2008 r.

23 24
nie które
PRAWNIONY
opanski
ul. Rydz Smigłego 56/6
tel. 326 03 19
Regon 920131403