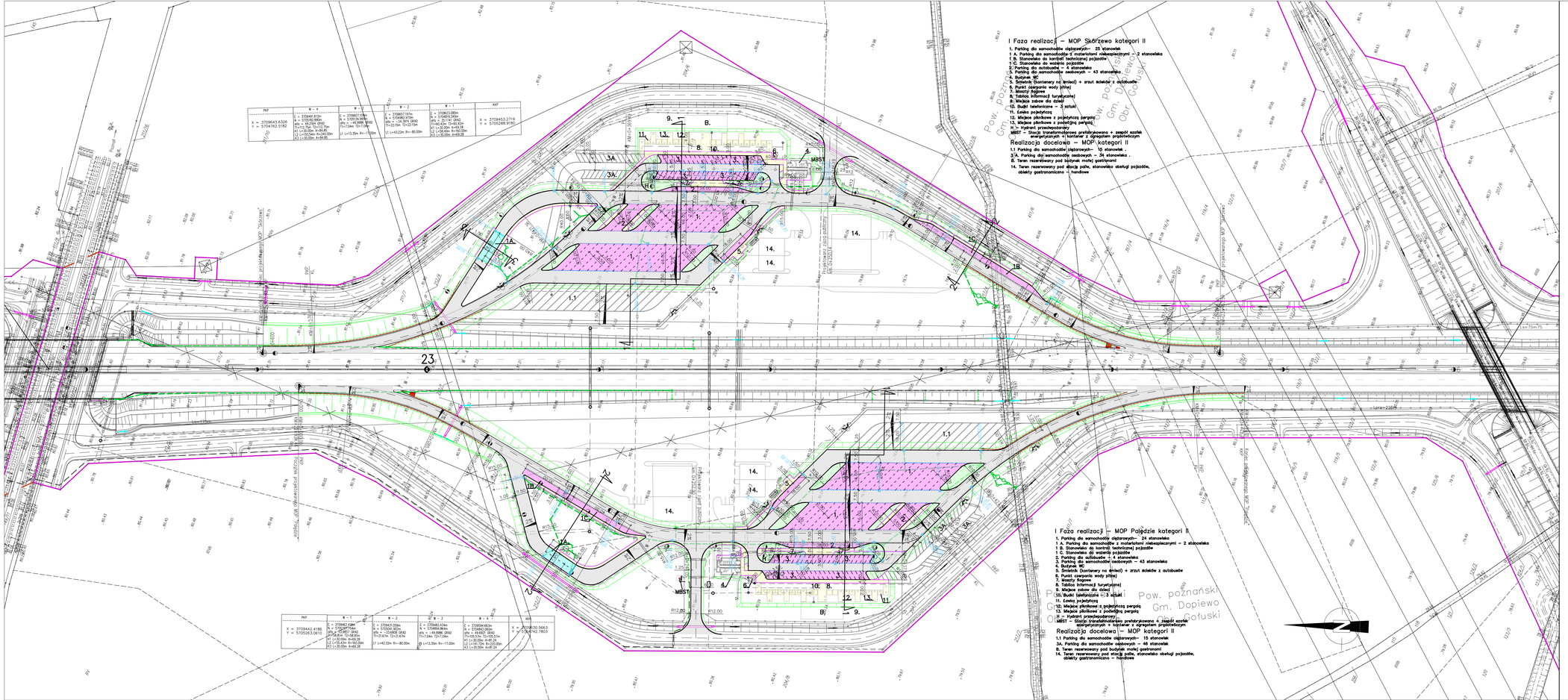

Rewizja	Typ modyfikacji	Data	Imię i nazwisko

Z A M A W I A J Ą C Y:

Generalna Dyrekcja Dróg Krajowych i Autostrad
Oddział w Poznaniu
ul. Siemiradzkiego 5a,
60-763 Poznań

J E D N O S T K A P R O J E K T O W A:

LIDER:	KONSORCJUM FIRM	PARTNER:
Scott Wilson	Scott Wilson Sp. z o.o. ul. Chłapowskiego 29 60-965 Poznań	ARCADIS PROFIL Sp. z o.o. Ul. Puławska 182 02-670 Warszawa BIURO WROCŁAW ul. Tarnogajska 18 50-512 Wrocław

Stadium **Projekt Budowlany (PB)**	Zadanie	BUDOWA ZACHODNIEJ OBWODNICY MIASTA POZNANIA W CIĄGU DROGI KRAJOWEJ NR 511 NA ODCINKU ZŁOTKOWO - AUTOSTRADA A2 I W CIĄGU DROGI KRAJOWEJ NR 92 W REJONIE WĘZŁA „ŁĘCZNOŚCI" AUTOSTRADY A2 ETAP I - 511 OD WĘZŁA „SW.RADZIM" - KM 33+060,00 DO WĘZŁA „ŁĘCZNOŚCI" - KM 23+693,57 ORAZ SW REJONIE WĘZŁA „ŁĘCZNOŚCI" - OD KM 0+000,00 DO KM 3+905,00 O ŁĄCZNEJ DŁ. 18,23 KM
Nr tomu **15 / 01**	Temat opracowania	**MIEJSCA OBSŁUGI PODRÓŻNYCH - DROGI**
Branża **Drogowa (DR)**	Tytuł rysunku	**Plan sytuacyjny**

Stanowisko	Imię i nazwisko	Nr uprw.	Podpis	Skala	Nr rys.	Nr egz.
Projektant	mgr inż. Piotr Kuczyński	81/86 PW WKP/BD/2626/01		**1 : 1000**	**02 - 01**	
Asystent projektanta	Leszek Rosada	„ „ „		Nr umowy	Data opracowania	
Sprawdzający	mgr inż. Damian Lewandowski	71/1/95/P/2001 WKP/BD/2773/01		**131/2005**	**08.07.2008 r.**	

Stadium	Kilometraż	Branża	Nr obiektu	Nr umowy	Nr rysunku	Nr rewizji	Biuro
PB	**23+200**	**DR**	**-**	**15/01**	**02-01**	**00**	**SW**