

PRZEKRÓJ B-B
1:10

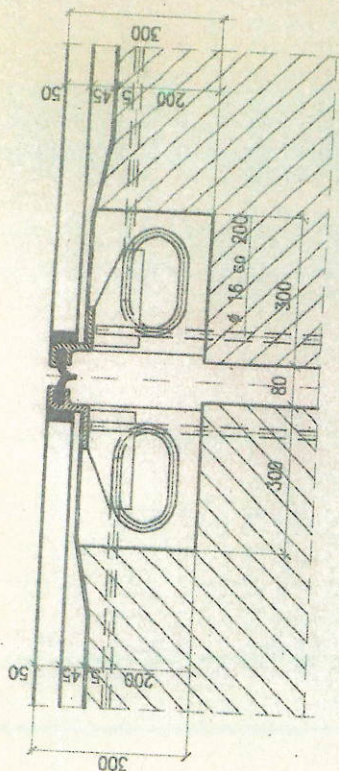

PRZEKRÓJ C-C
1:10

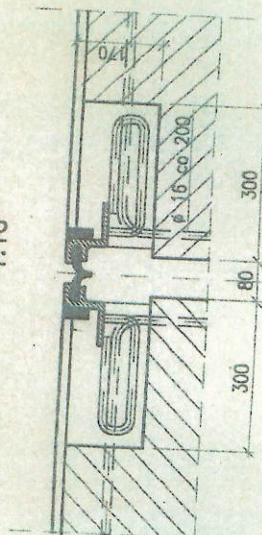

Obiekt:

PRZEBUDOWA DROGI EKSPRESOWEJ NR 7
NA ODCINKU OBEJŚCIA m. BIAŁOBRZEGI
od km 409+514 do km 417+194

Temat opracowania:

MOST PRZEZ RZĘKĘ PILICĘ
w km 413+800.00

Rysunek:

DYLATACJA MAURER D-80

Z-ca INŻYNIERA REZYDENTA
d/s Robót Mostowych
mgr inż. Tomasz Misiak
Upn. UW 26089 B-B
1.12.2009

dyktacja RW 90

Nr arch:

Stadium:

PT

Data:

XII.97

Skala:

1:25

1:10

Nr rys.

64

Stanowisko	Imię i nazwisko	Nr. uprawnień	Podpis
Główny Projektant	inż. Andrzej Berliński	36/72	
Projektant	mgr inż. Stanisław Koros	ONB-907/10/75	
Opracował			
Weryfikator	mgr inż. Kazimierz Cywiński	KBU1a-2128/563/86	

TRANSMOST Sp.z o.o.

Worezawa ul. Wróbla 21 tel. 644-51-60

Obiekt:

PRZEBUDOWA DROGI EKSPRESOWEJ NR 7
NA ODCINKU OBEJŚCIA m. BIAŁOBRZEZI
od km 409+514 do km 417+194

Temat opracowania:

MOST PRZEZ RZEKĘ PILICĘ
w km 413+800.00

Rysunek:

DYLATAČJA MAURER D-160

Z-ca INŻYNIERA REZYDENTA

d/ls Robót Mostowych
mgr inż. Tomasz Misiak

U.W. 260/89 B-B

Mr arch:

Stadium:

Date: _____

1.97

Skala:

1:25

Mr. PUS.

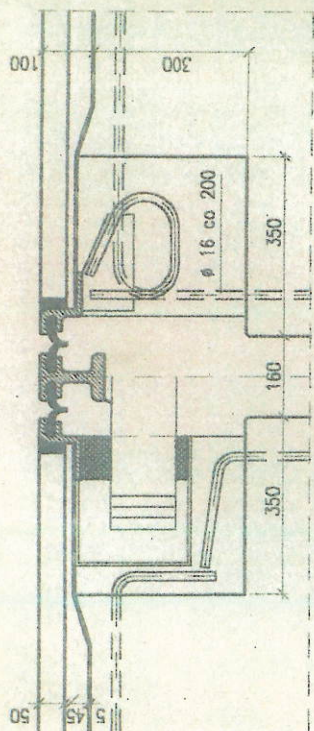

of 1925.

PRZEKRÓJ B-B
1:10

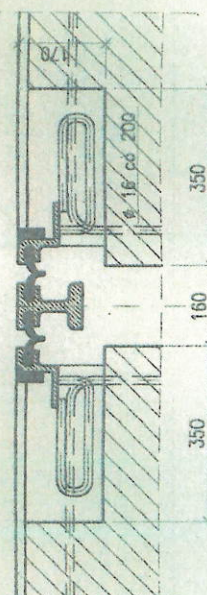

PRZEKRÓJ C-C
1:10

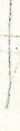

Stanowisko	Imię i nazwisko	Nr. uprawnień	Podpis
Główny Projektant	inż. Andrzej Berliński	36/72	
Projektant	mgr inż. Stanisław Koros	ONB-907/10/75	
Opracował			
Weryfikator	mgr inż. Kazimierz Cywiński	KBu1a-2126/563/66	