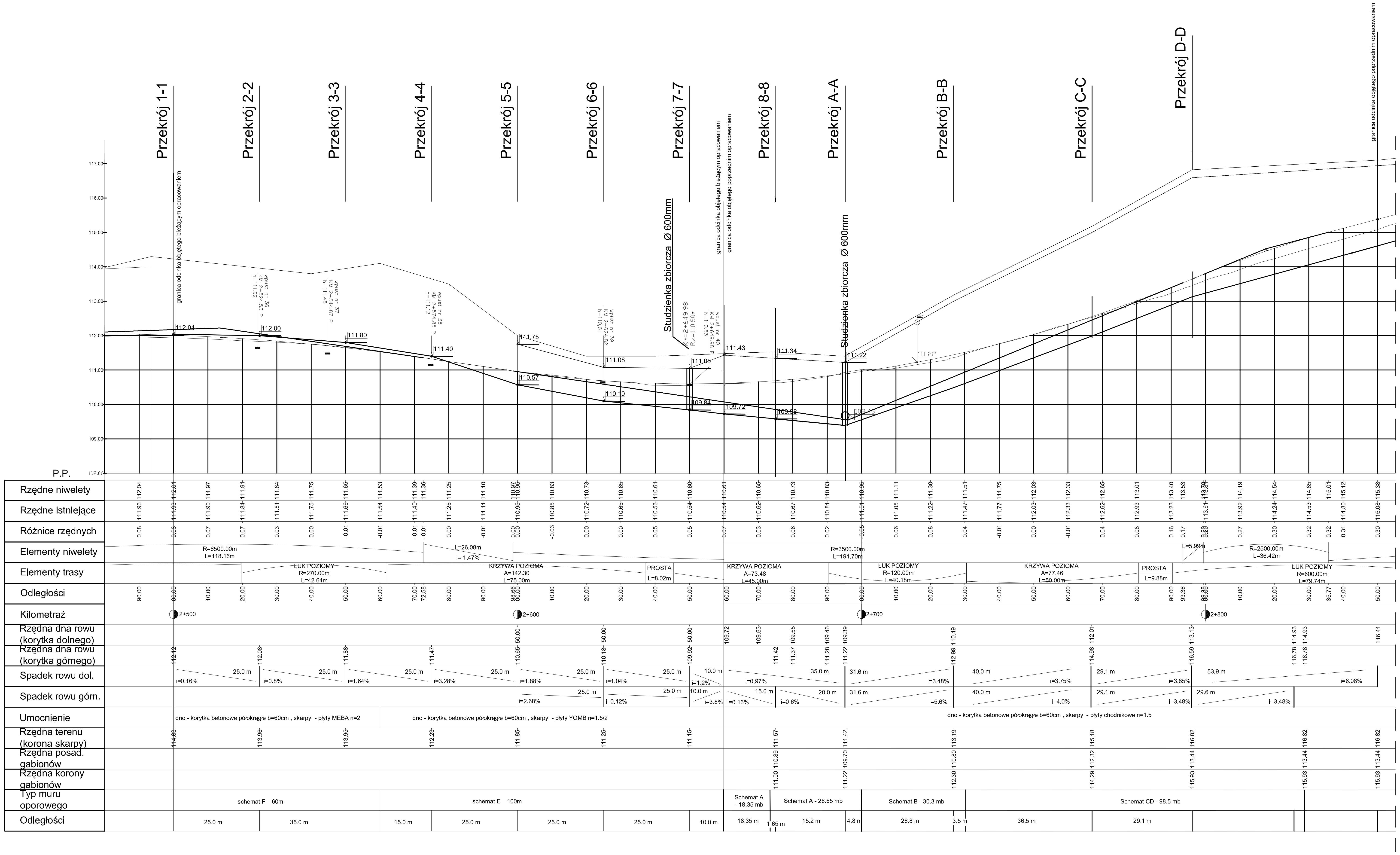

Projekt likwidacji i zabezpieczenia osuwisk na drodze krajowej nr 7 Żukowo - Chyżne w km 2+500 - 2+660. Przekrój podłużny - umocnienie skarpy - opracowanie przebudowy na odcinku km 2+500 - 2+660			
INWESTOR: GDDKiA w Gdańsku	Data: Kwiecień 2010		Nr umowy/projektu: 109/Z - 2010
Tytuł	Imię i nazwisko	Nr uprawnień	Podpis
PROJEKTOWAŁ mgr inż.	Magdalena Fik	POM/0085/POOK/06	
dr inż.	Marcin Błockus		
mgr inż.	Małgorzata Wysocka		
mgr inż.	Marta Turakiewicz		
Skala: 1:500/50		Nr rysunku: 3.0	