

Nr kancelaryjny : GKN-IV.6621.1. 2764 2018

WYPIS Z REJESTRU GRUNTÓW

z dnia: 2018-04-19

Jednostka rejestrowa : G.149

Lp	Podmiot ewidencyjny	Charakter własności / władania	Udział
1	SKARB PAŃSTWA	własność	1/1
2	GENERALNA DYREKCJA DRÓG KRAJOWYCH I AUTOSTRAD W WARSZAWIE MIŃSKA 25; 03-808 WARSZAWA;	Zarząd	1/1

Nr działki	Ark.	Położenie działki	Opis użytku	Oznaczenie użytków i konturów klasyfikac.	Pow. użytku [ha]	Pow. działki [ha]	Nr KW lub inny dokument własności
384		PODLESIE MLECZKOWSKIE	Drogi	dr	0.0433	0.0433	DEC.WIŚ.R/ PP/7119- Rd/4/2010 RA1R/00163081/5

Id działki: 142513_2.0031.AR_1.384

Razem powierzchnia działek :

0.0433 ha

Słownie : czterysta trzydzieści trzy m. kwadr.

Wypis zawiera dane według stanu na dzień : 2018-04-19

Sporządził : Magdalena Błędowska

Działka ewidencyjna nr 384 o pow. 0,0433 ha powstała z połączenia działek nr 9/2 o pow. 0,0087 ha oraz 10/2 o pow. 0,0347 ha zgodnie z operatem nr P.1425.2018.194.

Dokument niniejszy jest przeznaczony
do dokonywania wpisu w księdze wieczystej



Z up. STAROSTY
inż. Teresa Poleć
KIEROWNIK ODDZIAŁU KATASTRU

2018-04-19

(imię i nazwisko osoby reprezentującej organ

STAROSTA RADOMSKI

INr Kancelaryjny: GKN-IV.6621.1. 2704 .2018

Województwo : **MAZOWIECKIE**

Powiat : **RADOMSKI**

Jednostka ewidencyjna : **142513_2 ZAKRZEW**

Obręb : **0031 PODLESIE MLECZKOWSKIE**

Jednostka rejestrowa : **G.149**

I. WYRYS Z MAPY EWIDENCYJNEJ

Skala 1 : 1000

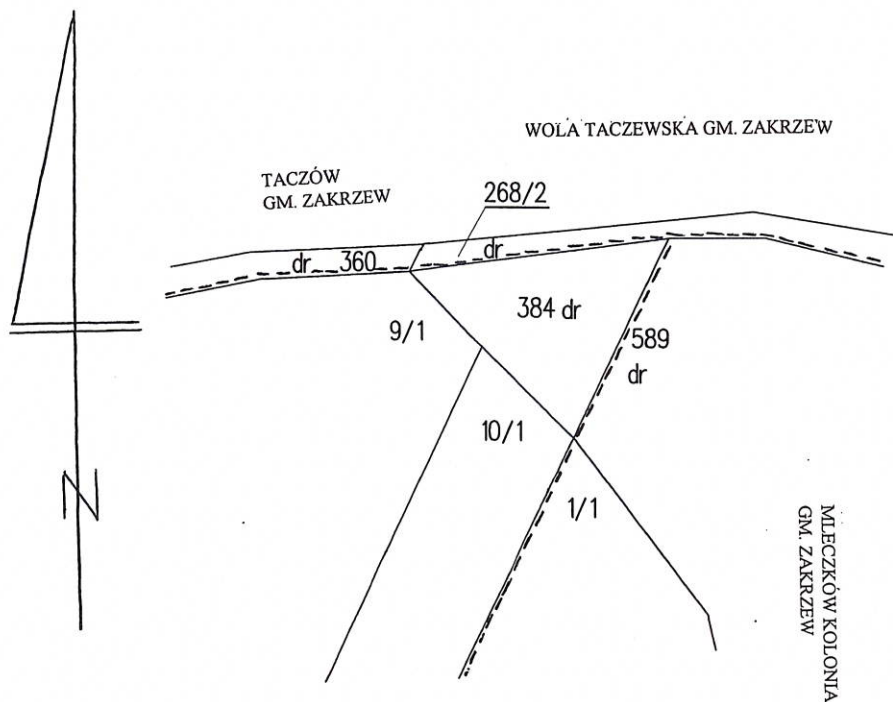

Dokument niniejszy
jest przeznaczony
do dołączenia wpisu
w księgę wieczystą



Z up. STAROSTY
inż. Teresa Poleć
KIEROWNIK ODDZIAŁU KATASTRU

19 KWI. 2018