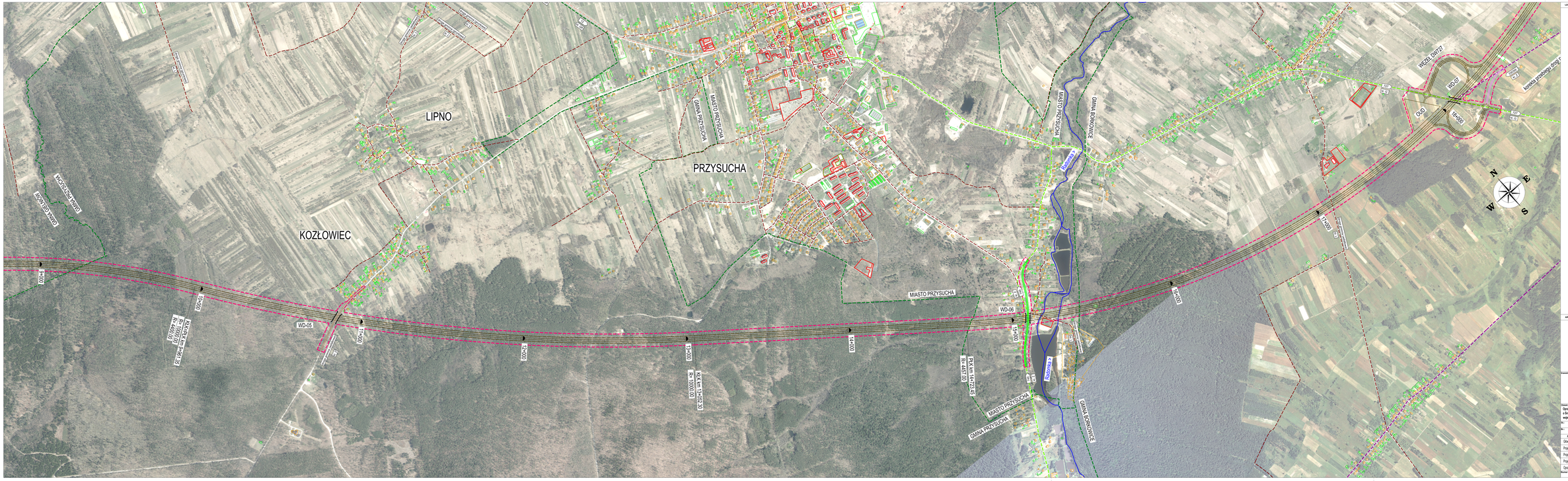

LEGENDA:

Granice:

- granice powiatów
- granice gmin

Istniejąca sieć dróg i kolei:

- drogi krajowe
- numer i klasa drogi krajowej
- drogi wojewódzkie
- numer i klasa drogi wojewódzkiej
- drogi powiatowe
- numer i klasa drogi powiatowej
- drogi gminne
- linia kolejowa nr 22 Tomaszów Mazowiecki - Radom

Infrastruktura:

- rzeki
- przebudowa dróg krajowych
- przebudowa dróg wojewódzkich
- przebudowa dróg powiatowych
- przebudowa dróg gminnych

zabudowa:

- istniejąca — zabudowania bez możliwości rozbiórki (budynki wielomieszkaniowe, obiekty wychowania, kulturalno i rekreacyjne, obiekty służby zdrowia, usługi, cmentarze i obiekty sakralne, obiekty transportowe, zabudowania rolnicze)
- poprzemysłowa — zabudowania o ograniczonej możliwości rozbiórki (budynki jednorodzinne, obiekty biurowe, handlowo-i hotelowe, zdarowi, obiekty infrastruktury technicznej)
- zielona — zabudowania możliwe do rozbiórki (budynki gospodarcze, garaże, tymczasowe, zabudowa rekreacyjnowa)

- linia napowietrzna WN 110 kV
- wstępny korytarz drogowy

ARKUSZE:

Inwestor:

GDDKiA
Generalna Dyrekcja Dróg Krajowych i Autostrad
Oddział w Warszawie
ul. Mińska 25
03-808 Warszawa

Wykonawca:

Multiconsult
Multiconsult Polska sp. z o.o.
ul. Bonifraterska 17
00-203 Warszawa

Obiekt budowlany:

Opracowanie Studium Techniczno-ekonomiczno-środowiskowego wraz z materiałem do uzyskania Decyzji o Środowiskowych Uwarunkowaniach dla zadania "Budowa drogi ekspresowej S12 na odcinku granica województwa łódzkiego – węzeł Radom Południe (bez węzła)"

STEŚ-R — TOM C – CZĘŚĆ TECHNICZNA – DROGOWA – C-0. CZĘŚĆ DROGOWA RYSUNKOWA

Drogowa — Tytuł rysunku: Plan sytuacyjny - wariant 3

Funkcja	Imię i nazwisko	Specyfikacja	Nr uprawnień budowlanych	Podpis
Główny Projektant	mgr inż. Jacek Grzybowski	Konstr.-Bud.	139/DS/90	
Projektant	inż. Arkadiusz Kowalewicz	Drogowa	268/DS/10	
Projektant	mgr inż. Justyna Żyrowska	Drogowa	302/DS/13	
Projektant	mgr inż. Przemysław Wrób	Drogowa	286/DS/12	
Opracował	mgr inż. Marek Domagała	Drogowa		

Numer rysunku: RA2012 — Data opracowania: styczeń 2016 — Skala: 1:5000 — Numer rysunku: 02.12 — Stron łącznie: 20