

Miejscowość Michów data 15.10.2017.

Gmina

**ŚWIADECTWO LEGALNOŚCI
POZYSKANIA DREWNA NR 411.2017**

Na podstawie art. 14a ust. 1 i 3 ustawy z dnia 28 września 1991 r. o lasach (Dz. U. z 2011 r., Nr 12, poz. 59 z późn. zmianami) zaświadcza się, że wyszczególnione niżej drewno zostało pozyskane z lasu położonego w.....207 Polana / Melognykrenowo....., na działkach nr92/15....., stanowiących własność (współwłasność) Pana(i).....G. B. K. A. oddział w Bydgoszczy..... zam. wul. Fordońska 6 85-085 Bydgoszcz..... Na podstawie: uproszczonego planu urządzenia lasu, zadań z zakresu gospodarki leśnej określonych w decyzji, art. 9 lub 13 ustawy o lasach*).

[illegible]

Podpis i pieczęć

*) Niepotrzebne skreślić



Zdj.1. Stos nr 8171



Zdj.2. Stos nr 8171



Zdj. 3. Stos nr 8172 i 8173

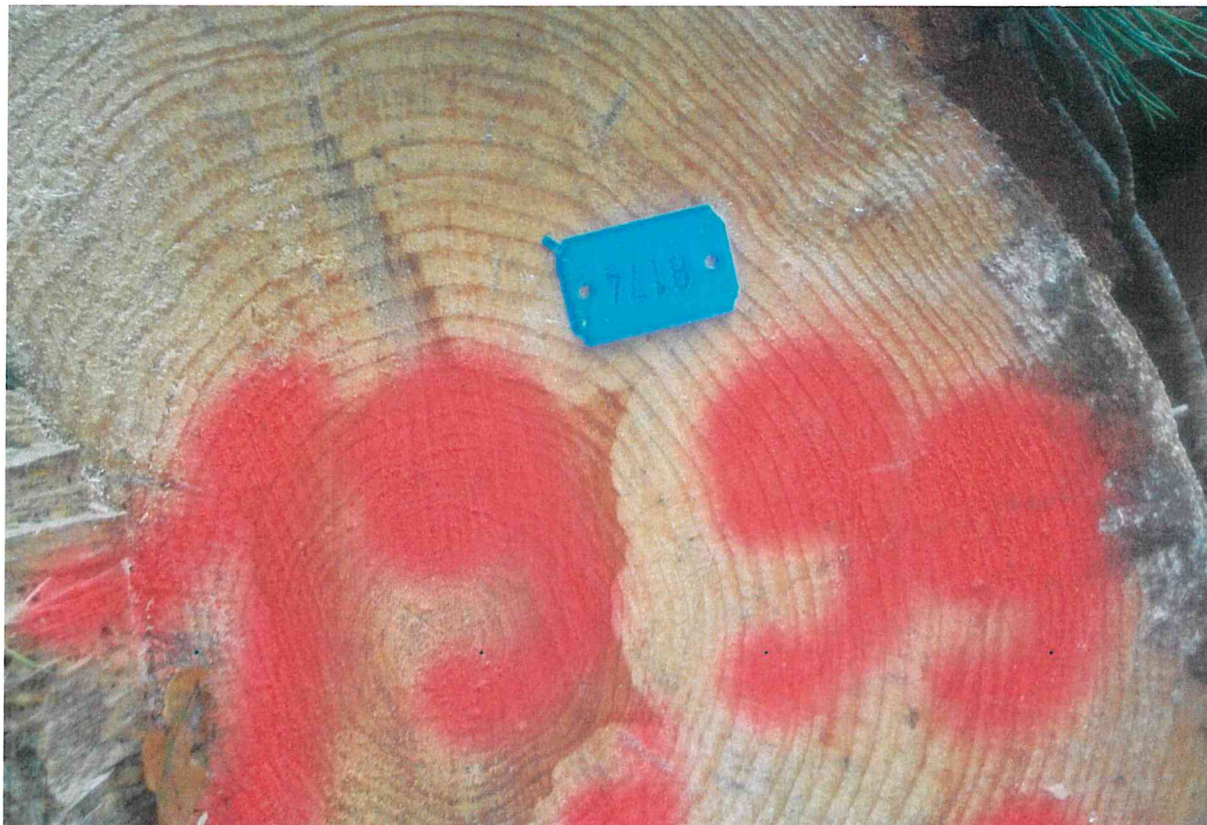

Zdj.4. Stos nr 8174



Zdj.5. Stos nr 8174



Zdj.6. Stos nr 8174



Zdj.7. Stos nr 8175



Zdj.8. Stos nr 8175



Zdj.9. Stos nr 8175



Zdj.10. Stos nr 8176



Zdj.11. Stos nr 8176



Zdj.12. Stos nr 8176

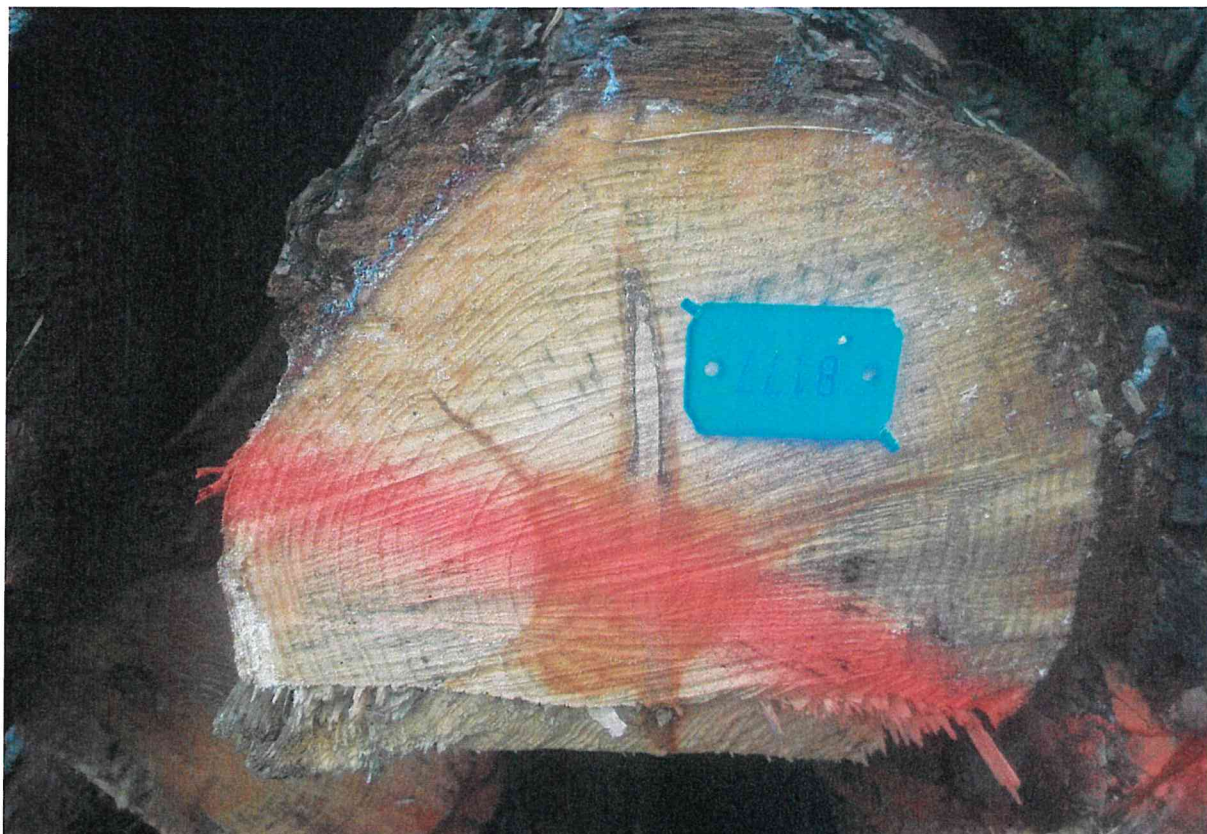

Zdj.13. Stos nr 8177



Zdj.14. Stos nr 8177



Zdj.15. Stos nr 8177



Zdj.16. Stos nr 8178



Zdj.17. Stos nr 8178



Zdj.18. Stos nr 8178



Zdj.19. Stos nr 8179



Zdj.20. Stos nr 8179



Zdj.21. Stos nr 8179



Zdj.22. Stos nr 8180



Zdj.23. Stos nr 8180



Zdj.24. Stos nr 8180



Zdj.25. Stos nr 8181



Zdj.26. Stos nr 8181



Zdj.27. Stos nr 8181



Zdj.28. Stos nr 8182



Zdj.29. Stos nr 8182



Zdj.30. Stos nr 8182

Powiat

Gmina *Osiek*

POZYSKANIA DREWNA NR 65/2074

z lasu położonego w.....M. Kąkolno, Gmina Kąkolno.....
na działkach nr2851/1, 2851/5..... stanowiących własność (współwłasność)

 2.00 m^3

Dodatkowo:
.....
podpis i pieczęć
Bartosz Sztajnborn



Zdj.1. Stosy nr 8321, 8322, 8323, 8324, 8325, 8326



Zdj.2. Stosy nr 8321, 8322, 8323, 8324, 8325, 8326



Zdj.1. Stosy nr 8327



Zdj.2. Stosy nr 8327

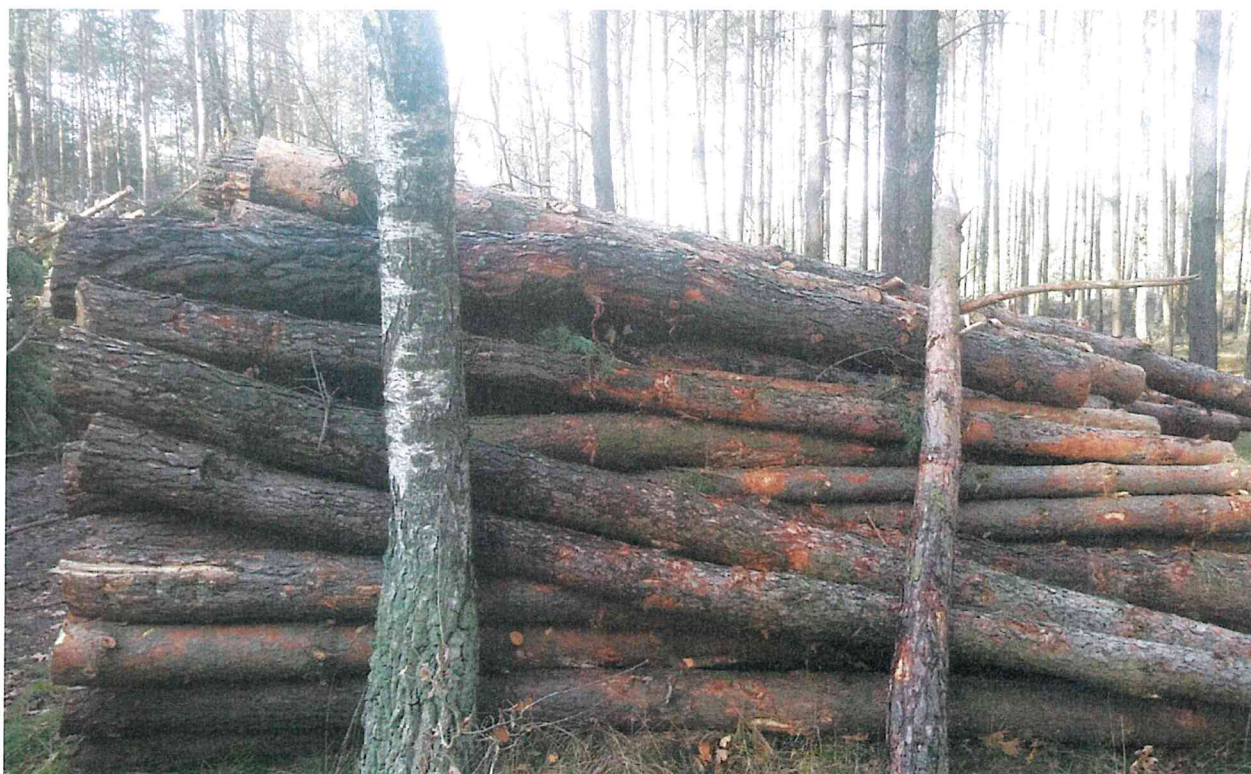

Zdj.3. Stosy nr 8327

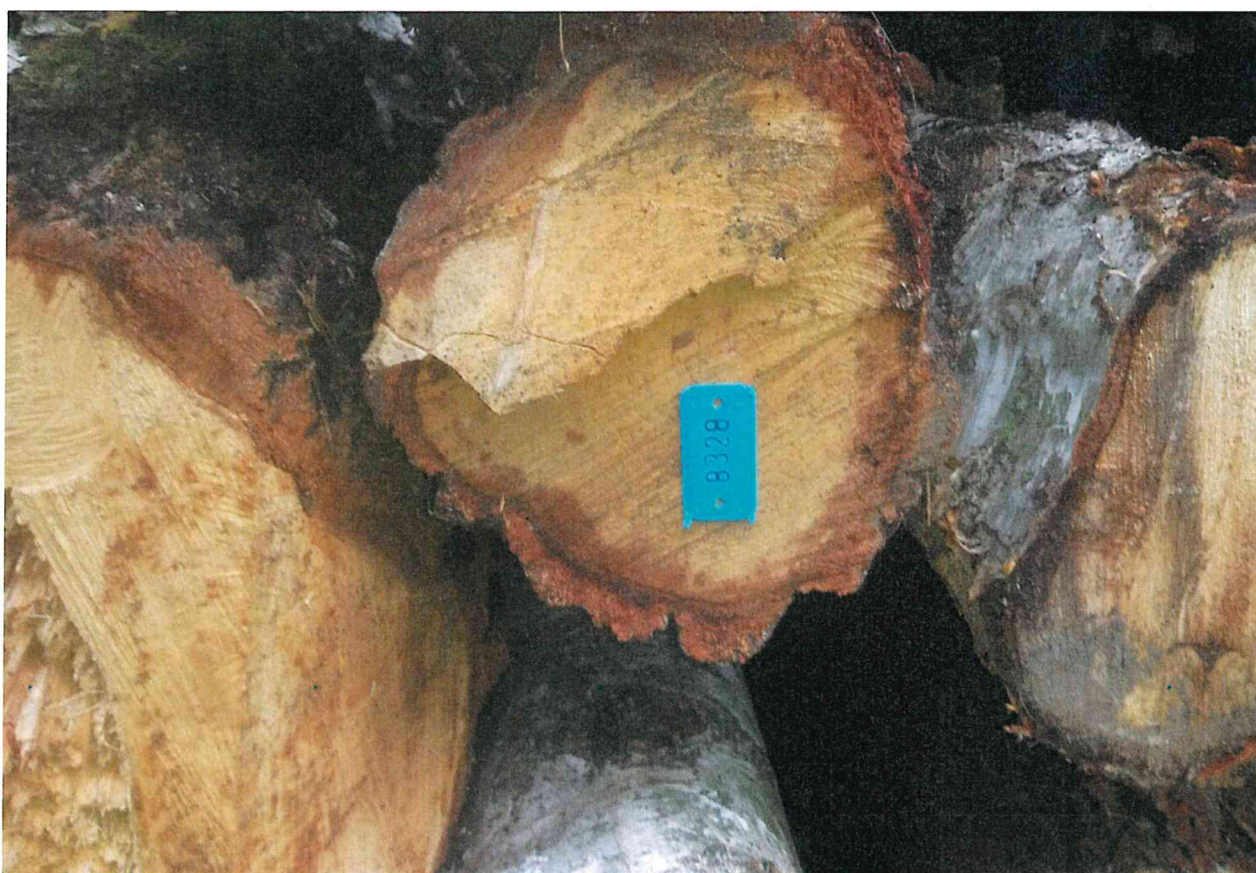

Zdj.4. Stosy nr 8328



Zdj.5. Stosy nr 8328



Zdj.6. Stosy nr 8328



Zdj.7. Stosy nr 8329



Zdj.8. Stosy nr 8329



Zdj.9. Stosy nr 8329

Miejscowość Żelazów..., dnia 12.11.2017..

Gmina *Psie Pole*

**ŚWIADECTWO LEGALNOŚCI
POZYSKANIA DREWNA NR 51.../2017**

Na podstawie art. 14a ust. 1 i 3 ustawy z dnia 28 września 1991 r. o lasach (Dz. U. z 2011 r., Nr 12, poz. 59 z późn. zmianami) zaświadcza się, że wyszczególnione niżej drewno zostało pozyskane z lasu położonego w Mokotów, ul. Rybacka 12, 05-800, na działkach nr ul. Rybacka 12, 05-800, stanowiących własność (współwłasność) Pana(i) AB219; AB212; AB213; 137/1 zam. w Łódź, ul. Rybacka na podstawie: uproszczonego planu urządzenia lasu, zadań z zakresu gospodarki leśnej określonych w decyzji, art. 9 lub 13 ustawy o lasach*).

[illegible]

Podleśniczy
.....
Podpis Spieczętowa

*) Niepotrzebne skreślić



Zdj.1. Stos nr 8330



Zdj.2. Stos nr 8330



Zdj.3. Stos nr 8330

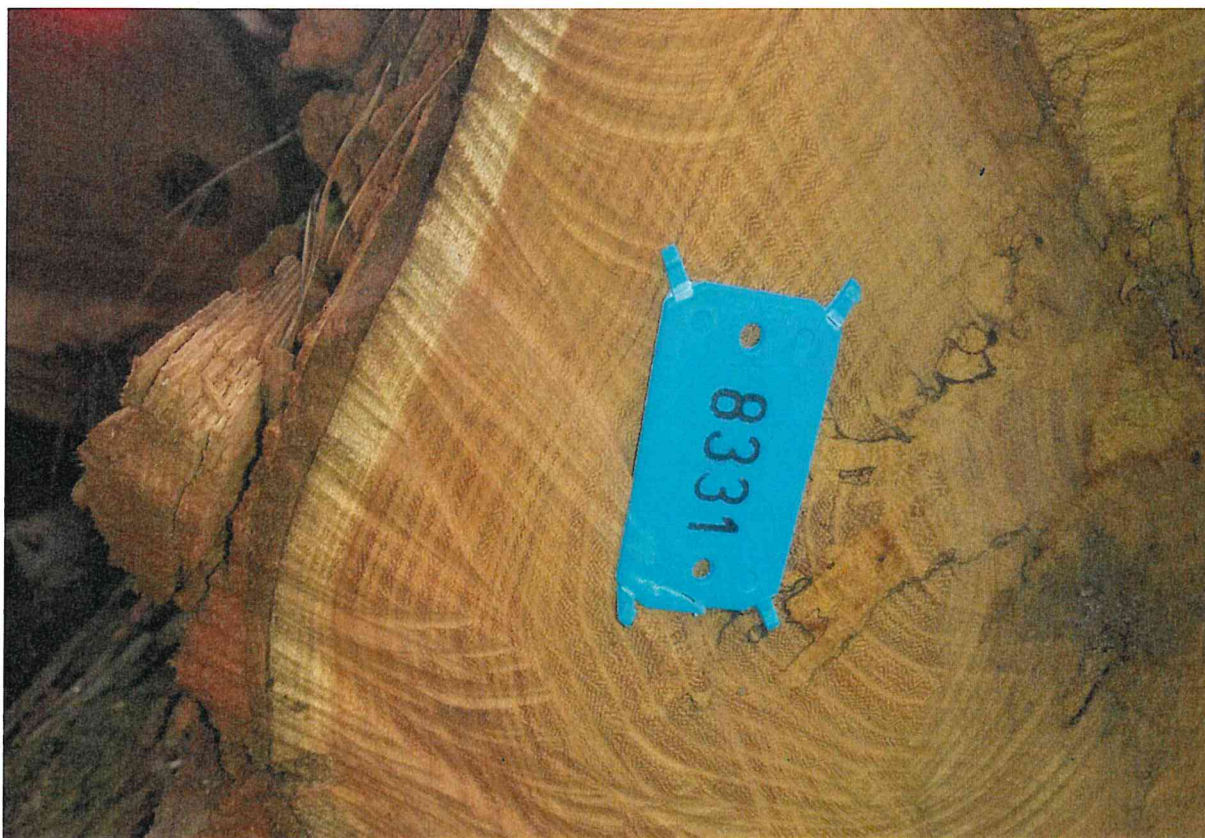

Zdj.4. Stos nr 8331



Zdj.5. Stos nr 8331



Zdj.6. Stos nr 8331

Powiat

Gmina .. *Bielża*

POZYSKANIA DREWNA NR 52/2017

z lasu położonego w.....Stradów 120 Polow.....22715.....
na działkach nr.....228 pol 22152....., stanowiących własność (współwłasność)
Pana(i).....GDDKIA oddział w Bykowie.....227158 227154 227159.....
zam. w.....ul. F. Dąbrowskiego 485-085 Bydgoszcz..... na podstawie: uproszczonego planu urządzenia
lasu, zadań z zakresu gospodarki leśnej określonych w decyzji, art. 9 lub 13 ustawy o lasach*).

443,600,000

130 r) podpis i pieczęć:

*) Niepotrzebne skreślić



Zdj.1. Stos nr 8332



Zdj.2. Stos nr 8332



Zdj.3. Stos nr 8332



Zdj.4. Stos nr 8333



Zdj.5. Stos nr 8333



Zdj.6. Stos nr 8333



Zdj.7. Stos nr 8334



Zdj.8. Stos nr 8334



Zdj.9. Stos nr 8334



Zdj.10. Stos nr 8335



Zdj.11. Stos nr 8335



Zdj.12. Stos nr 8335

Miejscowość Helentów, dnia 12.11.2012 r.

Gmina Opatów

ŚWIADECTWO LEGALNOŚCI
POZYSKANIA DREWNA NR 54/2017

Na podstawie art. 14a ust. 1 i 3 ustawy z dnia 28 września 1991 r. o lasach (Dz. U. z 2011 r., Nr 12, poz. 59 z późn. zmianami) zaświadcza się, że wyszczególnione niżej drewno zostało pozyskane z lasu położonego w Plotkach, na działkach nr 366/1, 367/2, 367/1, stanowiących własność (współwłasność) Pana(i) G. B. B. K. A. z siedz. w Bydgoszczy zam. w ul. Fordońska 6, 85-085 Bydgoszcz na podstawie: uproszczonego planu urządzenia lasu, zadań z zakresu gospodarki leśnej określonych w decyzji, art. 9 lub 13 ustawy o lasach*).

Numer sztuki albo stosu drewna	Gatunek drewna	Długość drewna (w m)	Średnica drewna mierzona w 1/2 długości (w cm)	Objętość drewna (w m³)		Objętość drewna razem (w m³)
				iglaste	liściaste	
1	2	3	4	5	6	7
8337	Bm S2b	5 x 4 x 1,4				16,8 m³
8	S2b	7,3 x 5 x 1,50				33,85 m³
8	NK50 M2	15,4 x 3,2 x 4,6				56,67 m³
8340	DL NC	41000	5 m³			
	36 cm	-0,56	35 cm	-0,53		
	43 cm	-0,78	27 cm	-0,32		
	44 cm	-0,72	27 cm	-0,32		
	35 cm	-0,53	33 cm	-0,47		
	27 cm	-0,32	32 cm	-0,45		
	31 cm	-0,42	27 cm	-0,32		10,45 m³
	28 cm	-0,35	31 cm	-0,42		
	34 cm	-0,50	31 cm	-0,42		
	36 cm	-0,56	27 cm	-0,32		
	27 cm	-0,32	34 cm	-0,50		
	33 cm	-0,47	33 cm	-0,47		
	28 cm	-0,37				
8341	DL S2b	5 x 5,1 x 225				34,43 m³
	razem	niekorygowane	10,45 m³			
		średnicowymiarów	35,18 m³			
		metrowymiarów	56,67 m³			
	Wszystkie	niekorygowane	ok. 25%			152,30 m³

drewno opałowe 54
w domu o numerze 8337 Brz Sz 6 de
15% drewno opałowe 54

Podleśniczy
.....
podpis i pieczęć
Bartosz Szarabon

*) Niepotrzebne skreślić

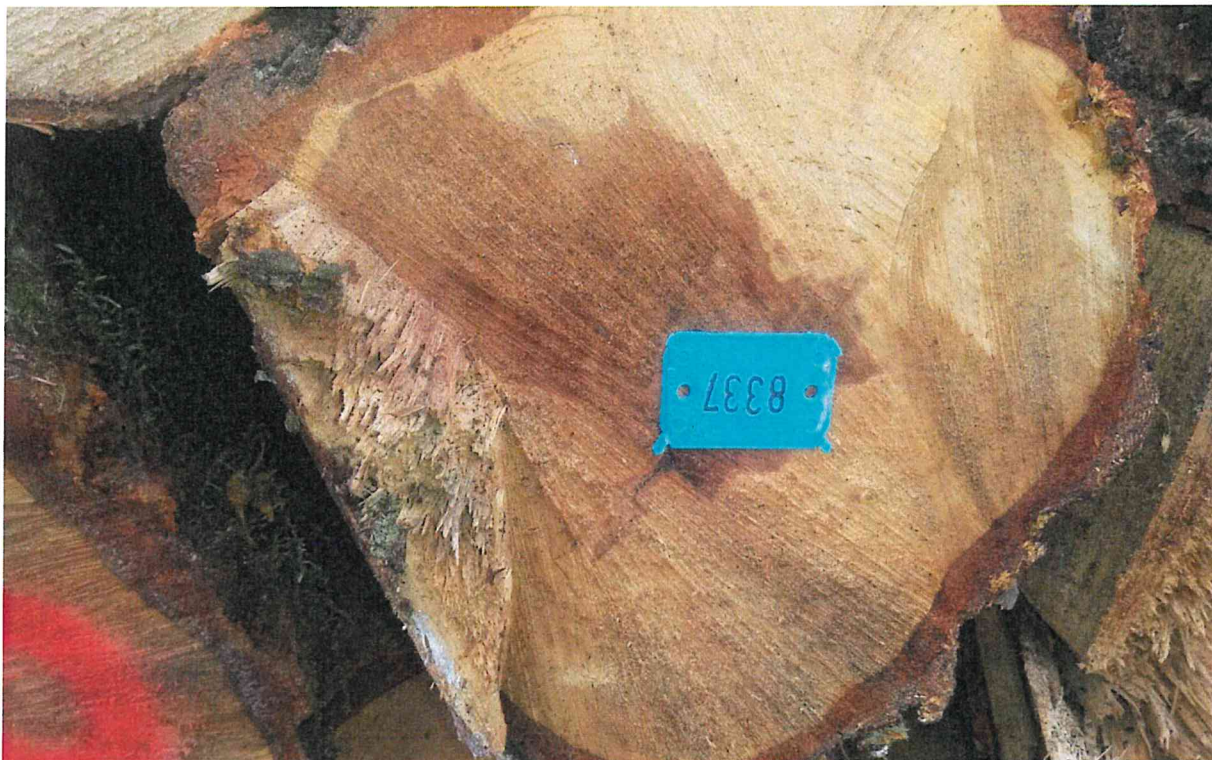

Zdj.1. Stos nr 8337



Zdj.2. Stos nr 8337



Zdj.3. Stos nr 8337

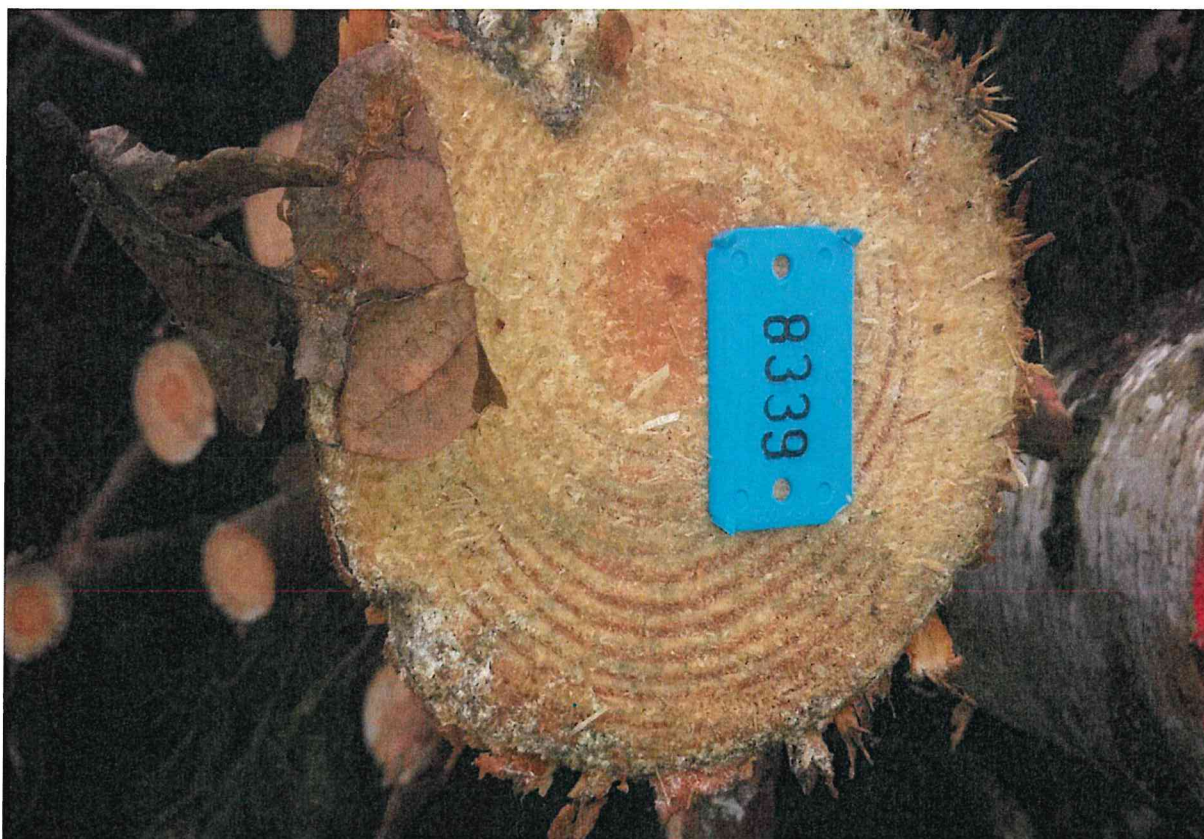

Zdj.4. Stos nr 8339



Zdj.5. Stos nr 8339



Zdj.6. Stos nr 8339

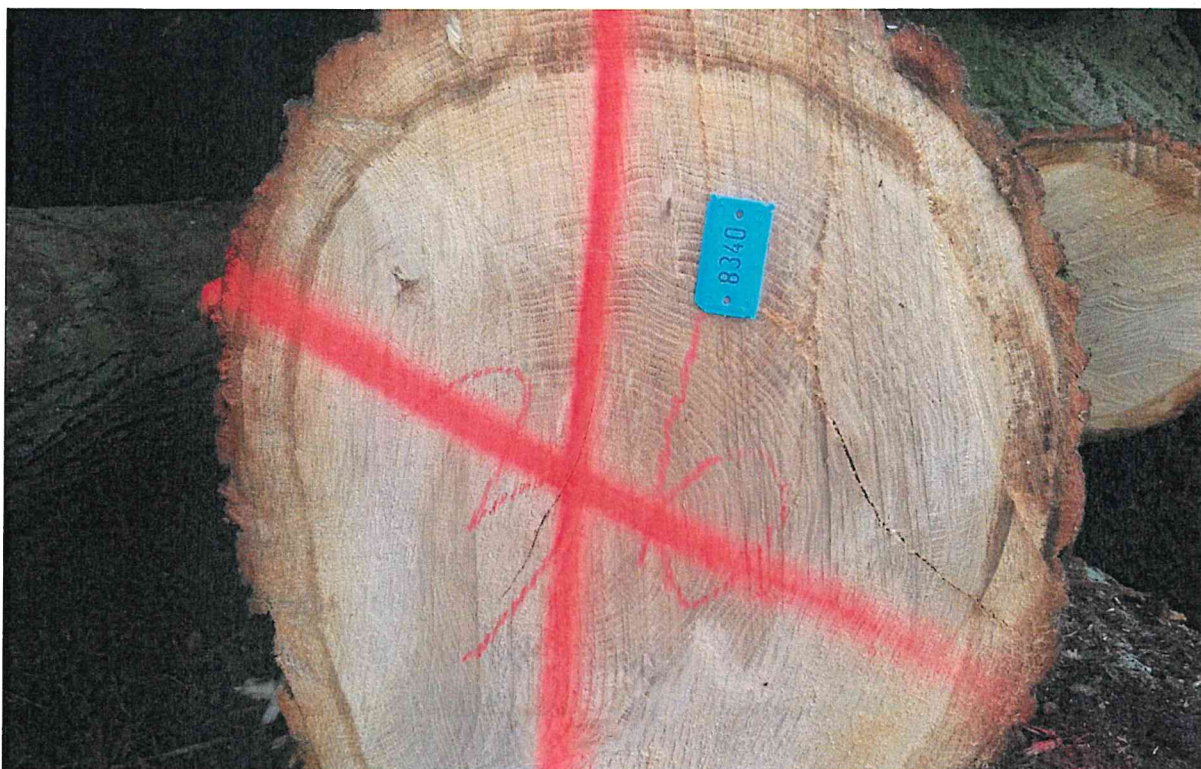

Zdj.7. Stos nr 8340



Zdj.8. Stos nr 8340

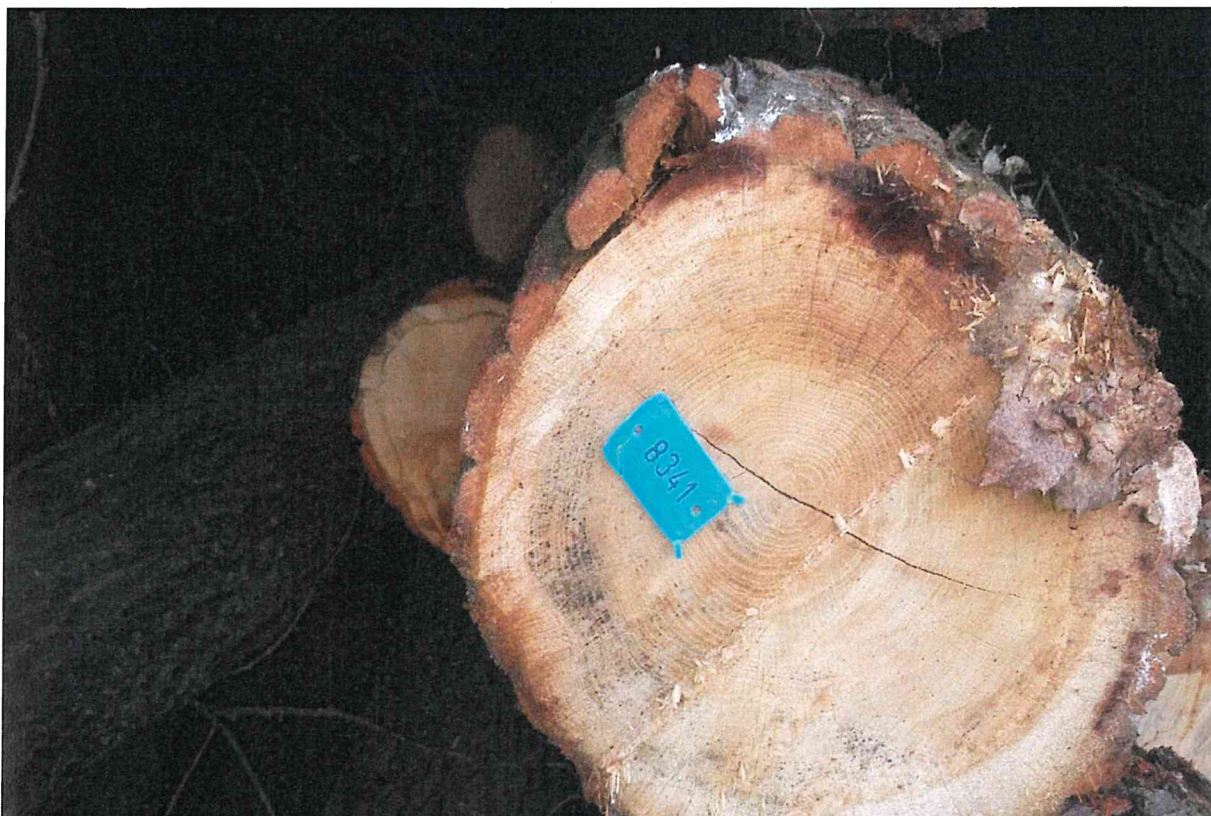

Zdj.9. Stos nr 8341



Zdj.10. Stos nr 8341

Podleśniczy
.....
podpis i pieczęć
Bartosz Szlachetko

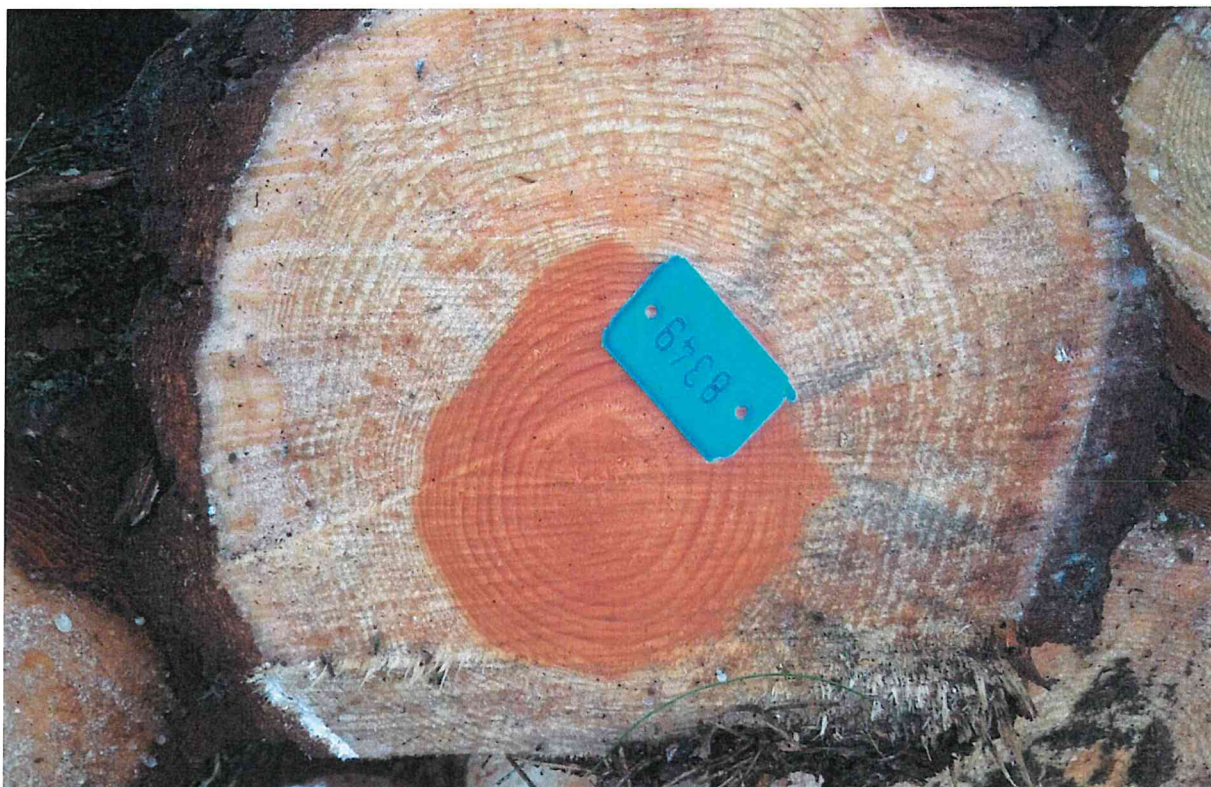

Zdj.1. Stos nr 8349



Zdj.2. Stos nr 8349



Zdj.3. Stos nr 8349



Zdj.4. Stos nr 8350



Zdj.5. Stos nr 8350



Zdj.6. Stos nr 8351



Zdj.7. Stos nr 8351



Zdj.8. Stos nr 8351



Zdj.9. Stos nr 8352



Zdj.10. Stos nr 8352



Zdj.11. Stos nr 8353



Zdj.12. Stos nr 8353