

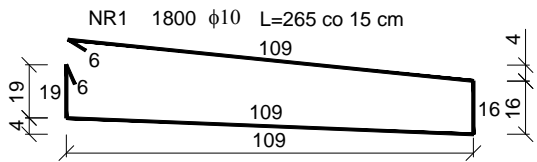

ZBROJENIE KAP CHODNIKOWYCH
Skala 1:20





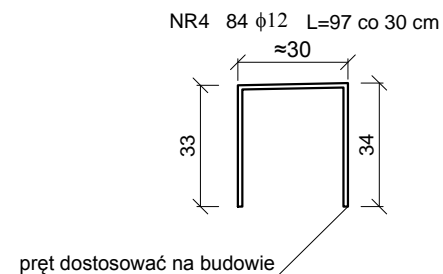

NR3 2x356 ϕ 12
L=27 co50 cm

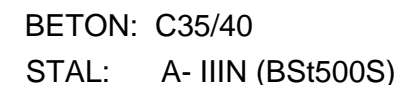
pręty aluminiowe



ZBROJENIE KAPY CHODNIKOWEJ NA MURZE OPOROWYM
Skala 1:20



Zamawiający:		Generalna Dyrekcja Dróg Krajowych i Autostrad Oddział w Poznaniu ul. Siemiradzkiego 5a 60-763 Poznań		
Jednostka projektowa				
Lider:	PRACOWNIA PROJEKTOWA MOST <i>Świderski</i>	Pracownia Projektowa "MOST" s.c. Wargowo 88 k/Poznań 64-605 Wargowo tel. (61) 840-70-44 fax: (61) 840-70-44		
Stadium : Projekt Budowlany i Wykonawczy				
Zamierzenie budowlane: "PROJEKT BUDOWLANY I WYKONAWCZY PRZEBUDOWY ESTAKADY WSCHODNIEJ I ZACHODNIEJ (NITKA LEWA) W CIĄGU DROGI KRAJOWEJ NR 5 W m.GNIEZNO W KM 132+718 i KM 133+004"				
Branża		MOSTOWA		
Nazwa opracowania:		ESTAKADA w km 132+718,00 - ZBROJENIE KAP CHODNIKOWYCH		
SKALA 1:20				
ZESPÓŁ PROJEKTOWY				
funkcja	imię i nazwisko	specjalność i nr uprawnień	podpis	
PROJEKTANT	mgr inż. Paweł ŚWIDERSKI	Bud. most. nr 324/86/PB		
OPRACOWAŁ	Przemysław Łuczak	_____		
SPRAWDZIŁ	mgr inż. Leszek SCHREIBER	Bud. most. nr 50/81/PB		
data	nr umowy	nr rys.	faza	Tom
12.2010	GDDKiA/O-PO/R-2/90/2010	9	PB i PW	I