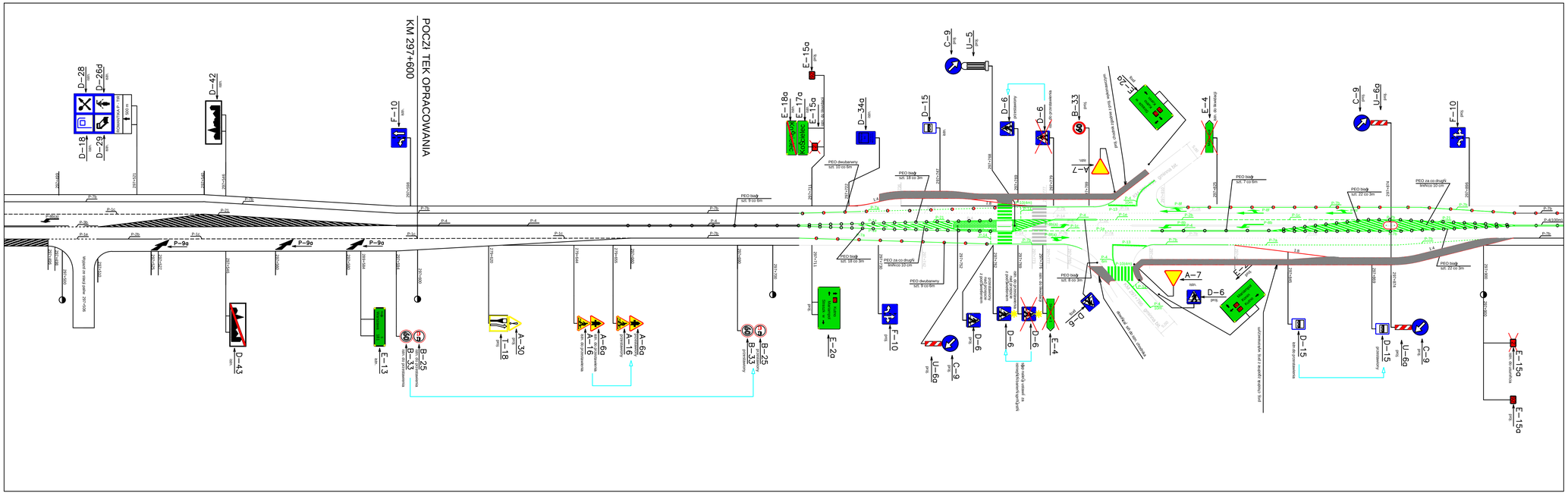

Wprowadzono zmiany naniesione dnia 23.02.2010r. nr ewid. proj. organizacji ruchu 4093/29/2010

GDDKiA
Generalna Dyrekcja Dróg Krajowych i Autostrad
oddział w Poznaniu
ul. Siemiradzkiego 5a, 60-763 Poznań
tel.: (061) 866 88 21, fax: (061) 866 09 82

TEMAT: PROJEKT STAŁEJ ORGANIZACJI RUCHU NA PRZEBUDOWIE DROGI KRAJOWEJ NR 92
NA ODCINKU KOŚCIELEC–KOŁO OD KM 297+600 DO KM 299+760

AUTOR: mgr inż. Krzysztof Szczepaniak	NR EWIDENCYJNY: WKP/0257/POOO/08	PIECZĘĆ
SPRAWDZIŁ:		
SPRAWDZAJĄCY: mgr inż. Krzysztof Olejniczak	WKP/0092/POOO/07	

NAZWA RYSUNKU: STAŁA ORGANIZACJA RUCHU

FAZA	DATA		SKALA	NUMER
PB	10.2009	Wydział dokumentacji	1:500	2.1