

Obiekt:	EKSPERTYZA TECHNICZNA W ZAKRESIE BUDOWLANYM I OCHRONY P.POŻ DLA ISTNIEJĄCEGO BUDYNKU GENERALNEJ DYREKCJI DRÓG KRAJOWYCH I AUTOSTRAD ODDZIAŁ W POZNANIU, UL. SIEMIRADZKIEGO 5A, 60-762 POZNAŃ		
Temat:	EKSPERTYZA TECHNICZNA w trybie § 2 ust. 3a Rozporządzenia Ministra Infrastruktury z 12 kwietnia 2002 r. (z późniejszymi zmianami),		
Opracował:	mgr inż. Andrzej Wysokiński Rzeczoznawca ds. Zabezpieczeń Przeciwpowozarowych nr upr. 380/98	mgr inż. bud. Jakub Rzeźniczak Rzeczoznawca Budowlany dec. nr 91/99 Głównego Inspektora Nadzoru Budowlanego nr OA/INN/4611/77/99	
Nazwa rysunku:	RZUT PIWNICY	Skala:	1:100
		Numer rysunku:	2

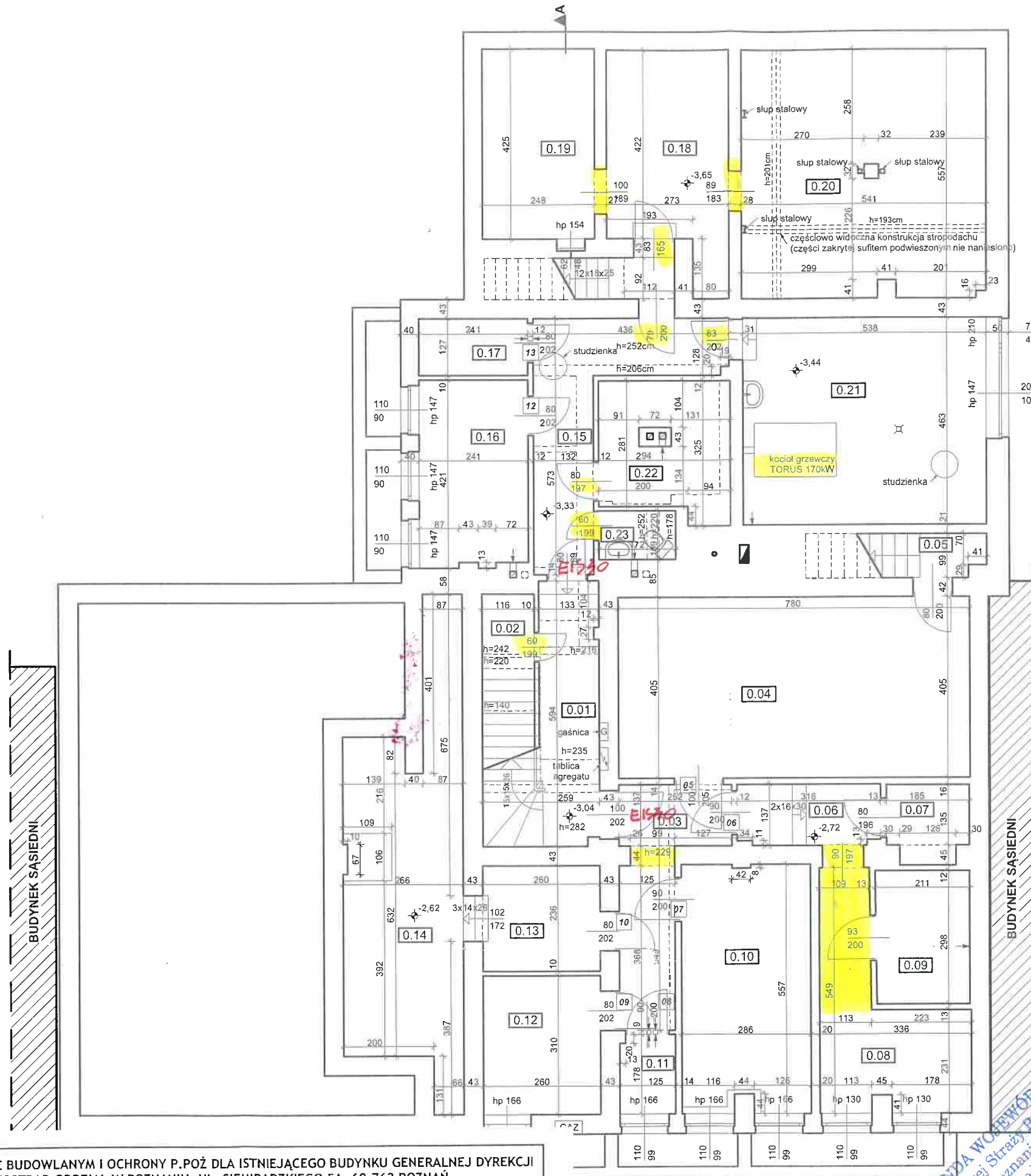

-rozwiązania zastępcze w zakresie braku:  
 -wymaganych szerokości przejść  
 -wysokości drzwi  
 -szerokości drzwi  
 -lokalizacji kotłowni gazowej upi...

**RZECZOZNAWCA**  
 ds. zabezpieczeń przeciwpożarowych  
 nr upr. 380/98  
 mgr inż. Andrzej Wysokiński

**RZECZOZNAWCA BUDOWLANY**  
 w specjalności konstrukcyjno-budowlanej  
 ustanowiony przez Wojewodę Wielkopolskiego  
 decyzją nr 2/99 z dnia 14.04.1999  
 mgr inż. Jakub Rzeźniczak

OZNACZENIE POMIESZCZEŃ				
PIWNICA				
nr pom.	nazwa pomieszczenia	pow.u (m2)	wysokość	kub. (m3)
0.01	KL.SCHODOWA	9,66	282	27,25
0.02	POMIESZCZENIE	2,29	242	5,54
0.03	KORYTARZ	8,49	265	22,49
0.04	ARCHIWUM 1	31,59	268	84,66
0.05	POMIESZCZENIE	2,19	268	5,86
0.06	KORYTARZ	4,25	232	9,87
0.07	POMIESZCZENIE	3,06	232	7,11
0.08	INFORMATYK	11,11	232	25,77
0.09	SERWER	6,23	232	14,45
0.10	KSERO	15,70	269	42,24
0.11	MAGAZYN	2,20	265	5,83
0.12	POMIESZCZENIE	8,06	265	21,36
0.13	ARCHIWUM 2	6,14	265	16,26
0.14	ARCHIWUM 2	22,24	210	46,70
0.15	KORYTARZ	11,42	252	28,77
0.16	KONSERWATOR	10,00	253	25,29
0.17	MAGAZYN	3,06	253	7,74
0.18	ARCHIWUM	12,60	218	27,47
0.19	ARCHIWUM	10,54	218	22,98
0.20	ARCHIWUM	29,80	200	59,60
0.21	KOTŁOWNIA	24,91	282	70,24
0.22	PALARNIA	8,37	282	23,59
0.23	WC	1,68	252	4,23
		245,59 m²		605,30 m³

ZESTAWIENIE POWIERZCHNI PIWNICY	
POWIERZCHNIA UŻYTKOWA [m2]:	245,59
KUBATURA POMIESZCZEŃ [m3]:	650,30

**UWAGI**  
 - wymiary na osi drzwi opisują światło przejścia  
 Nie wykonano inwentaryzacji:  
 - pionów kominowych i instalacji  
 - szczegółowych warstw stropów i stropodachu

<b>A4D</b> SPÓŁKA Z O.O. PRACOWNIA PROJEKTOWA, 60-734 POZNAŃ, ul. GŁOGOWSKA 28/6, tel.kom.692 44 09 44, a4d@a4d.pl	
OPRACOWANIE:	INWENTARYZACJA BUDYNKU ADMINISTRACYJNEGO I GARAŻY
ADRES:	ul. SIEMIRADZKIEGO 5A, POZNAŃ 60-762 dz. nr 5 i 7 (bud. administracyjny), 9/1 i 6/31 (garaże)
INWESTOR:	Generalna Dyrekcja Dróg Krajowych i Autostrad
ADRES:	Oddział w Poznaniu, ul. Siemiradzkiego 5a, 60-762 Poznań
OPRACOWANIE:	mgr inż. arch. DARIUSZ CHWIERAŁSKI upr.bud.nr WP.OIA/OK/Up8/49/2011 do proj. w spec. arch. bez ograniczeń mgr inż. SŁAWOMIR KRUSZONA mgr inż. arch. WOJCIECH DOJCZ

RZUT PIWNICY		A-1
etap:	INWENTARYZACJA BUDOWLANA	data: listopad 2018
branża:	BUDOWLANA	skala: 1:100

**KOMENDA WOJEWÓDZKA**  
 Państwowej Straży Pożarnej  
 Wydział Kontrolno-Rozpoznawczy

KOMENDA WOJEWÓDZKA  
Państwowej Straży Pożarnej  
Wydział Kwalifikacyjno-Rozpoznawczy

RZECZOSZNAWCA  
ds. zabezpieczeń przeciwpożarowych  
nr upr. 380/98

mgr inż. Andrzej Wysokiński

RZECZOSZNAWCA BUDOWLANY  
w specjalności inżyniersko-budowlanej  
ustanowiony przez Wojewodę Wielkopolskiego  
decyzją nr 289 z dnia 14.04.1999

mgr inż. Jakub Rzeźniczak

107 OZNACZENIE POMIESZCZEŃ

PARTER			
nr pom.	nazwa pomieszczenia	pow.u (m2)	kub. (m3)
1.01	KL.SCHODOWA	27,66	79,67
1.02	INFORMACJA DROGOWA	63,04	181,55
1.03	ARCHIWUM	7,07	21,22
1.04	POM.SOCJALNE	1,62	4,26
1.05	WC	4,76	12,85
1.06	POM.OCHRONY	6,73	16,96
1.07	KORYTARZ	8,62	28,44
1.08	BIURO	7,01	23,41
1.09	BIURO	10,83	30,54
1.10	POM.SOCJALNE	7,46	21,03
1.11	BIURO	30,83	85,10
1.12	ARCHIWUM	14,98	44,93
1.13	POM.SOCJALNE	3,57	10,71
1.14	WC	2,15	5,36
		196,33 m <sup>2</sup>	566,03 m <sup>3</sup>

ZESTAWIENIE POWIERZCHNI PARTERU

POWIERZCHNIA UŻYTKOWA [m2]:	196,33
KUBATURA POMIESZCZEŃ [m3]:	566,03

ZESTAWIENIE POWIERZCHNI I KUBATURY BUDYNKU

POWIERZCHNIA ZABUDOWY [m2]:	342,41
POWIERZCHNIA UŻYTKOWA [m2]:	1267,41
KUBATURA POMIESZCZEŃ [m3]:	3631

UWAGI

- wymiary na osi drzwi opisują światło przejścia
- Nie wykonano inwentaryzacji:
- pionów kominowych i instalacji
- szczegółowych warstw stropów i stropodachu

A4D SPÓŁKA Z O.O. PRACOWNIA PROJEKTOWA, 60-734 POZNAŃ,  
ul. GŁOGOWSKA 28/6, tel.kom.692 44 09 44, a4d@a4d.pl

OPRACOWANIE:	INWENTARYZACJA BUDYNKU ADMINISTRACYJNEGO I GARAŻY
ADRES:	ul. SIEMIRADZKIEGO 5A, POZNAŃ 60-762 dz. nr 5 i 7 (bud. administracyjny), 9/1 i 6/31 (garaż)
INWESTOR:	Generalna Dyrekcja Dróg Krajowych i Autostrad
ADRES:	Oddział w Poznaniu, ul. Siemiradzkiego 5a, 60-762 Poznań
OPRACOWANIE:	mgr inż. arch. DARIUSZ CHWIERALSKI upr.bud. nr WP-OIA/OKKUpB/48/2011 do proj. w spec. arch. bez ograniczeń mgr inż. SŁAWOMIR KRUSZONA mgr inż. arch. WOJCIECH DOJCZ

RZUT PARTERU

A-2

etap:	INWENTARYZACJA	data:	listopad 2018	skala:	1:100
branża:	BUDOWLANA				

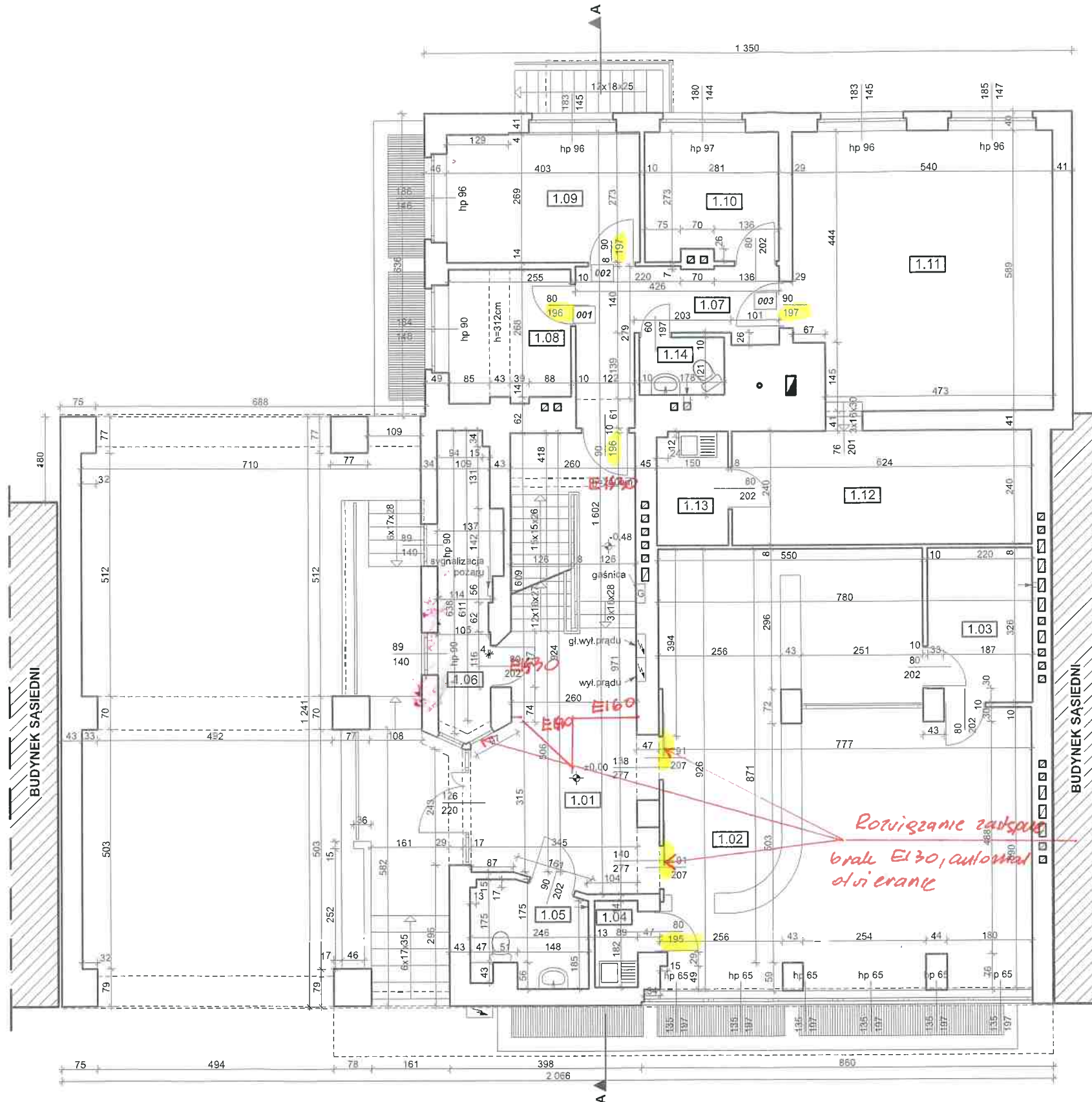

Obiekt:	EKSPERTYZA TECHNICZNA W ZAKRESIE BUDOWLANYM I OCHRONY P.POŻ DLA ISTNIEJĄCEGO BUDYNKU GENERALNEJ DYREKCJI DRÓG KRAJOWYCH I AUTOSTRAD ODDZIAŁ W POZNANIU, UL. SIEMIRADZKIEGO 5A, 60-762 POZNAŃ		
Temat:	EKSPERTYZA TECHNICZNA w trybie § 2 ust. 3a Rozporządzenia Ministra Infrastruktury z 12 kwietnia 2002 r. (z późniejszymi zmianami),		
Opracował:	mgr inż. Andrzej Wysokiński Rzeczoznawca ds. Zabezpieczeń Przeciwpożarowych nr upr. 380/98	mgr inż. bud. Jakub Rzeźniczak Rzeczoznawca Budowlany dec. nr 91/99 Głównego Inspektora Nadzoru Budowlanego nr OA/INN/4611/77/99	
Nazwa rysunku:	RZUT PARTERU	Skala:	1:100
		Numer rysunku:	3



- rozwiązania zastępcze w zakresie
- wymagany do wysokości przejść
  - wymagany do wysokości drzwi
  - wymagany do wysokości drzwi

RZECZOSZNAWCA  
ds. zabezpieczeń przeciwpożarowych  
nr upr. 380/93  
mgr inż. Andrzej Wysokiński

RZECZOSZNAWCA BUDOWLANY  
w specjalności konstrukcyjno-budowlanej  
ustanowiony przez Wojewodę Wielkopolskiego  
decyzją nr 2939 z dnia 14.04.1999  
mgr inż. Jakub Rzeźniczak

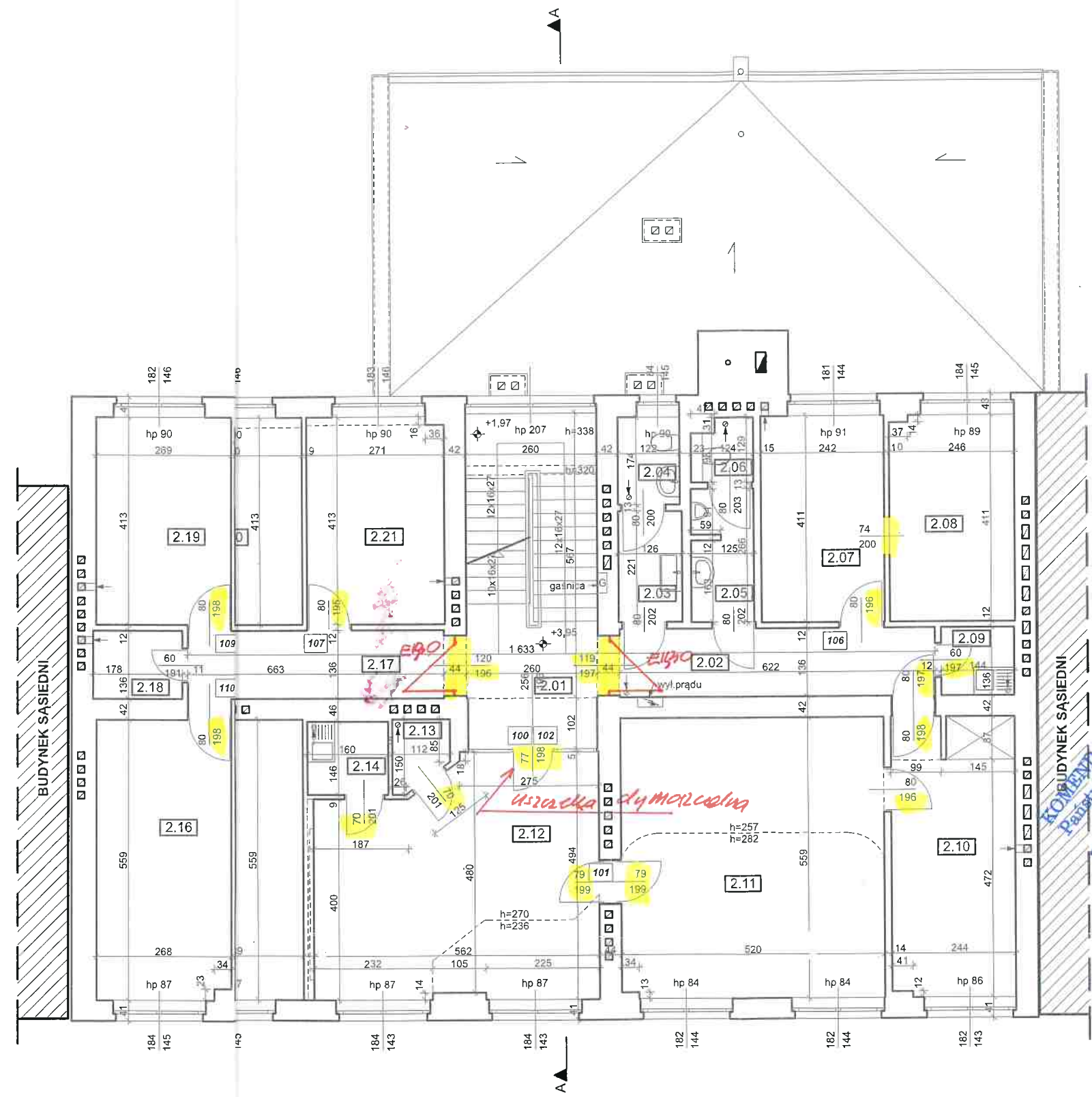

107 OZNACZENIE POMIESZCZEŃ				
I PIĘTRO				
nr pom.	nazwa pomieszczenia	pow.u (m2)	wysokość	kub. (m3)
2.01	KL.SCHODOWA	17,36	275	47,74
2.02	KORYTARZ	8,46	279	23,60
2.03	PRZED WC DAMSKI	2,80	247	6,91
2.04	WC DAMSKI	2,13	247	5,25
2.05	PRZED WC MĘSKI	3,25	247	8,04
2.06	WC MĘSKI	1,48	247	3,60
2.07	BIURO	9,96	297	29,58
2.08	BIURO	10,07	297	29,90
2.09	POM.SOCJALNE	1,96	297	5,82
2.10	BIURO	13,50	282	38,06
2.11	DYREKTOR ODDZIAŁU	29,01	270	78,32
2.12	SEKRETARIAT	25,29	270	68,27
2.13	GARDEROBA	1,40	270	3,78
2.14	POM.SOCJALNE	2,33	270	6,29
2.15	BIURO	16,15	297	47,95
2.16	BIURO	14,89	297	44,24
2.17	KORYTARZ	9,02	279	25,16
2.18	POMIESZCZENIE	2,42	297	7,19
2.19	BIURO	11,12	297	33,02
2.20	BIURO	11,92	297	35,39
2.21	BIURO	11,14	297	33,10
		205,64 m²		581,21 m³

ZESTAWIENIE POWIERZCHNI 1 PIĘTRA	
POWIERZCHNIA UŻYTKOWA [m2]:	205,64
KUBATURA POMIESZCZEŃ [m3]:	581,21
UWAGI	
- wymiary na osi drzwi opisują światło przejścia Nie wykonano inwentaryzacji: - pionów kominowych i instalacji - szczegółowych warstw stropów i stropodachu	

A4D SPÓŁKA Z O.O. PRACOWNIA PROJEKTOWA, 60-734 POZNAŃ, ul. GŁOGOWSKA 28/6, tel.kom.692 44 09 44, a4d@a4d.pl	
OPRACOWANIE:	INWENTARYZACJA BUDYNKU ADMINISTRACYJNEGO I GARAŻY
ADRES:	ul. SIEMIRADZKIEGO 5A, POZNAŃ 60-762 dz. nr 5 i 7 (bud. administracyjny), 9/1 i 6/31 (garaże)
INWESTOR:	Generalna Dyrekcja Dróg Krajowych i Autostrad
ADRES:	Oddział w Poznaniu, ul. Siemiradzkiego 5a, 60-762 Poznań
OPRACOWANIE:	mgr inż. arch. DARIUSZ CHWIERAŁSKI upr.bud. nr WP-01A/OKK/UpB/48/2011 do proj. w spec. arch. bez ograniczeń mgr inż. SŁAWOMIR KRUSZONA mgr inż. arch. WOJCIECH DOJCZ

RZUT I PIĘTRA		A-3
etap:	INWENTARYZACJA BUDOWLANA	data: listopad 2018
branża:		skala: 1:100

Obiekt:	EKSPERTYZA TECHNICZNA W ZAKRESIE BUDOWLANYM I OCHRONY P.POŻ DLA ISTNIEJĄCEGO BUDYNKU GENERALNEJ DYREKCJI DRÓG KRAJOWYCH I AUTOSTRAD ODDZIAŁ W POZNANIU, UL. SIEMIRADZKIEGO 5A, 60-762 POZNAŃ		
Temat:	EKSPERTYZA TECHNICZNA w trybie § 2 ust. 3a Rozporządzenia Ministra Infrastruktury z 12 kwietnia 2002 r. (z późniejszymi zmianami),		
Opracował:	mgr inż. Andrzej Wysokiński Rzeczoznawca ds. Zabezpieczeń Przeciwpożarowych nr upr. 380/98	mgr inż. bud. Jakub Rzeźniczak Rzeczoznawca Budowlany dec. nr 91/99 Głównego Inspektora Nadzoru Budowlanego nr OA/INN/4611/77/99	
Nazwa rysunku:	RZUT PIĘTRA	Skala: 1:100	Numer rysunku: 4

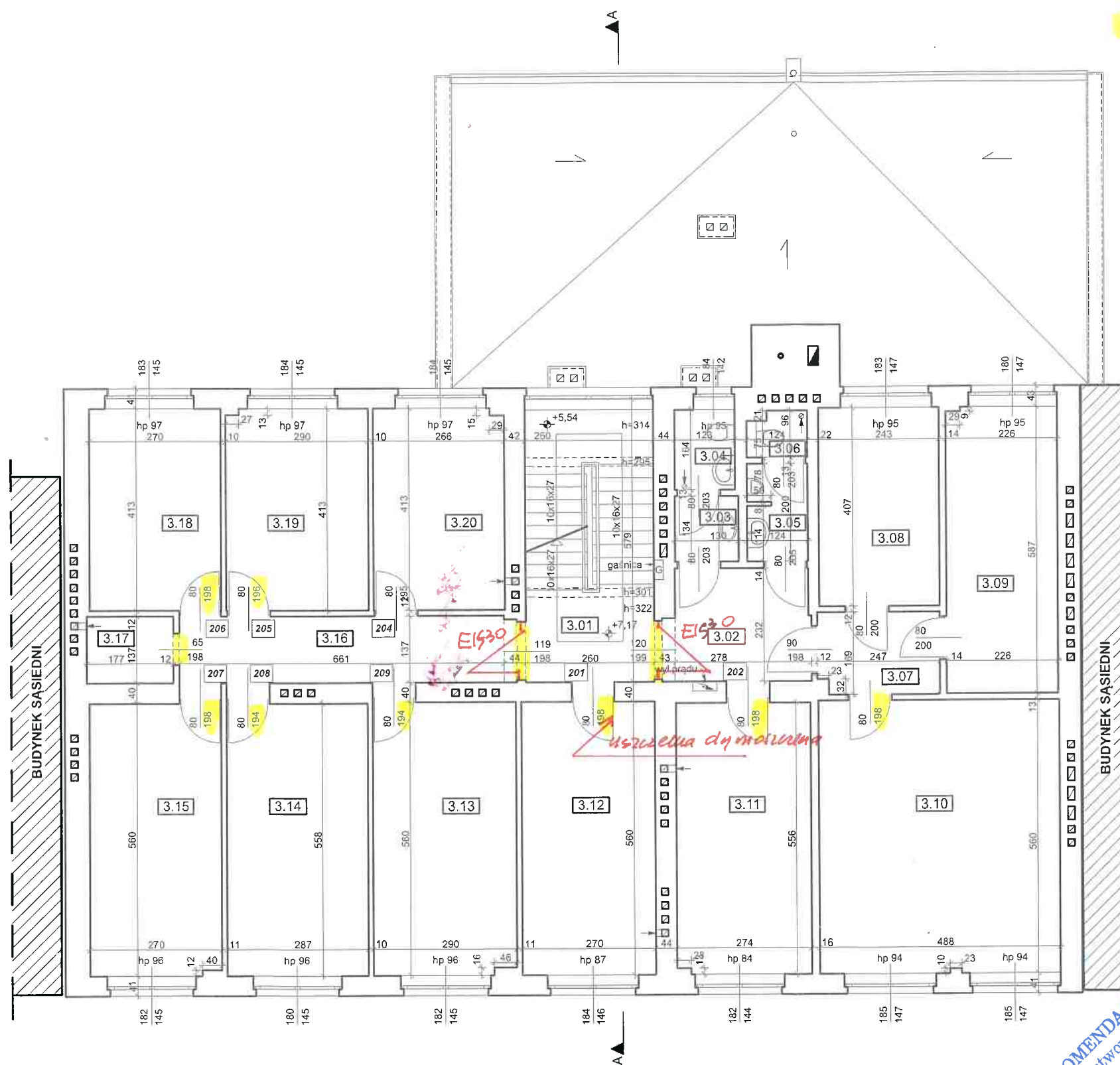

- rozwiązania zastępcze w zakresie
- wymaganych wysokości drzwi
- wymaganych wysokości prześięci

**RZECZPOZNAWCA**  
ds. zabezpieczeń przeciwpożarowych  
nr upr. 380/98  
mgr inż. Andrzej Wysocki

**RZECZPOZNAWCA BUDOWLANY**  
w specjalności konstrukcyjno-budowlanej  
ustanowiony przez Województwo Wielkopolskie  
decyzją nr 2832 z dnia 14.04.1999  
mgr inż. Jakub Rzeźniczak

107 OZNACZENIE POMIESZCZEŃ				
II PIĘTRO				
nr pom.	nazwa pomieszczenia	pow.u (m2)	wysokość	kub. (m3)
3.01	KL. SCHODOWA	15,06	322	48,50
3.02	KORYTARZ	6,39	246	15,72
3.03	PRZED.WC DAMSKI	1,75	247	4,31
3.04	WC DAMSKI	2,02	247	4,98
3.05	PRZED.WC MĘSKI	2,44	247	6,03
3.06	WC MĘSKI	1,10	247	2,73
3.07	KORYTARZ	4,10	246	10,09
3.08	BIURO	9,90	300	29,69
3.09	BIURO	13,25	300	39,74
3.10	BIURO	27,29	300	81,87
3.11	BIURO	15,19	300	45,57
3.12	BIURO	15,11	300	45,33
3.13	BIURO	16,16	300	48,47
3.14	BIURO	16,01	300	48,02
3.15	BIURO	15,01	300	45,03
3.16	KORYTARZ	9,06	246	22,28
3.17	KSERO	2,42	300	7,27
3.18	BIURO	11,16	302	33,70
3.19	BIURO	11,95	302	36,09
3.20	BIURO	10,95	302	33,07
		206,32 m <sup>2</sup>		608,49 m <sup>3</sup>

ZESTAWIENIE POWIERZCHNI 2 PIĘTRA	
POWIERZCHNIA UŻYTKOWA [m2]:	206,32
KUBATURA POMIESZCZEŃ [m3]:	608,49

UWAGI	
- wymiary na osi drzwi opisują światło przejścia Nie wykonano inwentaryzacji: - planów kominowych i instalacji - szczegółowych warstw stropów i stropodachu	

<b>A4D</b> SPÓŁKA Z O.O. PRACOWNIA PROJEKTOWA, 60-734 POZNAŃ, ul. GŁOGOWSKA 28/6, tel.kom.692 44 09 44, a4d@a4d.pl	
OPRACOWANIE:	INWENTARYZACJA BUDYNKU ADMINISTRACYJNEGO I GARAŻY
ADRES:	ul. SIEMIRADZKIEGO 5A, POZNAŃ 60-762 dz. nr 5 i 7 (bud. administracyjny), 9/1 i 6/31 (garaże)
INWESTOR:	Generalna Dyrekcja Dróg Krajowych i Autostrad
ADRES:	Oddział w Poznaniu, ul. Siemiradzkiego 5a, 60-762 Poznań
OPRACOWANIE:	mgr inż. arch. DARIUSZ CHWIERALSKI upr.bud. nr WP-OIA/OKK/UpB/48/2011 do proj. w spec. arch. bez ograniczeń mgr inż. SŁAWOMIR KRUSZONA mgr inż. arch. WOJCIECH DOJCZ

RZUT II PIĘTRA		A-4
etap:	INWENTARYZACJA	dala:
branża:	BUDOWLANA	listopad 2018
		skala: 1:100

Obiekt:	EKSPERTYZA TECHNICZNA W ZAKRESIE BUDOWLANYM I OCHRONY P.POŻ DLA ISTNIEJĄCEGO BUDYNKU GENERALNEJ DYREKCJI DRÓG KRAJOWYCH I AUTOSTRAD ODDZIAŁ W POZNANIU, UL. SIEMIRADZKIEGO 5A, 60-762 POZNAŃ		
Temat:	EKSPERTYZA TECHNICZNA w trybie § 2 ust. 3a Rozporządzenia Ministra Infrastruktury z 12 kwietnia 2002 r. (z późniejszymi zmianami),		
Opracowł:	mgr inż. Andrzej Wysocki Rzecznawca ds. Zabezpieczeń Przeciwpożarowych nr upr. 380/98	mgr inż. bud. Jakub Rzeźniczak Rzecznawca Budowlany dec. nr 91/99 Głównego Inspektora Nadzoru Budowlanego nr OA/INN/4611/77/99	
Nazwa rysunku:	RZUT II PIĘTRA	Skala:	1:100
		Numer rysunku:	5

KOMENDA WOJEWÓDZKA  
Państwowej Straży Pożarnej  
Wydział Kontrolno-Rozpoznawczy



rozwiązania zastępcze w zakresie  
wymaganych wysokości przejść  
wymaganych wysokości drzwi

RZECZOSZNAWCA  
ds. zabezpieczeń przeciwpożarowych  
nr upr. 380/98

mgr inż. Andrzej Wysokiński

RZECZOSZNAWCA BUDOWLANY  
w specjalności konstrukcyjno-budowlanej  
ustanowiony przez Zarząd Województwa Wielkopolskiego  
decyzja nr 2/99 z dn. 14.04.1999

mgr inż. Jakub Rzeźniczak

107 OZNACZENIE POMIESZCZEŃ

III PIĘTRO				
nr pom.	nazwa pomieszczenia	pow.u (m2)	wysokość	kub. (m3)
4.01	KL. SCHODOWA	14,91	291	43,38
4.02	KORYTARZ	11,11	244	27,11
4.03	PRZED.WC DAMSKI	1,77	247	4,37
4.04	WC DAMSKI	2,00	247	4,94
4.05	PRZED.WC MĘSKI	2,35	247	5,80
4.07	WC MĘSKI	1,09	247	2,70
4.08	BIURO	9,93	304	30,17
4.09	BIURO	9,98	304	30,34
4.10	POM.SOCJALNE	1,94	244	4,74
4.11	BIURO	13,58	303	41,16
4.12	BIURO	29,07	303	88,09
4.13	SEKRETARIAT	15,63	303	47,36
4.14	BIURO	16,16	303	48,98
4.15	BIURO	16,34	303	49,52
4.16	BIURO	15,22	305	46,43
4.17	KORYTARZ	9,10	244	22,20
4.18	MAGAZYN	2,42	305	7,40
4.19	BIURO	11,11	305	33,87
4.20	BIURO	11,89	305	36,26
4.21	BIURO	11,15	305	34,00
		206,75 m <sup>2</sup>		608,82 m <sup>3</sup>

ZESTAWIENIE POWIERZCHNI 3 PIĘTRA

POWIERZCHNIA UŻYTKOWA [m2]:	206,75
KUBATURA POMIESZCZEŃ [m3]:	608,82

UWAGI

- wymiary na osi drzwi opisują światło przejścia
- Nie wykonano inwentaryzacji:
- pionów kominowych i instalacji
- szczegółowych warstw stropów i stropodachu

A4 SPÓŁKA Z O.O. PRACOWNIA PROJEKTOWA, 60-734 POZNAŃ,  
ul. GŁOGOWSKA 28/6, tel.kom.692 44 09 44, a4d@a4d.pl

OPRACOWANIE:	INWENTARYZACJA BUDYNKU ADMINISTRACYJNEGO I GARAŻY
ADRES:	ul. SIEMIRADZKIEGO 5A, POZNAŃ 60-762 dz. nr 5 i 7 (bud. administracyjny), 9/1 i 6/31 (garaże)
INWESTOR:	Generalna Dyrekcja Dróg Krajowych i Autostrad
ADRES:	Oddział w Poznaniu, ul. Siemiradzkiego 5a, 60-762 Poznań
OPRACOWANIE:	mgr inż. arch. DARIUSZ CHWIERAŁSKI upr.bud. nr WP-OIA/OKK/UpB/48/2011 do proj. w spec. arch. bez ograniczeń mgr inż. SŁAWOMIR KRUSZONA mgr inż. arch. WOJCIECH DOJCZ

RZUT III PIĘTRA A-5

etap:	INWENTARYZACJA	data:	listopad 2018	skala:	1:100
branza:	BUDOWLANA				

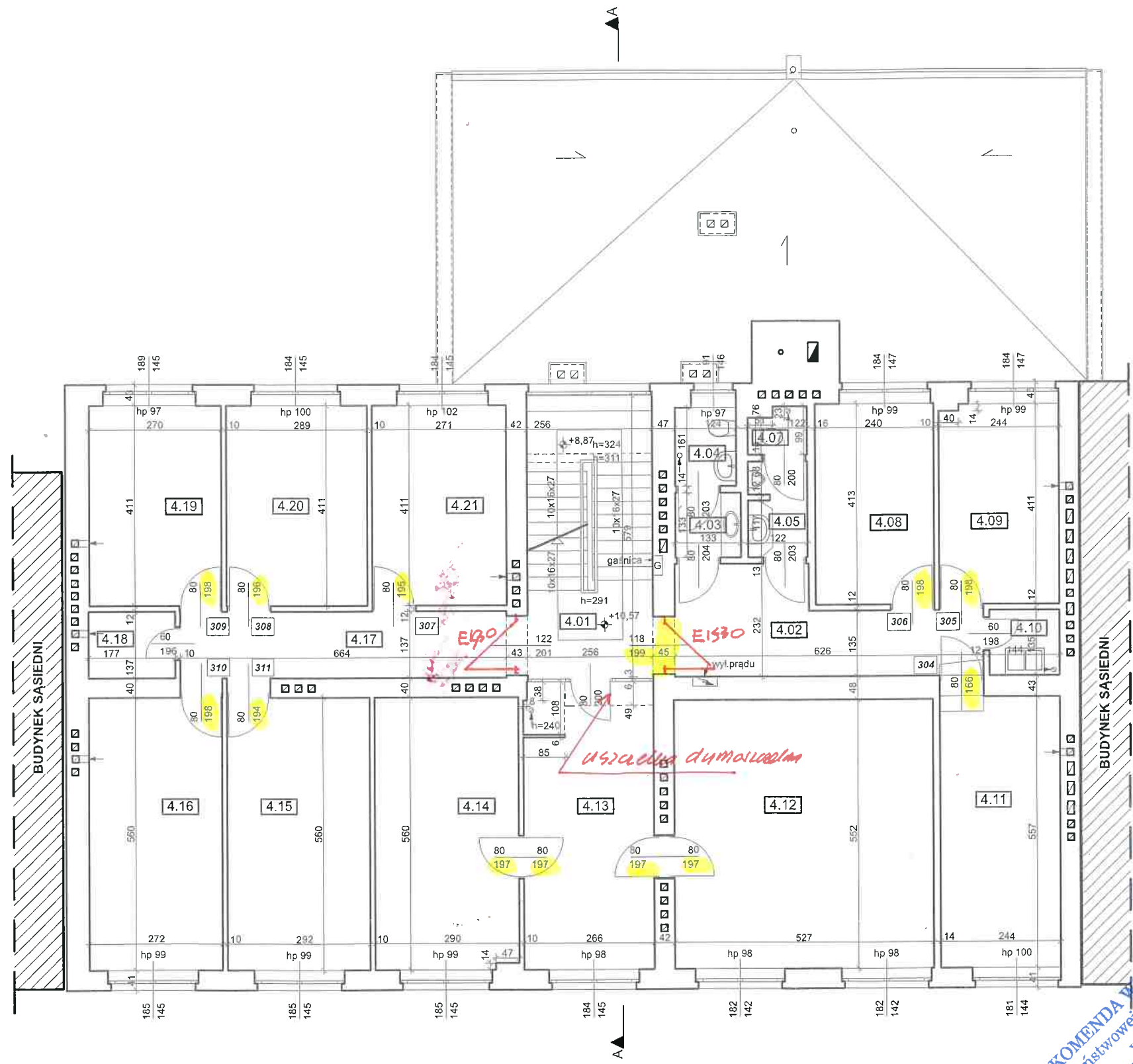

KOMENDA WOJEWÓDZKA  
Państwowej Straży Pożarnej  
Wydział Kontrolno-Rozpoznawczy

Obiekt:	EKSPERTYZA TECHNICZNA W ZAKRESIE BUDOWLANYM I OCHRONY P.POŻ DLA ISTNIEJĄCEGO BUDYNKU GENERALNEJ DYREKCJI DRÓG KRAJOWYCH I AUTOSTRAD ODDZIAŁ W POZNANIU, UL. SIEMIRADZKIEGO 5A, 60-762 POZNAŃ		
Temat:	EKSPERTYZA TECHNICZNA w trybie § 2 ust. 3a Rozporządzenia Ministra Infrastruktury z 12 kwietnia 2002 r. (z późniejszymi zmianami),		
Opracował:	mgr inż. Andrzej Wysokiński Rzeczoznawca ds. Zabezpieczeń Przeciwpożarowych nr upr. 380/98	mgr inż. bud. Jakub Rzeźniczak Rzeczoznawca Budowlany dec. nr 91/99 Głównego Inspektora Nadzoru Budowlanego nr OA/INN/4611/77/99	
Nazwa rysunku:	RZUT III PIĘTRA	Skala:	1:100
		Numer rysunku:	6

rozwiązania zastępcze w zakresie

- wymagany uchyłku przejść
- wymagany uchyłku drzwi
- wymagany uchyłku drzwi
- wymagany uchyłku przejść

RZECZOWNIA  
ds. zabezpieczeń przeciwpożarowych  
nr upr. 380/98  
mgr inż. Andrzej Wysokiński

RZECZOWNIA BUDOWLANA  
w specjalności konstrukcyjno-budowlanej  
ustanowiony przez Wojewódę Wielkopolskiego  
decyzja nr 2/99 z dnia 14.04.1999  
mgr inż. Jakub Rzeźniczak

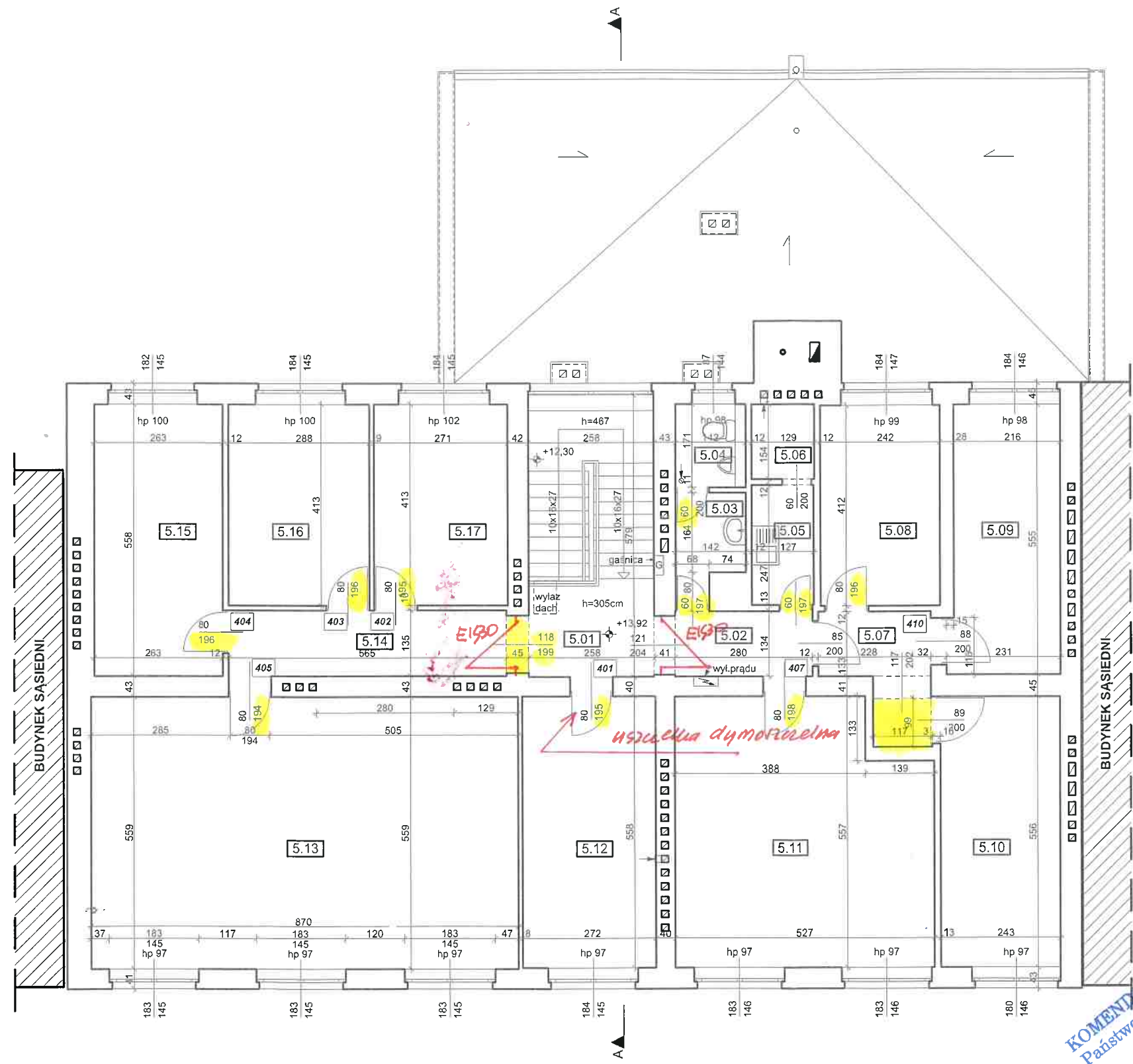

IV PIĘTRO				
nr pom.	nazwa pomieszczenia	pow.u (m2)	wysokość	kub. (m3)
5.01	KL.SCHODOWA	14,83	305	45,23
5.02	KORYTARZ	3,75	257	9,64
5.03	PRZED.WC	2,78	252	7,02
5.04	WC	2,43	252	6,13
5.05	POM.SOCJALNE	3,14	245	7,69
5.06	POMIESZCZENIE	1,99	245	4,87
5.07	KORYTARZ	4,73	260	12,31
5.08	BIURO	9,98	305	30,45
5.09	KANCELARIA TAJNA	12,17	305	37,12
5.10	BIURO	13,50	304	41,05
5.11	BIURO	27,48	304	83,55
5.12	BIURO	15,17	307	46,57
5.13	SALA KONFERENCYJNA	48,60	304	147,76
5.14	KORYTARZ	7,63	257	19,60
5.15	BIURO	14,68	305	44,79
5.16	BIURO	11,90	305	36,31
5.17	BIURO	11,20	305	34,16
		205,96 m <sup>2</sup>		614,25 m <sup>3</sup>

ZESTAWIENIE POWIERZCHNI 4 PIĘTRA	
POWIERZCHNIA UŻYTKOWA [m2]:	205,96
KUBATURA POMIESZCZEŃ [m3]:	614,25

UWAGI

- wymiary na osi drzwi opisują światło przejścia
- Nie wykonano inwentaryzacji:
- pionów kominowych i instalacji
- szczegółowych warstw stropów i stropodachu

A4i SPÓŁKA Z O.O. PRACOWNIA PROJEKTOWA, 60-734 POZNAŃ, ul. GŁOGOWSKA 28/6, tel.kom.692 44 09 44, a4d@a4d.pl	
OPRACOWANIE:	INWENTARYZACJA BUDYNKU ADMINISTRACYJNEGO I GARAŻY
ADRES:	ul. SIEMIRADZKIEGO 5A, POZNAŃ 60-762 dz. nr 5 i 7 (bud. administracyjny), 9/1 i 6/31 (garaże)
INWESTOR:	Generalna Dyrekcja Dróg Krajowych i Autostrad
ADRES:	Oddział w Poznaniu, ul. Siemiradzkiego 5a, 60-762 Poznań
OPRACOWANIE:	mgr inż. arch. DARIUSZ CHWIERAŁSKI upr.bud. nr WP-OIA/OKK/UpB/48/2011 do proj. w spec. arch. bez ograniczeń mgr inż. SŁAWOMIR KRUSZONA mgr inż. arch. WOJCIECH DOJCZ

RZUT IV PIĘTRA		A-6
etap:	INWENTARYZACJA	data:
branża:	BUDOWLANA	listopad 2018
		skala: 1:100

Obiekt:	EKSPERTYZA TECHNICZNA W ZAKRESIE BUDOWLANYM I OCHRONY P.POŻ DLA ISTNIEJĄCEGO BUDYNKU GENERALNEJ DYREKCJI DRÓG KRAJOWYCH I AUTOSTRAD ODDZIAŁ W POZNANIU, UL. SIEMIRADZKIEGO 5A, 60-762 POZNAŃ		
Temat:	EKSPERTYZA TECHNICZNA w trybie § 2 ust. 3a Rozporządzenia Ministra Infrastruktury z 12 kwietnia 2002 r. (z późniejszymi zmianami),		
Opracował:	mgr inż. Andrzej Wysokiński Rzeczoznawca ds. Zabezpieczeń Przeciwpowozarowych nr upr. 380/98	mgr inż. bud. Jakub Rzeźniczak Rzeczoznawca Budowlany dec. nr 91/99 Głównego Inspektora Nadzoru Budowlanego nr OA/INN/4611/77/99	
Nazwa rysunku:	RZUT IV PIĘTRA	Skala:	1:100
		Numer rysunku:	7

KOMENDA WOJEWÓDZKA  
Państwowej Straży Pożarnej  
Wydział Kontrolno-Rozpoznawczy





nr upr. 380/98  
mgr inż. Andrzej Wysokiński

mgr inż. ~~...~~ Rzeźniczak

- wymiary na osi drzwi opisują światło przejścia
- Nie wykonano inwentaryzacji:
- pionów kominowych i instalacji
- szczegółowych warstw stropów i stropodachu

OPRACOWANIE:	mgr inż. arch. DARIUSZ CHWIERALSKI upr.bud, nr WP-OIA/OKK/UpB/48/2011 do proj. w spec. arch. bez ograniczeń mgr inż. STAWOMIR KRUSZONA mgr inż. arch. WOJCIECH DOJCZ
--------------	--

etap: branża:	INWENTARYZACJA BUDOWLANA	data: listopad 2018	skala: 1:100
------------------	-----------------------------	------------------------	--------------

Obiekt:	EKSPERTYZA TECHNICZNA W ZAKRESIE BUDOWLANYM I OCHRONY P.POŻ DLA ISTNIEJĄCEGO BUDYNKU GENERALNEJ DYREKCJI DRÓG KRAJOWYCH I AUTOSTRAD ODDZIAŁ W POZNANIU, UL. SIEMIRADZKIEGO 5A, 60-762 POZNAŃ		
Temat:	EKSPERTYZA TECHNICZNA w trybie § 2 ust. 3a Rozporządzenia Ministra Infrastruktury z 12 kwietnia 2002 r. (z późniejszymi zmianami),		
Opracował:	mgr inż. Andrzej Wysockiński Rzeczoznawca ds. Bezpieczeństwa Przeciwpowodziowych nr upr. 380/98	mgr inż. bud. Jakub Rzeźniczak Rzeczoznawca Budowlany dec. nr 91/99 Głównego Inspektora Nadzoru Budowlanego nr OA/INN/4611/77/99	
Nazwa rysunku: PRZEKRÓJ		Skala: 1:100	Numer rysunku: 8