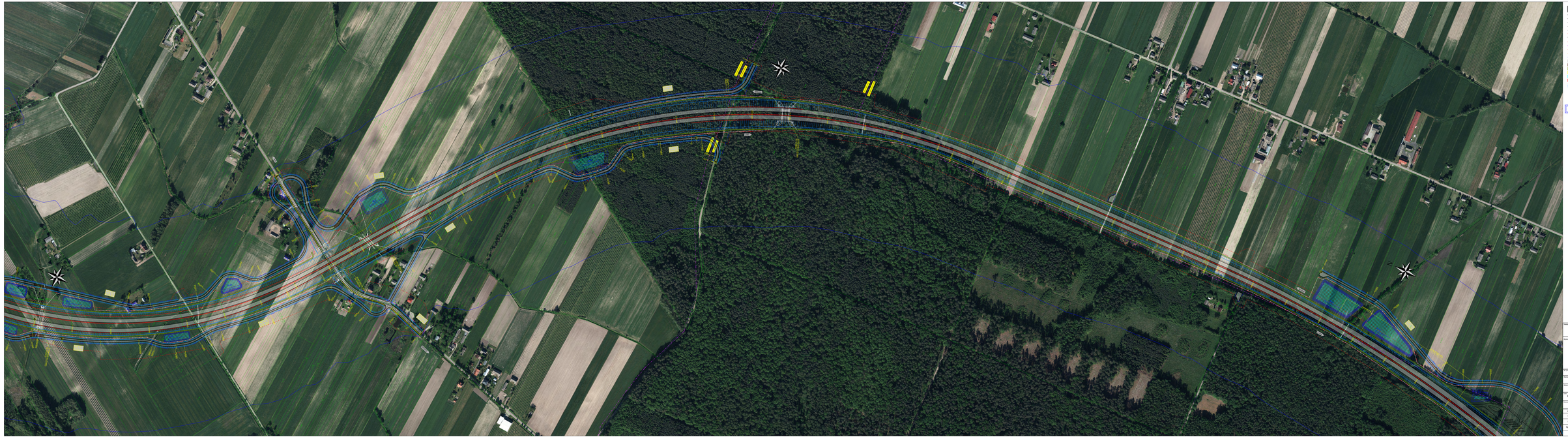

Legenda:

- proj. krawędź jezdni
- proj. krawężnik betonowy
- proj. krawędź pobocza
- proj. obrzeże chodnikowe
- proj. od drogi
- proj. ławicy drogowej
- proj. ogrodzenie drogi
- granica DeSG
- granica ewidencyjna gmin
- granica pasa drogowego S19
- granica pasa drogowego DW
- granica pasa drogowego dróg dojazdowych
- nawierzchnia jezdni bitumicznej
- nawierzchnia jezdni z kruszywa
- pas technologiczny
- chodnik
- droga rowerowa
- zatoka autobusowa
- proj. nowy drogowy
- budynek mieszkalny do rozbiórki
- budynek gospodarczy do rozbiórki
- proj. zbiornik

Zamawiający:	Generalna Dyrekcja Dróg Krajowych i Autostrad Oddział w Lublinie ul. Ogrodowa 21 20-075 Lublin		
Wykonawca:	S.T.P. Polska Sp. z o.o. ul. Polska 66 00-633 Warszawa		
	PP Warszawa Sp. z o.o. ul. Wiśniowa 1/2, 75 lub, 146 00-048 Warszawa		
	S.T.P. P.o.t. Poznań Nieruchomości 17 01-118 Warszawa, Włochy		
Tytuł:	Drogowa	Koncepcja Programowa	XXV
Nazwa:	Drogi dojazdowe S19 Rejowiec - Lubartów - Lublin Wykonawstwo dokumentacji w zakresie: Lubartów - Lubartów 2000 Dla mapy, Opatrz 2 - Odcinek nr 2 i 4		2 | A00
Nazwa:	wojewódzkie kolejowe powiat lubelski, radzyński, lubartowski		4/6
Nazwa:	Plan sytuacyjny - odcinek 3 - km 0+000 do km 22+118		1:2000
Nazwa:			05.2019

Sprawdzenie	Nazwa	Nazwa	Nazwa
Projektant:		Drogowa	
Projektant:		Drogowa	
Sprawdzający:		Drogowa	