

Zakres czasowy: **2025**

Raport dla stacji **14004**

Numer **14004**
Typ **8+1**
Oddział **Warszawa**
Miejscowość **Gumowo**

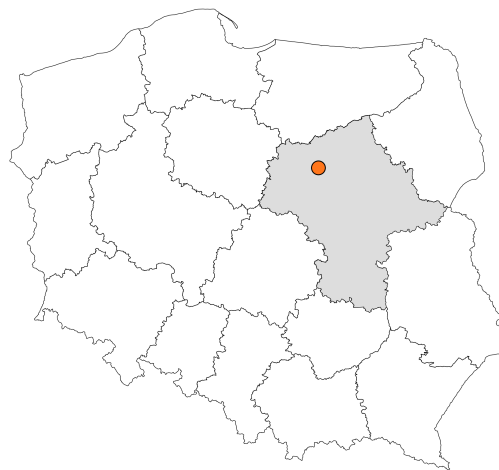

SPIS TREŚCI

| | |
|-------------------------------------------------------------------------------------------------------------------------------------------------------------------------------------------------------------------|-----------|
| R00 Zbiorcze i podsumowujące | 1 |
| R00_01 Karta charakterystyki stacji ciągłych pomiarów ruchu | 1 |
| R02 Rozwój ruchu w latach | 2 |
| R02_03 Rozwój ruchu pojazdów ogółem dla poszczególnych stacji | 2 |
| R02_03C Rozwój ruchu pojazdów ciężkich dla poszczególnych stacji | 3 |
| R03 Wahania ruchu i ruch w poszczególne dni tygodnia | 4 |
| R03_01 Średni dobowy ruchu pojazdów ogółem w poszczególnych miesiącach i dniach tygodnia wraz ze wskaźnikami charakteryzującymi sezonowe (miesięczne) i tygodniowe wahania ruchu w odniesieniu do SDRR | 4 |
| R03_02 Sezonowe i tygodniowe wahania ruchu pojazdów ogółem dla danej stacji | 5 |
| R03_03 Dobowe wahania ruchu dla wybranych dni tygodnia dla pojazdów ogółem wraz z dystrybuantą | 6 |
| R03_04 Uśrednione dobowe rozkłady ruchu dla wybranych dni tygodnia, dla pojazdów lekkich i ciężkich | 7 |
| R03_07 Analiza ruchu pojazdów ogółem w poszczególnych dniach tygodnia dla każdego miesiąca, w podziale na kierunki ruchu | 8 |
| R03_08 Analiza ruchu w święta i dni okolicy świąteczne | 20 |
| R03_10 Proporcja dobowego natężenia ruchu do SDRR, dla każdego dnia w roku, dla pojazdów ogółem | 28 |
| R03_11 Nierównomierność kierunkowa dla każdego dnia w roku, dla pojazdów ogółem | 29 |
| R03_12 Dobowe wahania ruchu w podziale na kierunki oraz na pojazdy ogółem | 30 |
| R04 Struktura rodzajowa ruchu | 31 |
| R04_03 Wykres rodzajowej struktury ruchu wg pomiarów ręcznych lub automatycznych | 31 |
| R06 Rozkład prędkości pojazdów | 32 |
| R06_02 Rozkład prędkości pojazdów – wykres i dystrybuanta | 32 |
| R07 Godziny o największym natężeniu i charakter ruchu | 33 |
| R07_02 Zestawienie 200 godzin o największym natężeniu ruchu w roku, dla obu kierunków łącznie | 33 |

Karta charakterystyki stacji ciągłych pomiarów ruchu

Stacja nr 14004



Generalna Dyrekcja Dróg Krajowych i Autostrad

Nr stacji: 14004
Typ stacji: 8+1
Lokalizacja: Gumowo
Numer drogi: 60
Pikietaż: 143,370

Stacja działa od: 01.01.2023
Charakter ruchu: G
Liczba dni w archiwizacji: 365
Procent doszacowanych godzin: 1,11%

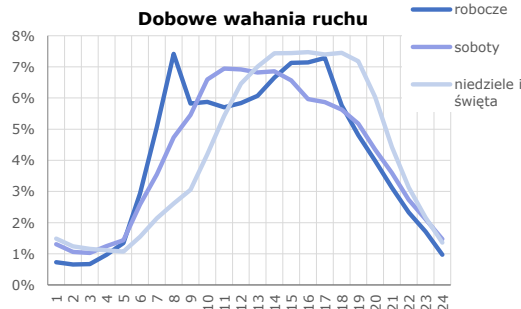
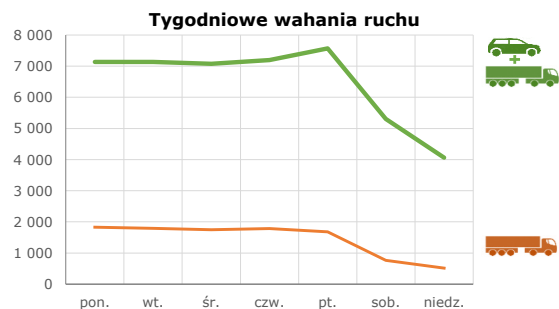
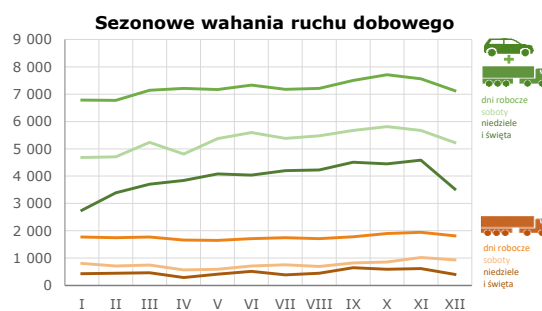
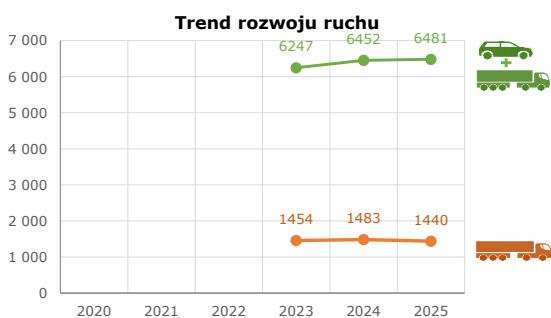

Struktura rodzajowa ruchu

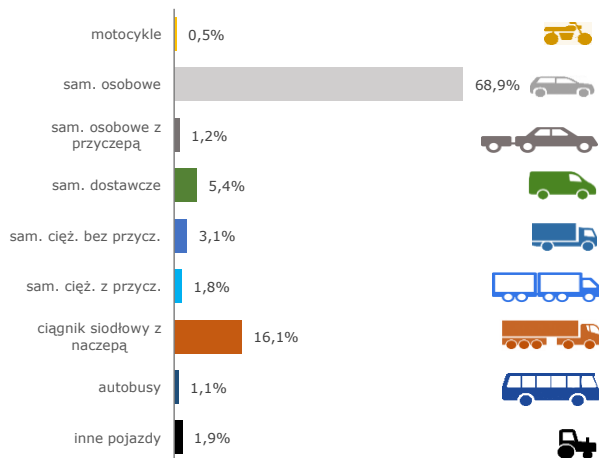

Godzina 50-ta

Natężenie: 610
 Udział proc.: 9%
 Dzień: 06.11.2025 (czwartek)
 Godzina: 17

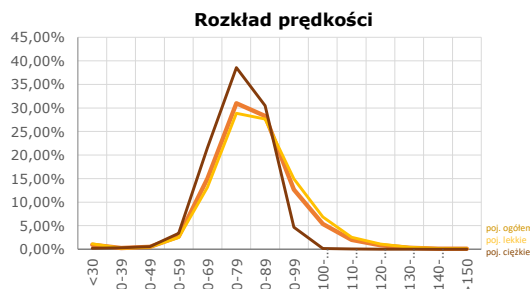

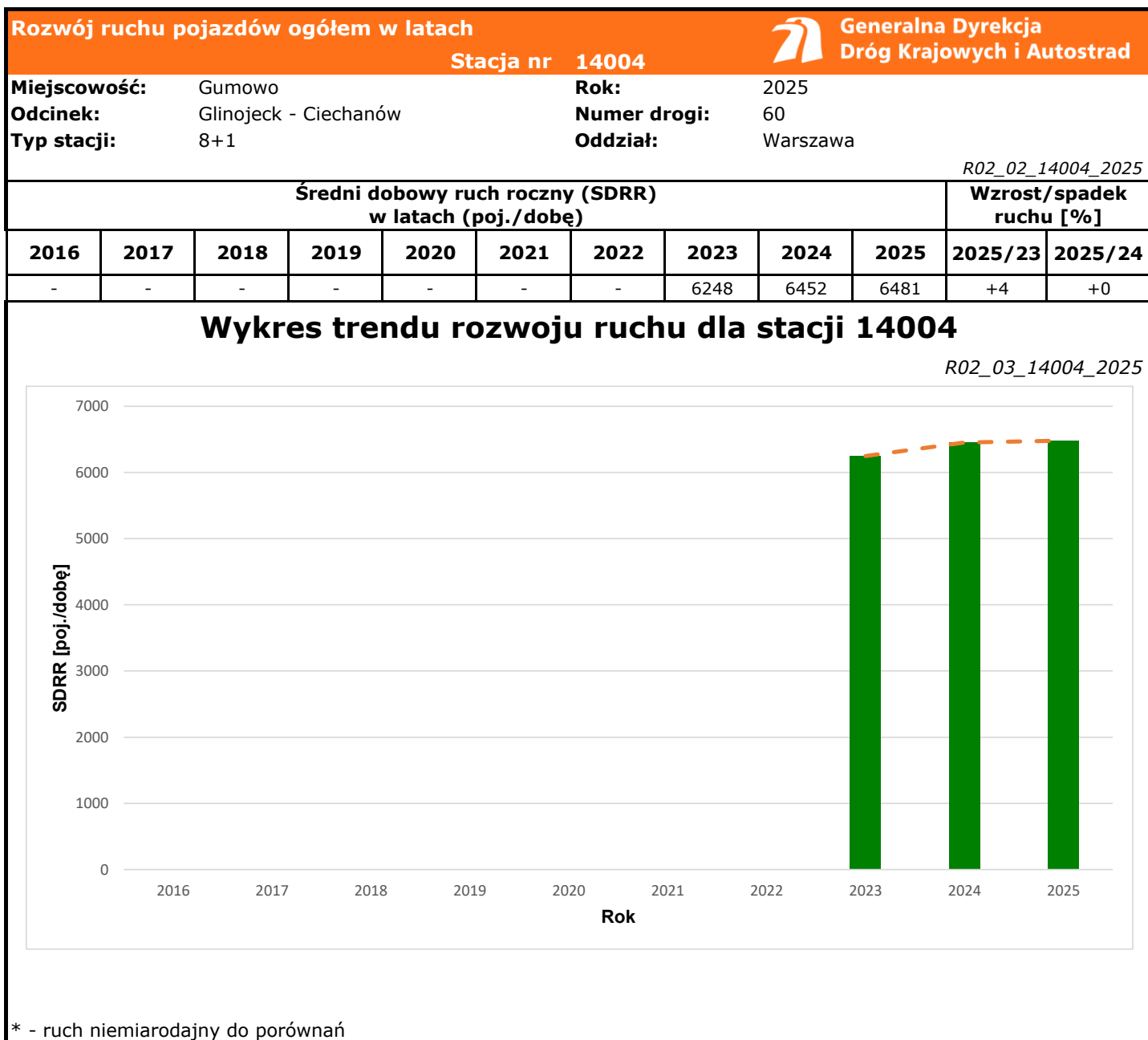

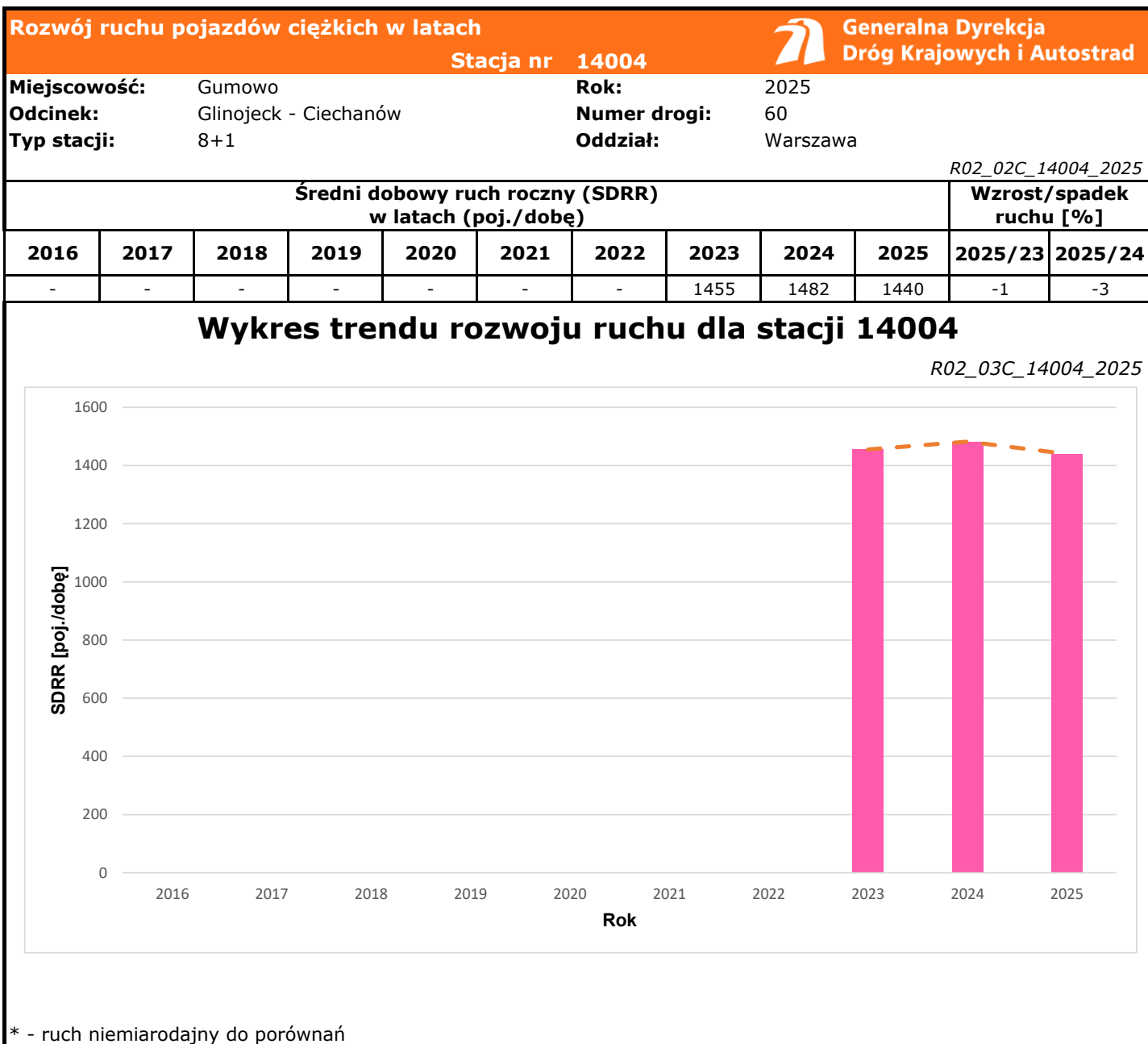

| Średni dobowy ruch dla poszczególnych dni tygodnia w poszczególnych miesiącach roku | | | | | | | | | | | | | | |
|-------------------------------------------------------------------------------------|---|------------------------|-------|--------|----------|-------|----------|--------------|----------|----------|-------------|-------------------|----------|----------|
| Stacja nr 14004 | | | | | | | | | | | | R03_01_14004_2025 | | |
| Miejscowość: | | Gumowo | | | | | | Rok: | | 2025 | | | | |
| Odcinek: | | Glińnojeck - Ciechanów | | | | | | Numer drogi: | | 60 | | | | |
| Typ stacji: | | 8+1 | | | | | | Oddział: | | Warszawa | | | | |
| Ruch ogółem | | | | | | | | | | | | | | |
| Dni tygodnia: | | Styczeń | Luty | Marzec | Kwiecień | Maj | Czerwiec | Lipiec | Sierpień | Wrzesień | Październik | Listopad | Grudzień | Cały rok |
| 1. Poniedziałki | a | 6793 | 6650 | 7068 | 7200 | 7240 | 7302 | 7075 | 7204 | 7449 | 7408 | 7232 | 7012 | 7135 |
| | b | 1,150 | 1,110 | 1,108 | 1,127 | 1,119 | 1,105 | 1,090 | 1,102 | 1,093 | 1,063 | 1,053 | 1,106 | 1,101 |
| | c | 0,952 | 0,932 | 0,991 | 1,009 | 1,015 | 1,023 | 0,992 | 1,010 | 1,044 | 1,038 | 1,014 | 0,983 | 1,000 |
| 2. Wtorki | a | 6831 | 6642 | 7056 | 7165 | 7186 | 7306 | 7180 | 7047 | 7458 | 7559 | 7563 | 6682 | 7140 |
| | b | 1,156 | 1,108 | 1,106 | 1,122 | 1,111 | 1,105 | 1,106 | 1,078 | 1,095 | 1,084 | 1,101 | 1,054 | 1,102 |
| | c | 0,957 | 0,930 | 0,988 | 1,004 | 1,006 | 1,023 | 1,006 | 0,987 | 1,045 | 1,059 | 1,059 | 0,936 | 1,000 |
| 3. Środy | a | 6728 | 6728 | 6935 | 7308 | 7025 | 7391 | 7123 | 7098 | 7343 | 7625 | 7480 | 6113 | 7075 |
| | b | 1,139 | 1,123 | 1,087 | 1,144 | 1,086 | 1,118 | 1,097 | 1,086 | 1,078 | 1,094 | 1,089 | 0,964 | 1,092 |
| | c | 0,951 | 0,951 | 0,980 | 1,033 | 0,993 | 1,045 | 1,007 | 1,003 | 1,038 | 1,078 | 1,057 | 0,864 | 1,000 |
| 4. Czwartki | a | 6567 | 6764 | 7134 | 7095 | 7153 | 7361 | 7025 | 7176 | 7348 | 7655 | 7485 | 7633 | 7199 |
| | b | 1,112 | 1,129 | 1,118 | 1,111 | 1,106 | 1,113 | 1,082 | 1,098 | 1,078 | 1,098 | 1,090 | 1,204 | 1,111 |
| | c | 0,912 | 0,940 | 0,991 | 0,986 | 0,994 | 1,023 | 0,976 | 0,997 | 1,021 | 1,063 | 1,040 | 1,060 | 1,000 |
| 5. Piątki | a | 7001 | 7076 | 7525 | 7289 | 7225 | 7285 | 7465 | 7523 | 7929 | 8300 | 8060 | 8181 | 7571 |
| | b | 1,185 | 1,181 | 1,179 | 1,141 | 1,117 | 1,102 | 1,150 | 1,151 | 1,164 | 1,190 | 1,174 | 1,291 | 1,168 |
| | c | 0,925 | 0,935 | 0,994 | 0,963 | 0,954 | 0,962 | 0,986 | 0,994 | 1,047 | 1,096 | 1,065 | 1,081 | 1,000 |
| 6. Soboty | a | 4681 | 4706 | 5237 | 4809 | 5375 | 5593 | 5378 | 5478 | 5670 | 5811 | 5669 | 5224 | 5302 |
| | b | 0,792 | 0,785 | 0,821 | 0,753 | 0,831 | 0,846 | 0,828 | 0,838 | 0,832 | 0,833 | 0,825 | 0,824 | 0,818 |
| | c | 0,883 | 0,888 | 0,988 | 0,907 | 1,014 | 1,055 | 1,014 | 1,033 | 1,069 | 1,096 | 1,069 | 0,985 | 1,000 |
| 7. Niedziele | a | 3224 | 3385 | 3707 | 4056 | 4099 | 4471 | 4199 | 4448 | 4507 | 4446 | 4084 | 4130 | 4063 |
| | b | 0,546 | 0,565 | 0,581 | 0,635 | 0,634 | 0,676 | 0,647 | 0,680 | 0,661 | 0,638 | 0,595 | 0,652 | 0,627 |
| | c | 0,794 | 0,833 | 0,912 | 0,998 | 1,009 | 1,100 | 1,033 | 1,095 | 1,109 | 1,094 | 1,005 | 1,016 | 1,000 |
| 8. Dni robocze | a | 6784 | 6772 | 7143 | 7211 | 7166 | 7329 | 7174 | 7210 | 7505 | 7709 | 7563 | 7124 | 7224 |
| | b | 1,148 | 1,130 | 1,120 | 1,129 | 1,108 | 1,109 | 1,105 | 1,103 | 1,101 | 1,106 | 1,101 | 1,124 | 1,115 |
| | c | 0,939 | 0,937 | 0,989 | 0,998 | 0,992 | 1,015 | 0,993 | 0,998 | 1,039 | 1,067 | 1,047 | 0,986 | 1,000 |
| 9. Święta | a | 2515 | - | - | 3731 | 4076 | 3607 | - | 4013 | - | - | 4837 | 3227 | 3715 |
| | b | 0,426 | - | - | 0,584 | 0,630 | 0,546 | - | 0,614 | - | - | 0,704 | 0,509 | 0,573 |
| | c | 0,677 | - | - | 1,004 | 1,097 | 0,971 | - | 1,080 | - | - | 1,302 | 0,869 | 1,000 |
| 10. Niedziele i święta | a | 2751 | 3385 | 3707 | 3839 | 4083 | 4039 | 4199 | 4230 | 4507 | 4446 | 4585 | 3528 | 3941 |
| | b | 0,466 | 0,565 | 0,581 | 0,601 | 0,631 | 0,611 | 0,647 | 0,647 | 0,661 | 0,638 | 0,668 | 0,557 | 0,608 |
| | c | 0,698 | 0,859 | 0,941 | 0,974 | 1,036 | 1,025 | 1,065 | 1,073 | 1,144 | 1,128 | 1,163 | 0,895 | 1,000 |
| 11. Wszystkie dni | a | 5908 | 5993 | 6380 | 6387 | 6469 | 6611 | 6492 | 6537 | 6814 | 6972 | 6868 | 6339 | 6481 |
| | b | 1,000 | 1,000 | 1,000 | 1,000 | 1,000 | 1,000 | 1,000 | 1,000 | 1,000 | 1,000 | 1,000 | 1,000 | 1,000 |
| | c | 0,912 | 0,925 | 0,984 | 0,985 | 0,998 | 1,020 | 1,002 | 1,009 | 1,051 | 1,076 | 1,060 | 0,978 | 1,000 |

Legenda:

a = średni dobowy ruch danego dnia (dni) tygodnia

b = $\frac{\text{średni dobowy ruch danego dnia (dni) tygodnia w miesiącu}}{\text{średni dobowy ruch we wszystkie dni miesiąca}}$

c = $\frac{\text{średni dobowy ruch danego dnia (dni) tygodnia w miesiącu}}{\text{średni dobowy ruch danego dnia (dni) tygodnia w roku}}$

Sezonowe i tygodniowe wahania ruchu dobowego pojazdów ogółem w latach



Generalna Dyrekcja
Dróg Krajowych i Autostrad

Stacja nr 14004

Miejscowość: Gumowo
Odcinek: Głinojeck - Ciechanów
Typ stacji: 8+1

Rok: 2025
Numer drogi: 60
Oddział: Warszawa

Ruch ogółem

R03_02-1_14004_2025

Sezonowe wahania ruchu dobowego

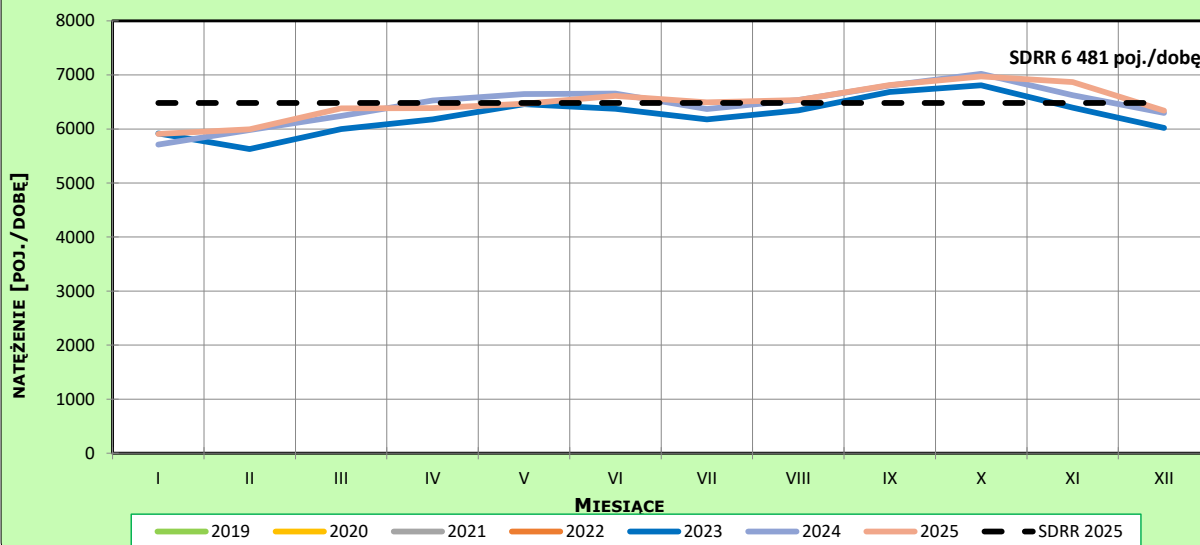

R03_02-2_14004_2025

Tygodniowe wahania ruchu dobowego

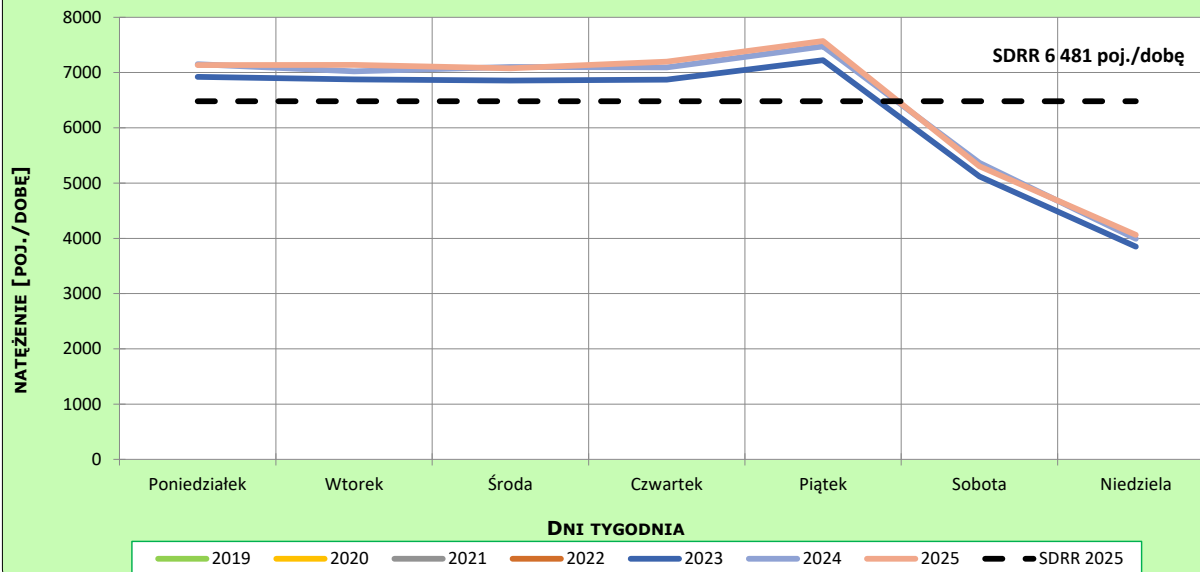

Dobowe wahania ruchu pojazdów ogółem



Generalna Dyrekcja
Dróg Krajowych i Autostrad

Stacja nr 14004

Miejscowość: Gumowo
Odcinek: Glinojec - Ciechanów
Typ stacji: 8+1

Rok: 2025
Numer drogi: 60
Oddział: Warszawa

Ruch ogółem

R03_03-1_14004_2025

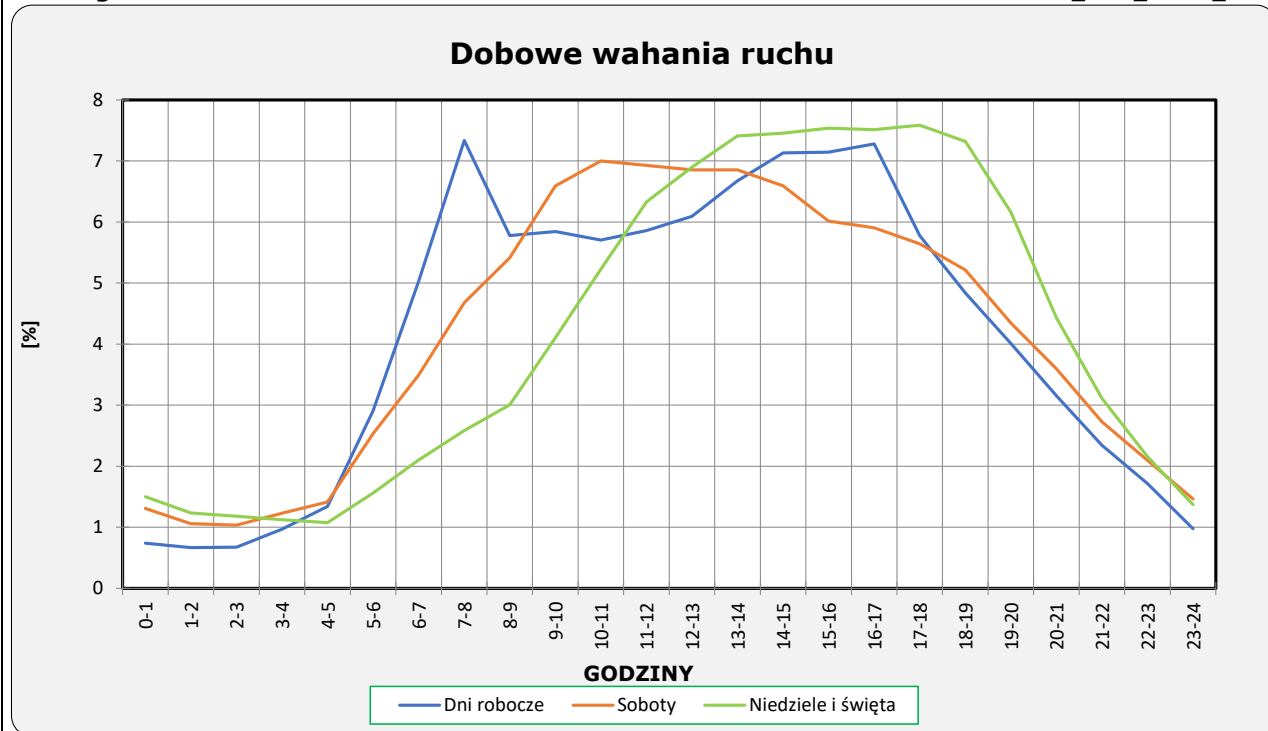

R03_03-2_14004_2025

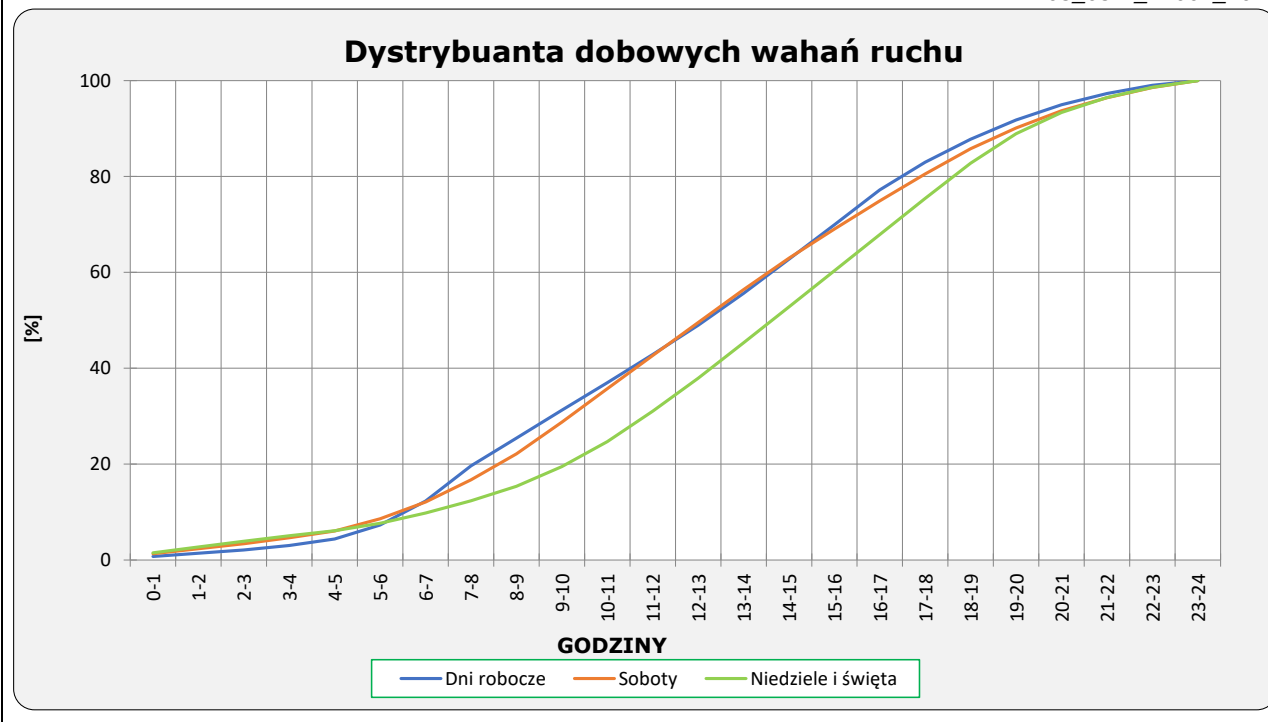

Uśrednione dobowe rozkłady ruchu dla wybranych dni tygodnia, dla pojazdów lekkich i ciężkich



Stacja nr 14004

Miejscowość: Gumowo
Odcinek: Głinojeck - Ciechanów
Typ stacji: 8+1

Rok: 2025
Numer drogi: 60
Oddział: Warszawa

R03_04-1_14004_2025

Dobowe wahania ruchu pojazdów lekkich

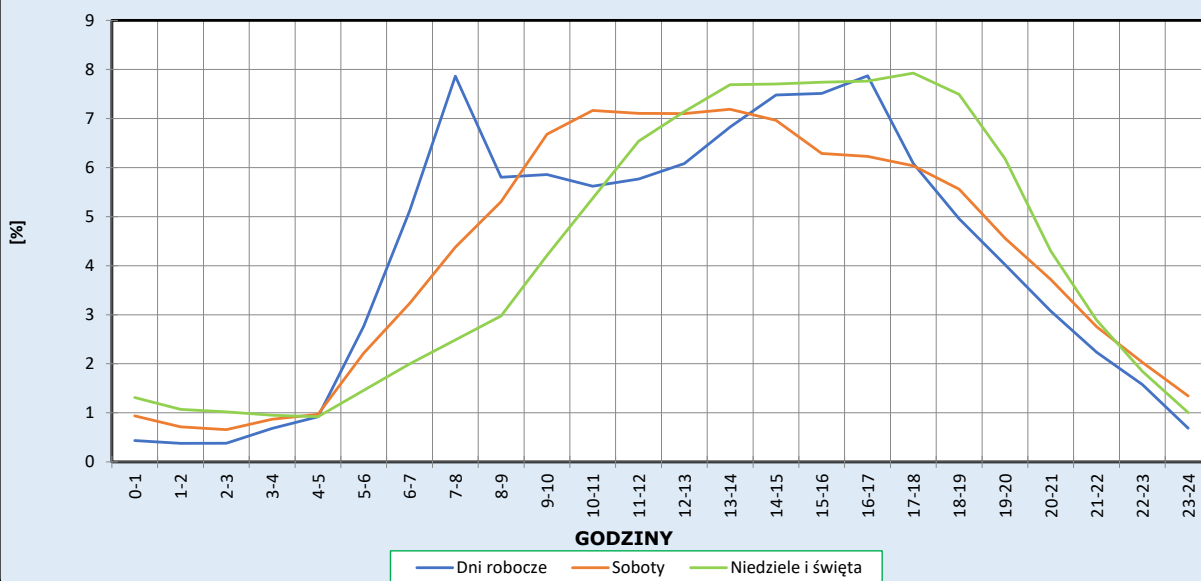

R03_04-2_14004_2025

Dobowe wahania ruchu pojazdów ciężkich

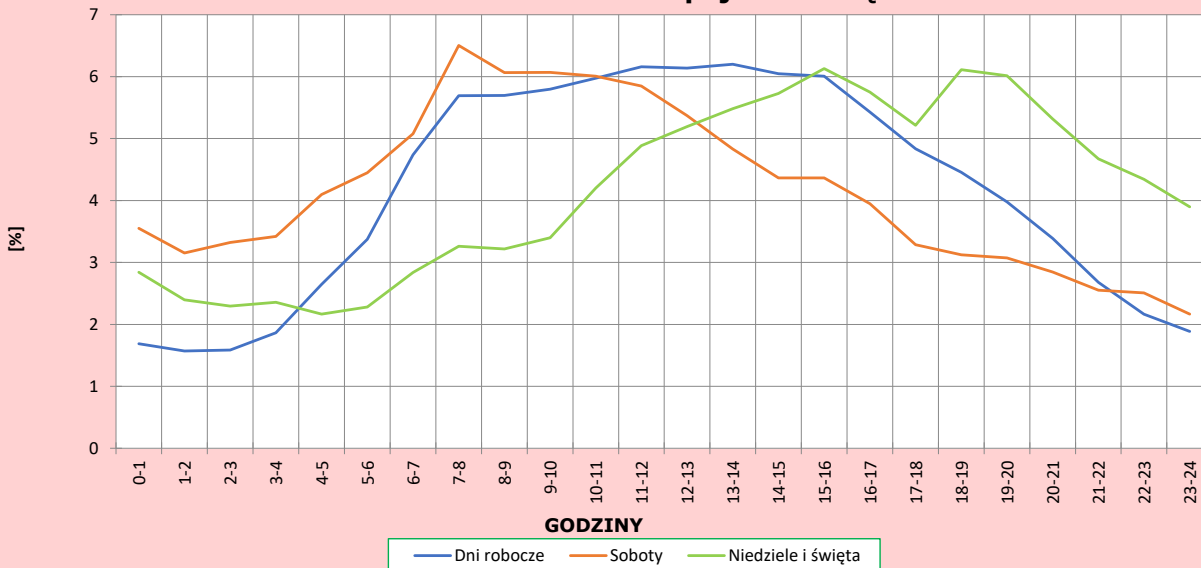

Analiza ruchu pojazdów ogółem w poszczególnych dniach tygodnia dla każdego miesiąca, w podziale na kierunki ruchu



Stacja nr 14004

| | | | |
|---------------------|-----------------------|---------------------|----------|
| Miejscowość: | Gumowo | Rok: | 2025 |
| Odcinek: | Głinojeck - Ciechanów | Numer drogi: | 60 |
| Typ stacji: | 8+1 | Oddział: | Warszawa |
| Miesiąc: | Styczeń | | |

R03_07-1_14004_2025

| Dzień tygodnia | Poniedziałek | | Wtorek | | Środa | | Czwartek | | Piątek | | Sobota | | Niedziela | |
|--------------------|--------------|-----------|-----------|-----------|-----------|-----------|-----------|-----------|-----------|-----------|-----------|-----------|-----------|-----------|
| | Głinojeck | Ciechanów | Głinojeck | Ciechanów | Głinojeck | Ciechanów | Głinojeck | Ciechanów | Głinojeck | Ciechanów | Głinojeck | Ciechanów | Głinojeck | Ciechanów |
| SDR | 3432 | 3359 | 3447 | 3390 | 3347 | 3387 | 3268 | 3302 | 3445 | 3555 | 2296 | 2392 | 1687 | 1540 |
| Razem | 6791 | | 6837 | | 6734 | | 6570 | | 7000 | | 4688 | | 3227 | |
| Podział procentowy | 50,54% | 49,46% | 50,42% | 49,58% | 49,70% | 50,30% | 49,74% | 50,26% | 49,21% | 50,79% | 48,98% | 51,02% | 52,28% | 47,72% |

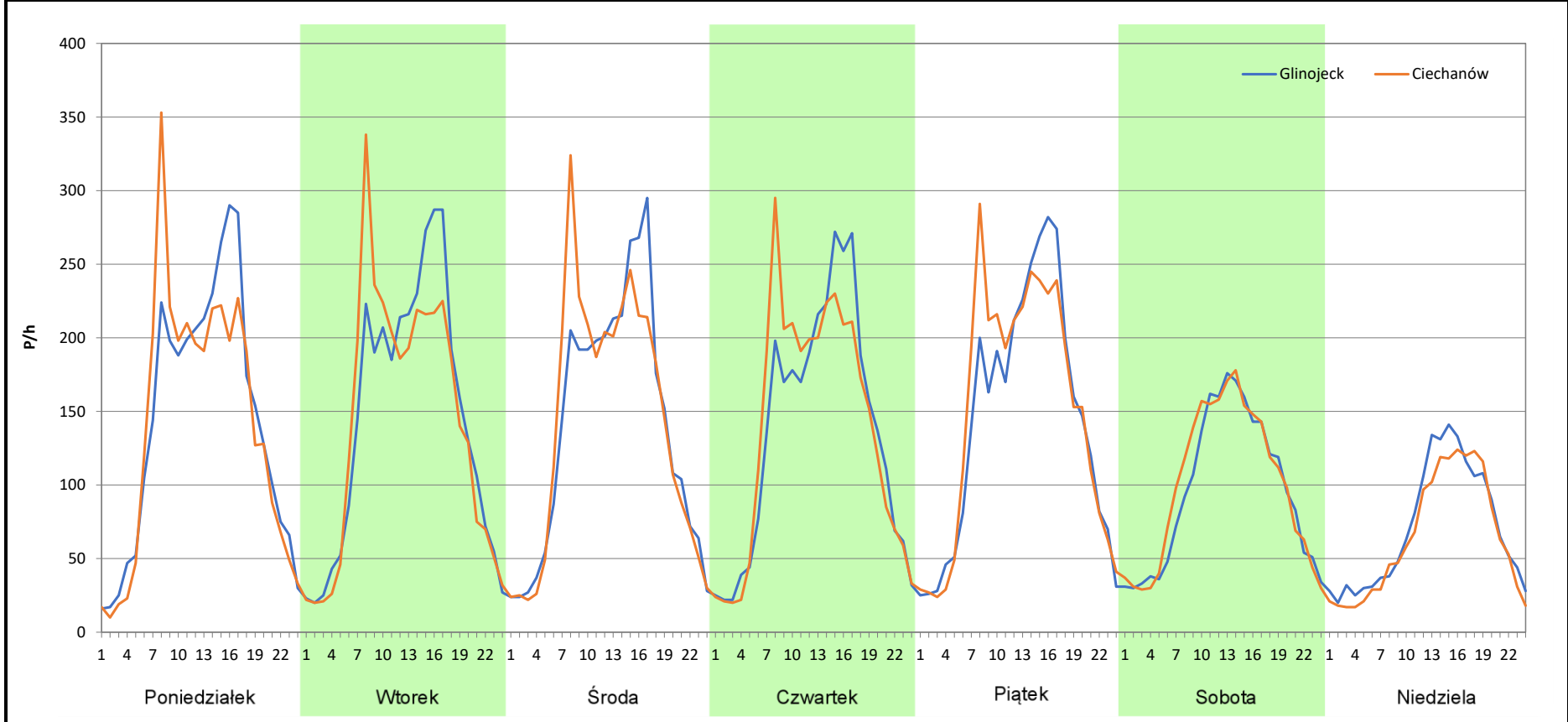

Analiza ruchu pojazdów ogółem w poszczególnych dniach tygodnia dla każdego miesiąca, w podziale na kierunki ruchu



Stacja nr 14004

Miejscowość: Gumowo
Odcinek: Głinojeck - Ciechanów
Typ stacji: 8+1
Miesiąc: Luty

Rok: 2025
Numer drogi: 60
Oddział: Warszawa

R03_07-2_14004_2025

| Dzień tygodnia | Poniedziałek | | Wtorek | | Środa | | Czwartek | | Piątek | | Sobota | | Niedziela | |
|--------------------|--------------|-----------|-----------|-----------|-----------|-----------|-----------|-----------|-----------|-----------|-----------|-----------|-----------|-----------|
| Kierunek | Głinojeck | Ciechanów | Głinojeck | Ciechanów | Głinojeck | Ciechanów | Głinojeck | Ciechanów | Głinojeck | Ciechanów | Głinojeck | Ciechanów | Głinojeck | Ciechanów |
| SDR | 3353 | 3302 | 3328 | 3318 | 3370 | 3364 | 3402 | 3367 | 3473 | 3607 | 2307 | 2408 | 1760 | 1631 |
| Razem | 6655 | | 6646 | | 6734 | | 6769 | | 7080 | | 4715 | | 3391 | |
| Podział procentowy | 50,38% | 49,62% | 50,08% | 49,92% | 50,04% | 49,96% | 50,26% | 49,74% | 49,05% | 50,95% | 48,93% | 51,07% | 51,90% | 48,10% |

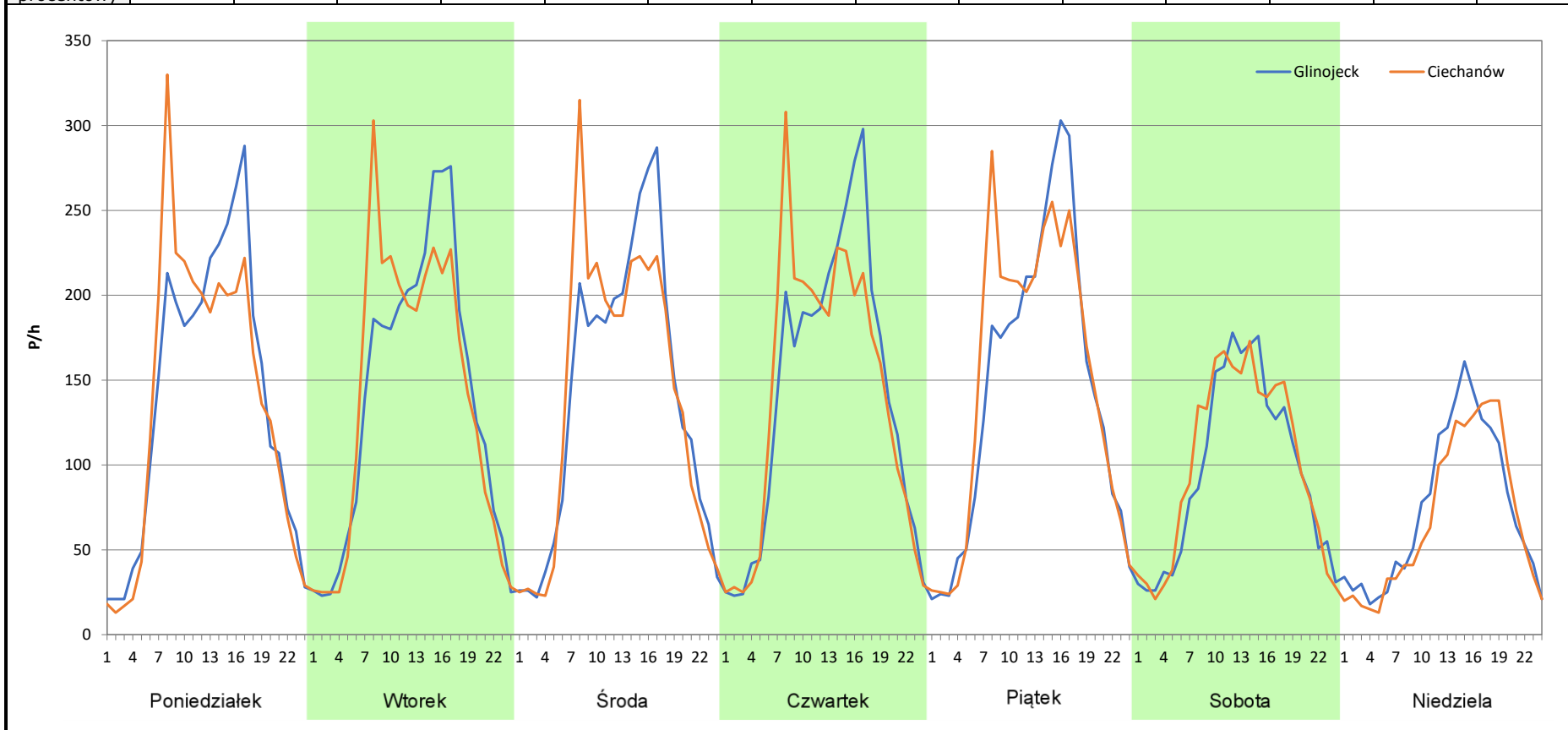

Analiza ruchu pojazdów ogółem w poszczególnych dniach tygodnia dla każdego miesiąca, w podziale na kierunki ruchu

 **Generalna Dyrekcja Dróg Krajowych i Autostrad**

Stacja nr 14004

| | | | |
|---------------------|------------------------|---------------------|----------|
| Miejscowość: | Gumowo | Rok: | 2025 |
| Odcinek: | Glińnojeck - Ciechanów | Numer drogi: | 60 |
| Typ stacji: | 8+1 | Oddział: | Warszawa |
| Miesiąc: | Marzec | | |

R03_07-3_14004_2025

| Dzień tygodnia | Poniedziałek | | Wtorek | | Środa | | Czwartek | | Piątek | | Sobota | | Niedziela | |
|--------------------|--------------|-----------|------------|-----------|------------|-----------|------------|-----------|------------|-----------|------------|-----------|------------|-----------|
| | Glińnojeck | Ciechanów | Glińnojeck | Ciechanów | Glińnojeck | Ciechanów | Glińnojeck | Ciechanów | Glińnojeck | Ciechanów | Glińnojeck | Ciechanów | Glińnojeck | Ciechanów |
| SDR | 3585 | 3484 | 3542 | 3522 | 3462 | 3479 | 3553 | 3586 | 3712 | 3818 | 2589 | 2647 | 1931 | 1777 |
| Razem | 7069 | | 7064 | | 6941 | | 7139 | | 7530 | | 5236 | | 3708 | |
| Podział procentowy | 50,71% | 49,29% | 50,14% | 49,86% | 49,88% | 50,12% | 49,77% | 50,23% | 49,30% | 50,70% | 49,45% | 50,55% | 52,08% | 47,92% |

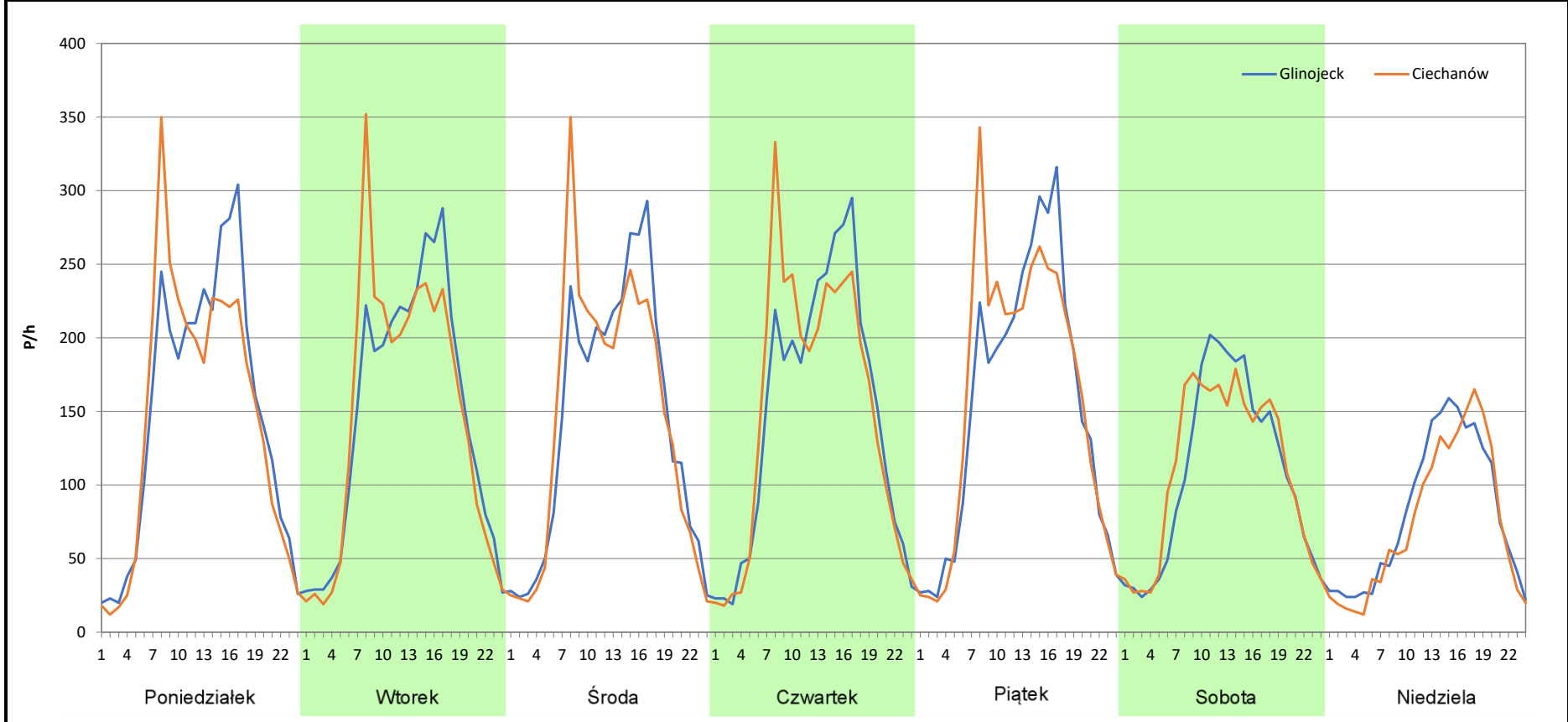

Analiza ruchu pojazdów ogółem w poszczególnych dniach tygodnia dla każdego miesiąca, w podziale na kierunki ruchu



Stacja nr 14004

Miejscowość: Gumowo
Odcinek: Głinojeck - Ciechanów
Typ stacji: 8+1
Miesiąc: Kwiecień

Rok: 2025
Numer drogi: 60
Oddział: Warszawa

R03_07-4_14004_2025

| Dzień tygodnia | Poniedziałek | | Wtorek | | Środa | | Czwartek | | Piątek | | Sobota | | Niedziela | |
|--------------------|--------------|-----------|-----------|-----------|-----------|-----------|-----------|-----------|-----------|-----------|-----------|-----------|-----------|-----------|
| | Głinojeck | Ciechanów | Głinojeck | Ciechanów | Głinojeck | Ciechanów | Głinojeck | Ciechanów | Głinojeck | Ciechanów | Głinojeck | Ciechanów | Głinojeck | Ciechanów |
| SDR | 3625 | 3575 | 3630 | 3537 | 3641 | 3669 | 3550 | 3552 | 3530 | 3765 | 2361 | 2456 | 2114 | 1943 |
| Razem | 7200 | | 7167 | | 7310 | | 7102 | | 7295 | | 4817 | | 4057 | |
| Podział procentowy | 50,35% | 49,65% | 50,65% | 49,35% | 49,81% | 50,19% | 49,99% | 50,01% | 48,39% | 51,61% | 49,01% | 50,99% | 52,11% | 47,89% |

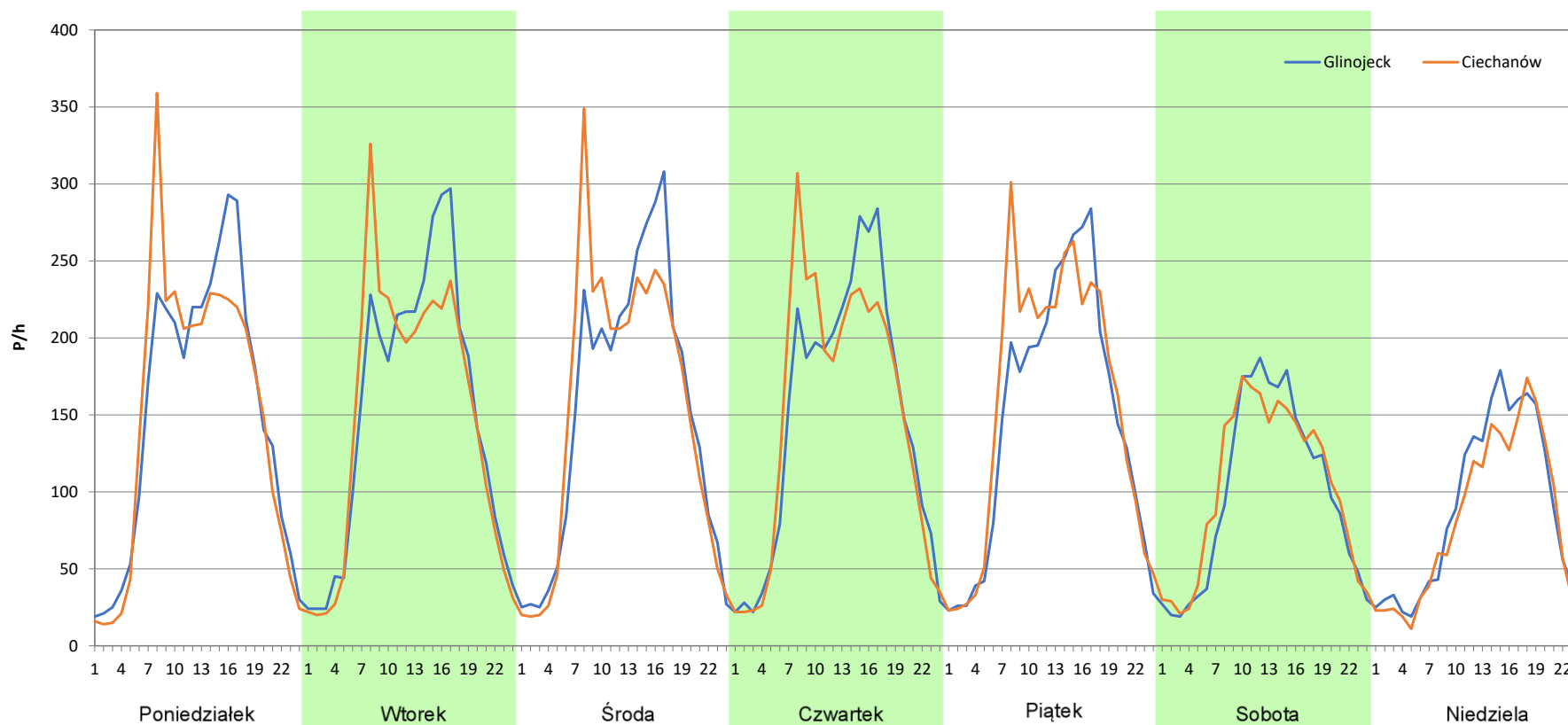

Analiza ruchu pojazdów ogółem w poszczególnych dniach tygodnia dla każdego miesiąca, w podziale na kierunki ruchu



Stacja nr 14004

Miejscowość: Gumowo
Odcinek: Głinojeck - Ciechanów
Typ stacji: 8+1
Miesiąc: Maj

Rok: 2025
Numer drogi: 60
Oddział: Warszawa

R03_07-5_14004_2025

| Dzień tygodnia | Poniedziałek | | Wtorek | | Środa | | Czwartek | | Piątek | | Sobota | | Niedziela | |
|--------------------|--------------|-----------|-----------|-----------|-----------|-----------|-----------|-----------|-----------|-----------|-----------|-----------|-----------|-----------|
| Kierunek | Głinojeck | Ciechanów | Głinojeck | Ciechanów | Głinojeck | Ciechanów | Głinojeck | Ciechanów | Głinojeck | Ciechanów | Głinojeck | Ciechanów | Głinojeck | Ciechanów |
| SDR | 3667 | 3575 | 3607 | 3585 | 3523 | 3507 | 3553 | 3604 | 3528 | 3695 | 2657 | 2725 | 2115 | 1986 |
| Razem | 7242 | | 7192 | | 7030 | | 7157 | | 7223 | | 5382 | | 4101 | |
| Podział procentowy | 50,64% | 49,36% | 50,15% | 49,85% | 50,11% | 49,89% | 49,64% | 50,36% | 48,84% | 51,16% | 49,37% | 50,63% | 51,57% | 48,43% |

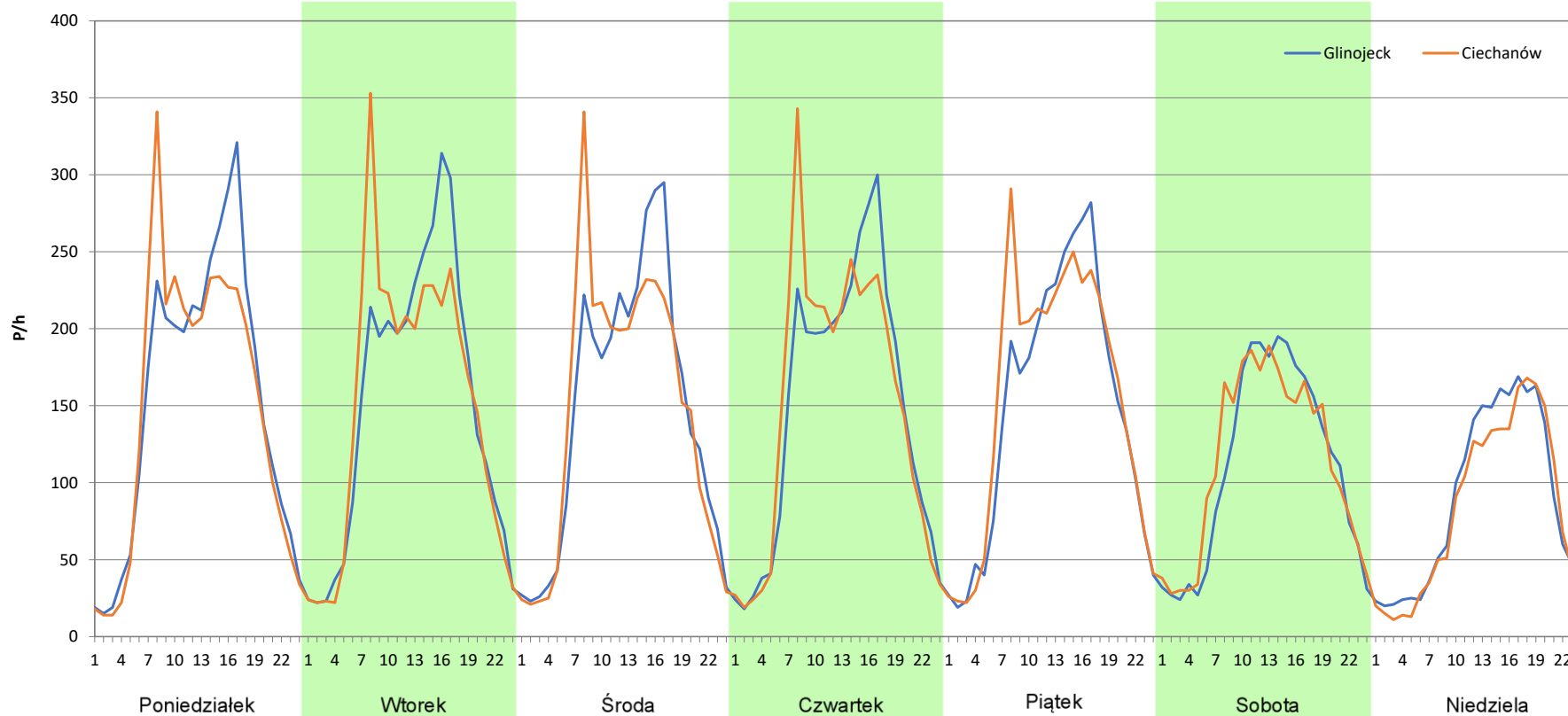

Analiza ruchu pojazdów ogółem w poszczególnych dniach tygodnia dla każdego miesiąca, w podziale na kierunki ruchu



Stacja nr 14004

Miejscowość: Gumowo
Odcinek: Głinojeck - Ciechanów
Typ stacji: 8+1
Miesiąc: Czerwiec

Rok: 2025
Numer drogi: 60
Oddział: Warszawa

R03_07-6_14004_2025

| Dzień tygodnia | Poniedziałek | | Wtorek | | Środa | | Czwartek | | Piątek | | Sobota | | Niedziela | |
|--------------------|--------------|-----------|-----------|-----------|-----------|-----------|-----------|-----------|-----------|-----------|-----------|-----------|-----------|-----------|
| Kierunek | Głinojeck | Ciechanów | Głinojeck | Ciechanów | Głinojeck | Ciechanów | Głinojeck | Ciechanów | Głinojeck | Ciechanów | Głinojeck | Ciechanów | Głinojeck | Ciechanów |
| SDR | 3699 | 3600 | 3653 | 3653 | 3681 | 3715 | 3659 | 3703 | 3566 | 3724 | 2747 | 2849 | 2308 | 2161 |
| Razem | 7299 | | 7306 | | 7396 | | 7362 | | 7290 | | 5596 | | 4469 | |
| Podział procentowy | 50,68% | 49,32% | 50,00% | 50,00% | 49,77% | 50,23% | 49,70% | 50,30% | 48,92% | 51,08% | 49,09% | 50,91% | 51,64% | 48,36% |

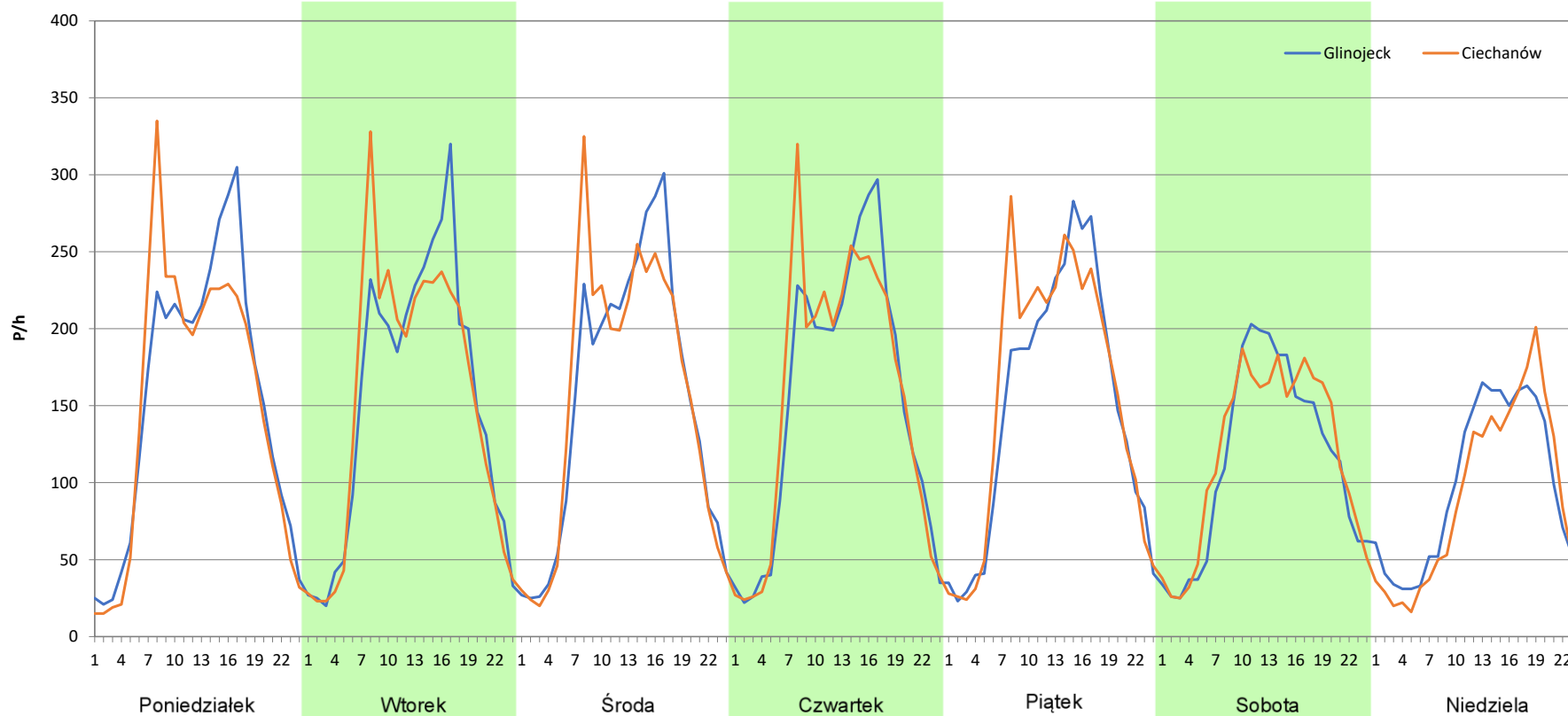

Analiza ruchu pojazdów ogółem w poszczególnych dniach tygodnia dla każdego miesiąca, w podziale na kierunki ruchu



Stacja nr 14004

Miejscowość: Gumowo
Odcinek: Głinojeck - Ciechanów
Typ stacji: 8+1
Miesiąc: Lipiec

Rok: 2025
Numer drogi: 60
Oddział: Warszawa

R03_07-7_14004_2025

| Dzień tygodnia | Poniedziałek | | Wtorek | | Środa | | Czwartek | | Piątek | | Sobota | | Niedziela | |
|--------------------|--------------|-----------|-----------|-----------|-----------|-----------|-----------|-----------|-----------|-----------|-----------|-----------|-----------|-----------|
| | Głinojeck | Ciechanów | Głinojeck | Ciechanów | Głinojeck | Ciechanów | Głinojeck | Ciechanów | Głinojeck | Ciechanów | Głinojeck | Ciechanów | Głinojeck | Ciechanów |
| SDR | 3576 | 3501 | 3591 | 3592 | 3513 | 3613 | 3461 | 3564 | 3654 | 3817 | 2647 | 2739 | 2162 | 2043 |
| Razem | 7077 | | 7183 | | 7126 | | 7025 | | 7471 | | 5386 | | 4205 | |
| Podział procentowy | 50,53% | 49,47% | 49,99% | 50,01% | 49,30% | 50,70% | 49,27% | 50,73% | 48,91% | 51,09% | 49,15% | 50,85% | 51,41% | 48,59% |

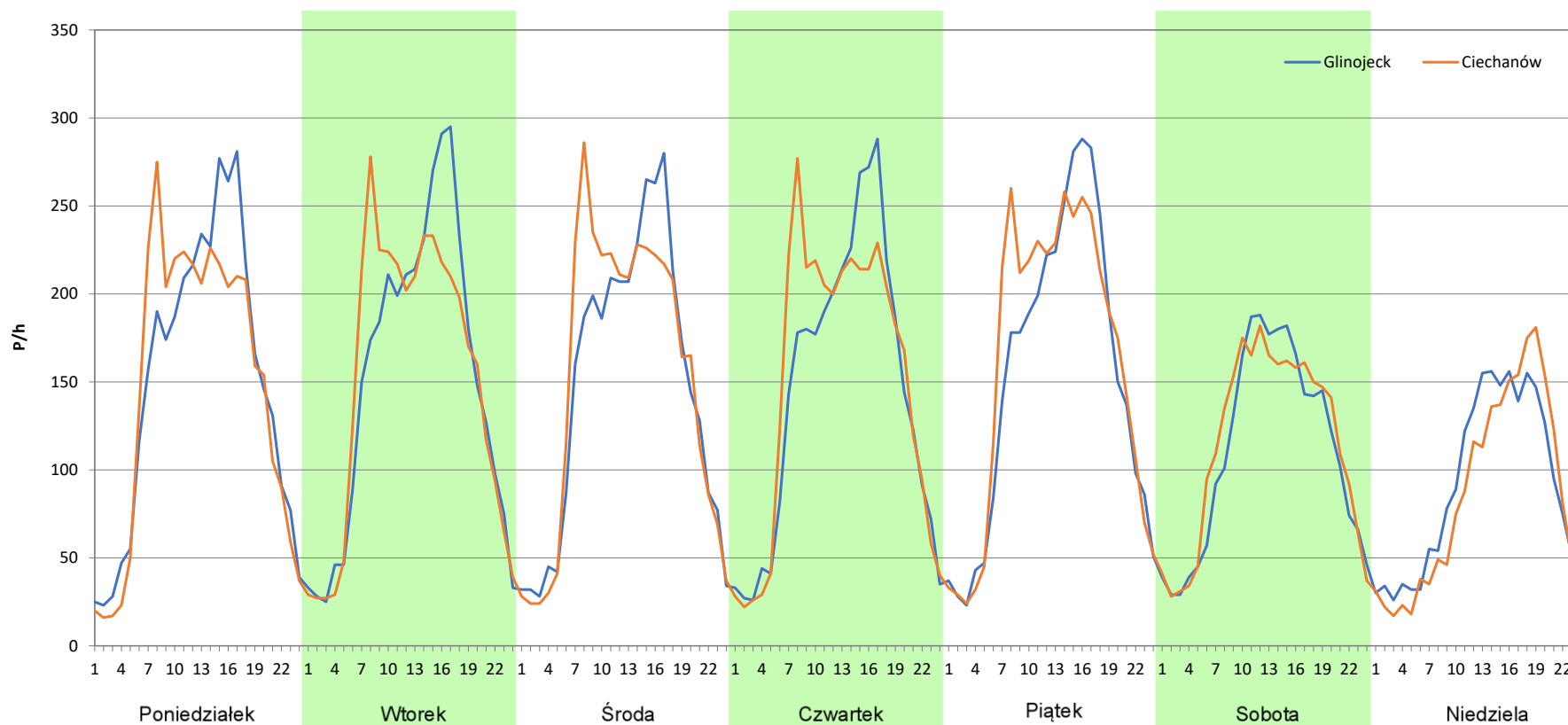

Analiza ruchu pojazdów ogółem w poszczególnych dniach tygodnia dla każdego miesiąca, w podziale na kierunki ruchu



Stacja nr 14004

Miejscowość: Gumowo
Odcinek: Głinojeck - Ciechanów
Typ stacji: 8+1
Miesiąc: Sierpień

Rok: 2025
Numer drogi: 60
Oddział: Warszawa

R03_07-8_14004_2025

| Dzień tygodnia | Poniedziałek | | Wtorek | | Środa | | Czwartek | | Piątek | | Sobota | | Niedziela | |
|--------------------|--------------|-----------|-----------|-----------|-----------|-----------|-----------|-----------|-----------|-----------|-----------|-----------|-----------|-----------|
| Kierunek | Głinojeck | Ciechanów | Głinojeck | Ciechanów | Głinojeck | Ciechanów | Głinojeck | Ciechanów | Głinojeck | Ciechanów | Głinojeck | Ciechanów | Głinojeck | Ciechanów |
| SDR | 3673 | 3537 | 3531 | 3521 | 3537 | 3567 | 3558 | 3625 | 3716 | 3811 | 2719 | 2760 | 2264 | 2183 |
| Razem | 7210 | | 7052 | | 7104 | | 7183 | | 7527 | | 5479 | | 4447 | |
| Podział procentowy | 50,94% | 49,06% | 50,07% | 49,93% | 49,79% | 50,21% | 49,53% | 50,47% | 49,37% | 50,63% | 49,63% | 50,37% | 50,91% | 49,09% |

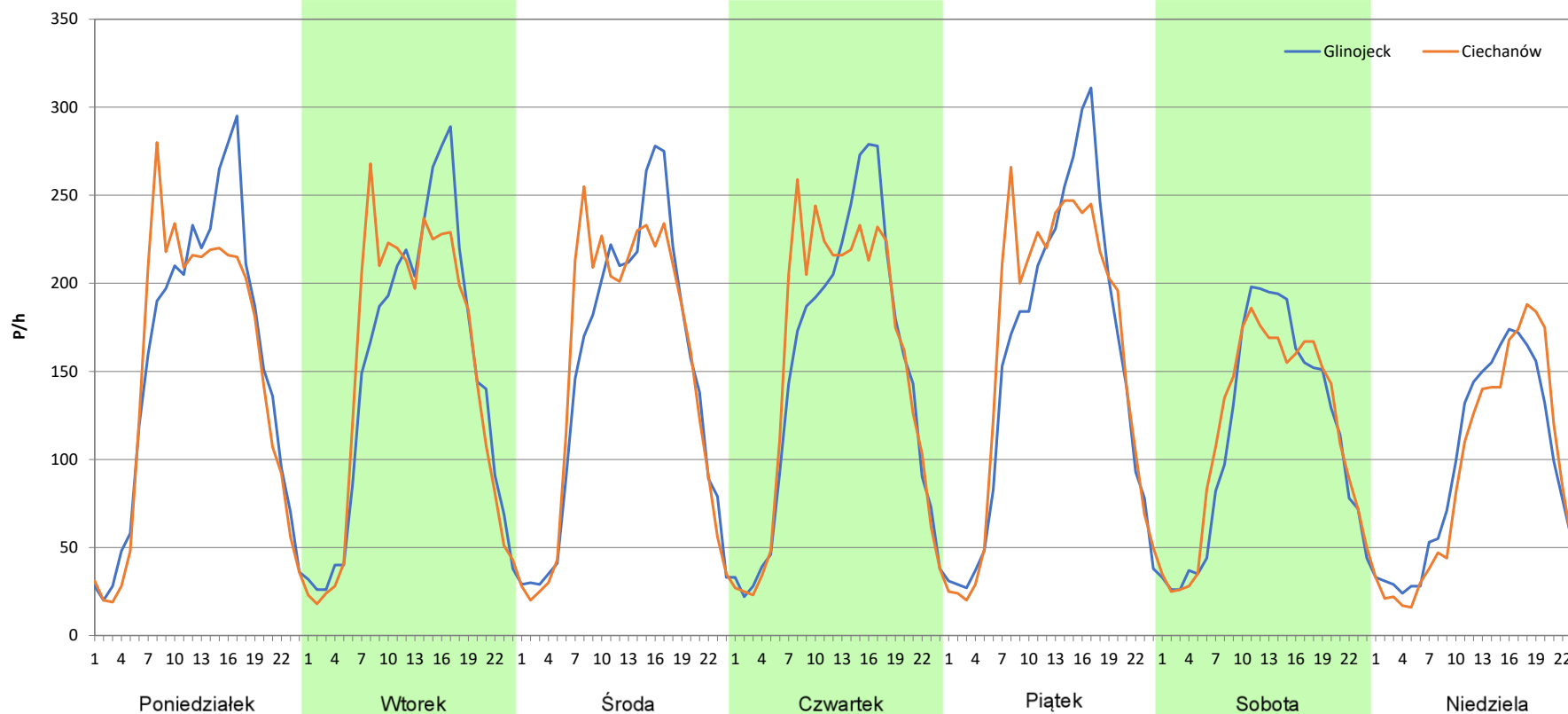

Analiza ruchu pojazdów ogółem w poszczególnych dniach tygodnia dla każdego miesiąca, w podziale na kierunki ruchu



Stacja nr 14004

Miejscowość: Gumowo
Odcinek: Głinojeck - Ciechanów
Typ stacji: 8+1
Miesiąc: Wrzesień

Rok: 2025
Numer drogi: 60
Oddział: Warszawa

R03_07-9_14004_2025

| Dzień tygodnia | Poniedziałek | | Wtorek | | Środa | | Czwartek | | Piątek | | Sobota | | Niedziela | |
|--------------------|--------------|-----------|-----------|-----------|-----------|-----------|-----------|-----------|-----------|-----------|-----------|-----------|-----------|-----------|
| Kierunek | Głinojeck | Ciechanów | Głinojeck | Ciechanów | Głinojeck | Ciechanów | Głinojeck | Ciechanów | Głinojeck | Ciechanów | Głinojeck | Ciechanów | Głinojeck | Ciechanów |
| SDR | 3765 | 3685 | 3745 | 3713 | 3669 | 3677 | 3674 | 3680 | 3922 | 4012 | 2792 | 2885 | 2329 | 2184 |
| Razem | 7450 | | 7458 | | 7346 | | 7354 | | 7934 | | 5677 | | 4513 | |
| Podział procentowy | 50,54% | 49,46% | 50,21% | 49,79% | 49,95% | 50,05% | 49,96% | 50,04% | 49,43% | 50,57% | 49,18% | 50,82% | 51,61% | 48,39% |

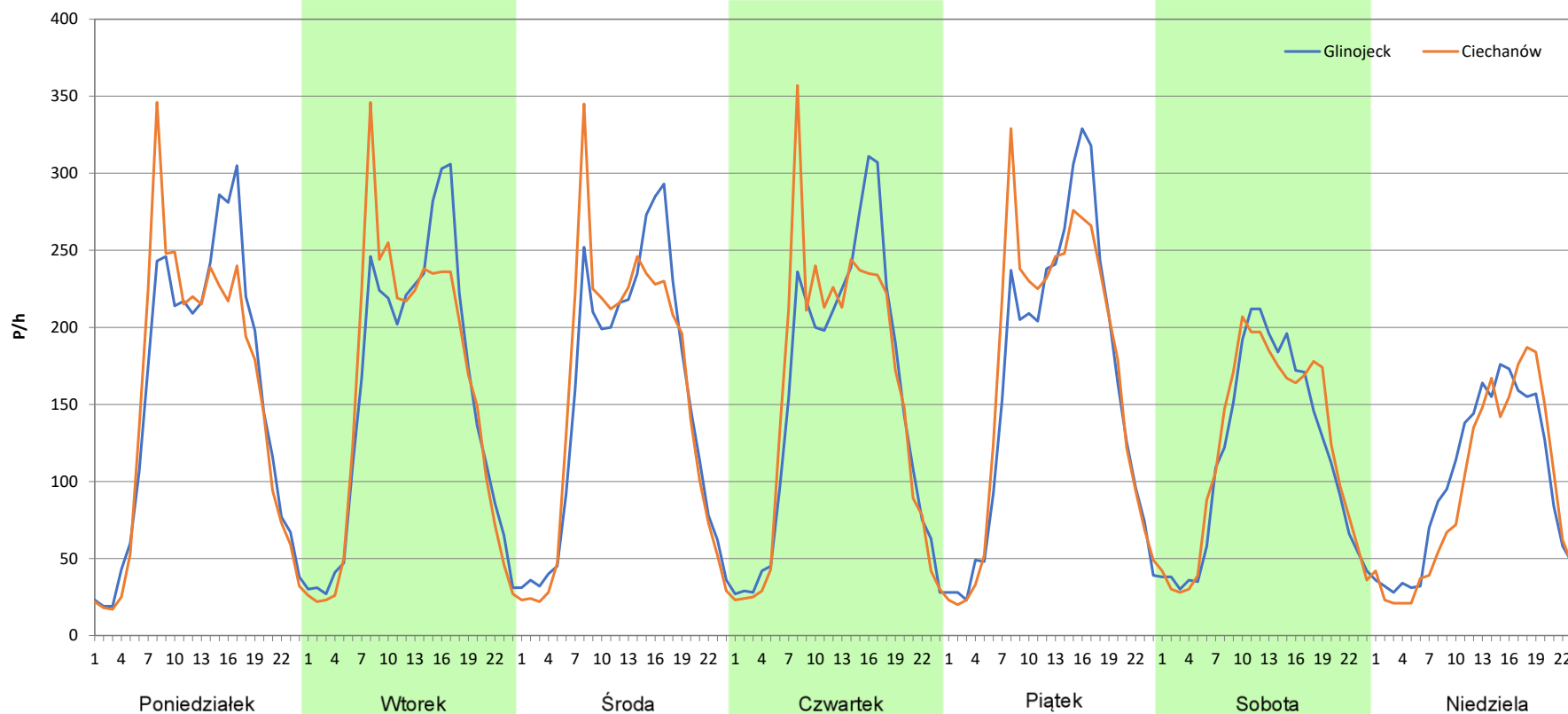

Analiza ruchu pojazdów ogółem w poszczególnych dniach tygodnia dla każdego miesiąca, w podziale na kierunki ruchu



Stacja nr 14004

Miejscowość: Gumowo
Odcinek: Głinojeck - Ciechanów
Typ stacji: 8+1
Miesiąc: Październik

Rok: 2025
Numer drogi: 60
Oddział: Warszawa

R03_07-10_14004_2025

| Dzień tygodnia | Poniedziałek | | Wtorek | | Środa | | Czwartek | | Piątek | | Sobota | | Niedziela | |
|--------------------|--------------|-----------|-----------|-----------|-----------|-----------|-----------|-----------|-----------|-----------|-----------|-----------|-----------|-----------|
| Kierunek | Głinojeck | Ciechanów | Głinojeck | Ciechanów | Głinojeck | Ciechanów | Głinojeck | Ciechanów | Głinojeck | Ciechanów | Głinojeck | Ciechanów | Głinojeck | Ciechanów |
| SDR | 3740 | 3674 | 3788 | 3779 | 3787 | 3838 | 3808 | 3848 | 4039 | 4259 | 2879 | 2942 | 2307 | 2146 |
| Razem | 7414 | | 7567 | | 7625 | | 7656 | | 8298 | | 5821 | | 4453 | |
| Podział procentowy | 50,45% | 49,55% | 50,06% | 49,94% | 49,67% | 50,33% | 49,74% | 50,26% | 48,67% | 51,33% | 49,46% | 50,54% | 51,81% | 48,19% |

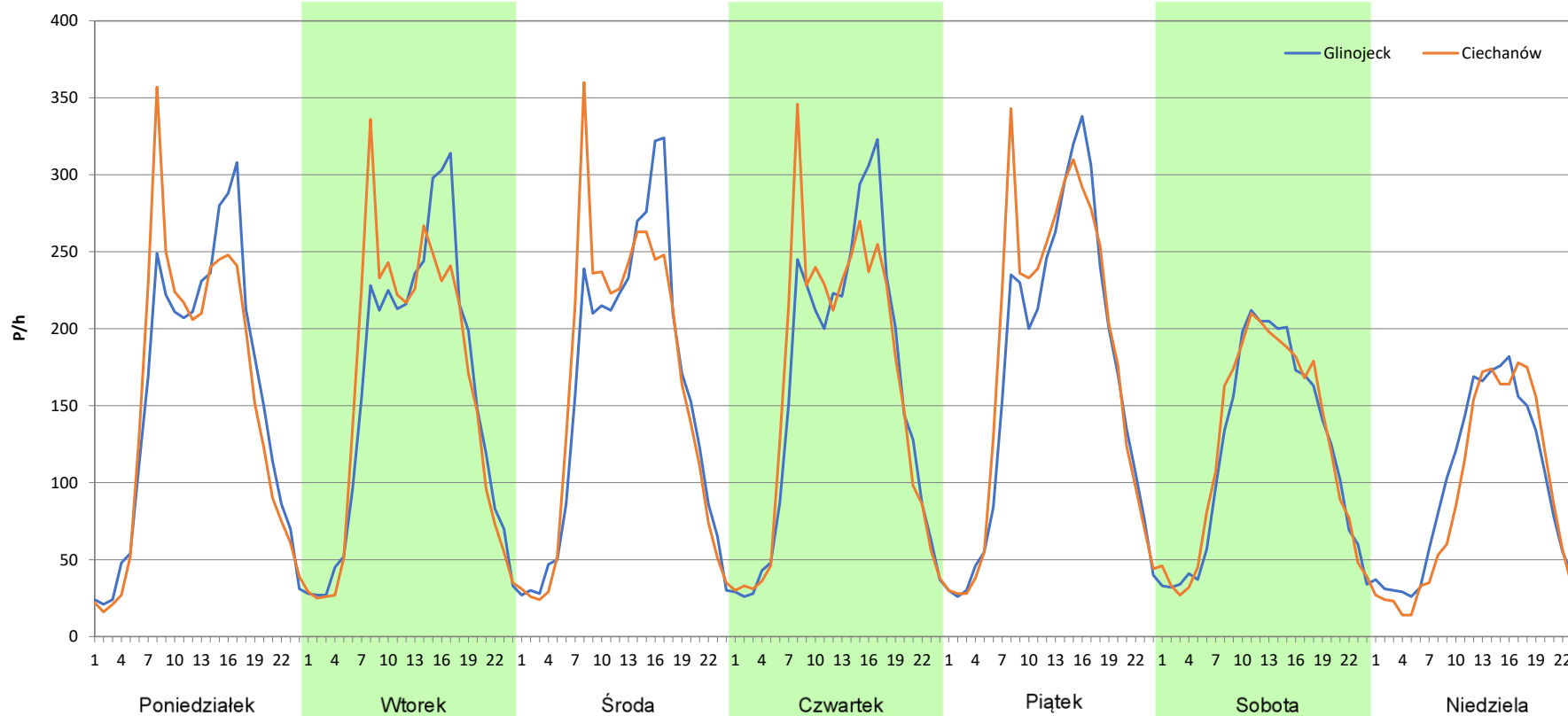

Analiza ruchu pojazdów ogółem w poszczególnych dniach tygodnia dla każdego miesiąca, w podziale na kierunki ruchu



Stacja nr 14004

Miejscowość: Gumowo
Odcinek: Głinojeck - Ciechanów
Typ stacji: 8+1
Miesiąc: Listopad

Rok: 2025
Numer drogi: 60
Oddział: Warszawa

R03_07-11_14004_2025

| Dzień tygodnia | Poniedziałek | | Wtorek | | Środa | | Czwartek | | Piątek | | Sobota | | Niedziela | |
|--------------------|--------------|-----------|-----------|-----------|-----------|-----------|-----------|-----------|-----------|-----------|-----------|-----------|-----------|-----------|
| | Głinojeck | Ciechanów | Głinojeck | Ciechanów | Głinojeck | Ciechanów | Głinojeck | Ciechanów | Głinojeck | Ciechanów | Głinojeck | Ciechanów | Głinojeck | Ciechanów |
| SDR | 3650 | 3589 | 3790 | 3773 | 3729 | 3757 | 3701 | 3789 | 3991 | 4076 | 2803 | 2871 | 2121 | 1966 |
| Razem | 7239 | | 7563 | | 7486 | | 7490 | | 8067 | | 5674 | | 4087 | |
| Podział procentowy | 50,42% | 49,58% | 50,11% | 49,89% | 49,81% | 50,19% | 49,41% | 50,59% | 49,47% | 50,53% | 49,40% | 50,60% | 51,90% | 48,10% |

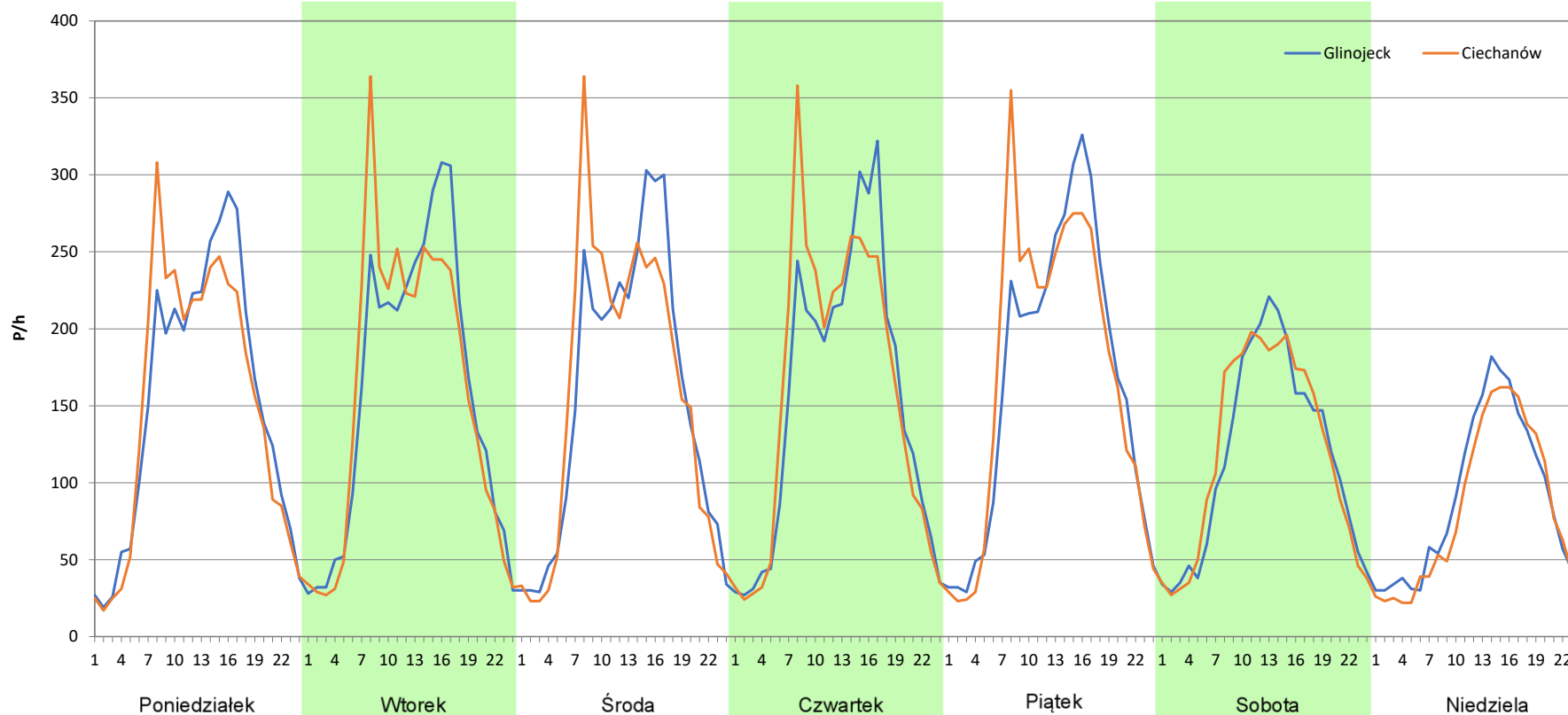

Analiza ruchu pojazdów ogółem w poszczególnych dniach tygodnia dla każdego miesiąca, w podziale na kierunki ruchu



Stacja nr 14004

Miejscowość: Gumowo
Odcinek: Głinojeck - Ciechanów
Typ stacji: 8+1
Miesiąc: Grudzień

Rok: 2025
Numer drogi: 60
Oddział: Warszawa

R03_07-12_14004_2025

| Dzień tygodnia | Poniedziałek | | Wtorek | | Środa | | Czwartek | | Piątek | | Sobota | | Niedziela | |
|--------------------|--------------|-----------|-----------|-----------|-----------|-----------|-----------|-----------|-----------|-----------|-----------|-----------|-----------|-----------|
| | Głinojeck | Ciechanów | Głinojeck | Ciechanów | Głinojeck | Ciechanów | Głinojeck | Ciechanów | Głinojeck | Ciechanów | Głinojeck | Ciechanów | Głinojeck | Ciechanów |
| SDR | 3552 | 3461 | 3323 | 3357 | 2975 | 3135 | 3776 | 3860 | 4040 | 4139 | 2587 | 2646 | 2130 | 2007 |
| Razem | 7013 | | 6680 | | 6110 | | 7636 | | 8179 | | 5233 | | 4137 | |
| Podział procentowy | 50,65% | 49,35% | 49,75% | 50,25% | 48,69% | 51,31% | 49,45% | 50,55% | 49,39% | 50,61% | 49,44% | 50,56% | 51,49% | 48,51% |

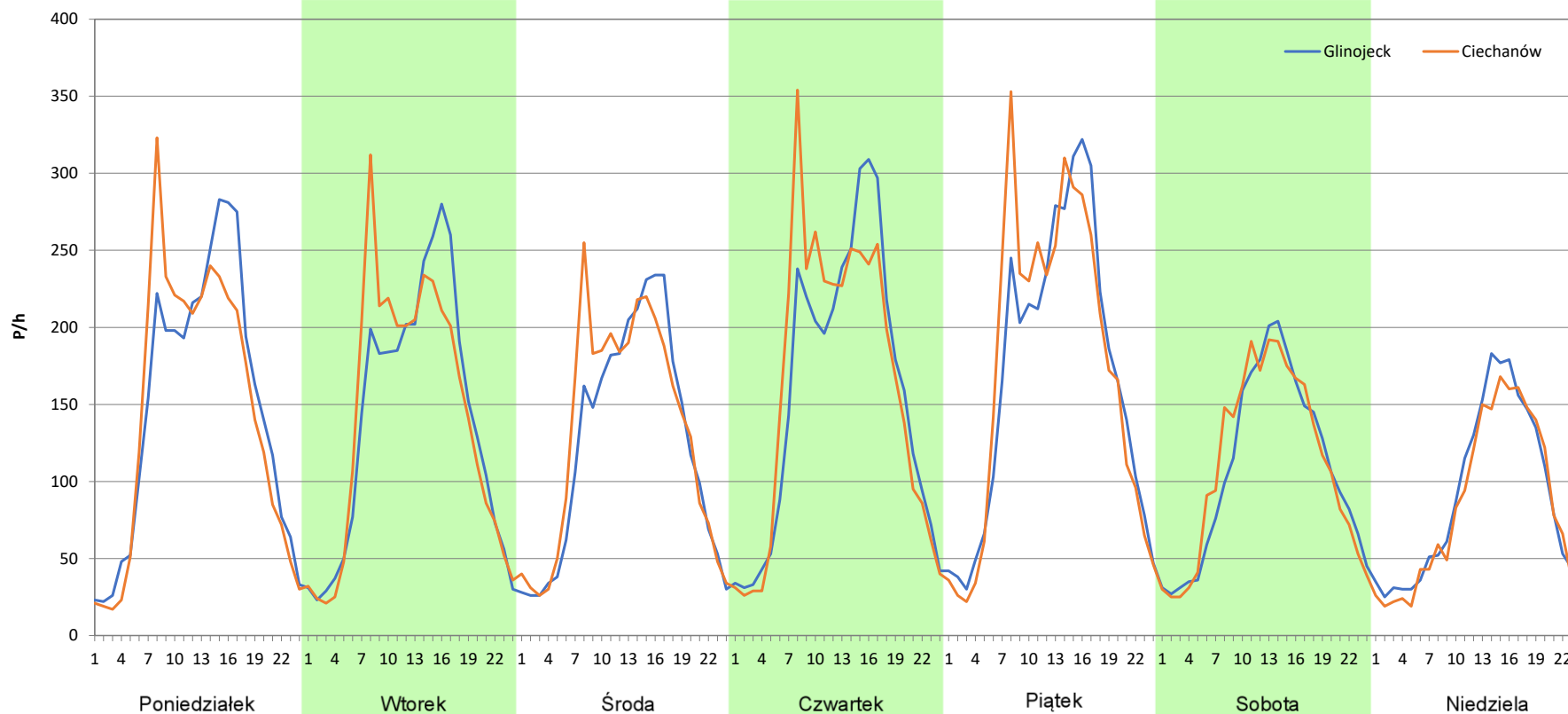

Analiza ruchu pojazdów ogółem w święta i dni okołoświąteczne, w podziale na kierunki ruchu
NOWY ROK i Święto Trzech Króli



Stacja nr 14004

Miejscowość: Gumowo
Odcinek: Głinojeck - Ciechanów
Typ stacji: 8+1
Miesiąc: Styczeń

Rok: 2025
Numer drogi: 60
Oddział: Warszawa

R03_08-1_14004_2025

| Data Dzień tygodnia | 1.01 Środa | | 2.01 Czwartek | | 3.01 Piątek | | 4.01 Sobota | | 5.01 Niedziela | | 6.01 Poniedziałek | |
|------------------------|---------------|-----------|------------------|-----------|----------------|-----------|----------------|-----------|-------------------|-----------|----------------------|-----------|
| | Głinojeck | Ciechanów | Głinojeck | Ciechanów | Głinojeck | Ciechanów | Głinojeck | Ciechanów | Głinojeck | Ciechanów | Głinojeck | Ciechanów |
| Dobowy ruch | 1094 | 1069 | 2783 | 2787 | 2809 | 2829 | 2837 | 2870 | 2884 | 2891 | 2922 | 2895 |
| Razem | 2163 | | 5570 | | 5638 | | 5707 | | 5775 | | 5817 | |
| Podział procentowy | 50,58% | 49,42% | 49,96% | 50,04% | 49,82% | 50,18% | 49,71% | 50,29% | 49,94% | 50,06% | 50,23% | 49,77% |
| Udział SDRR | 33,37% | | 85,94% | | 86,99% | | 88,06% | | 89,11% | | 89,75% | |

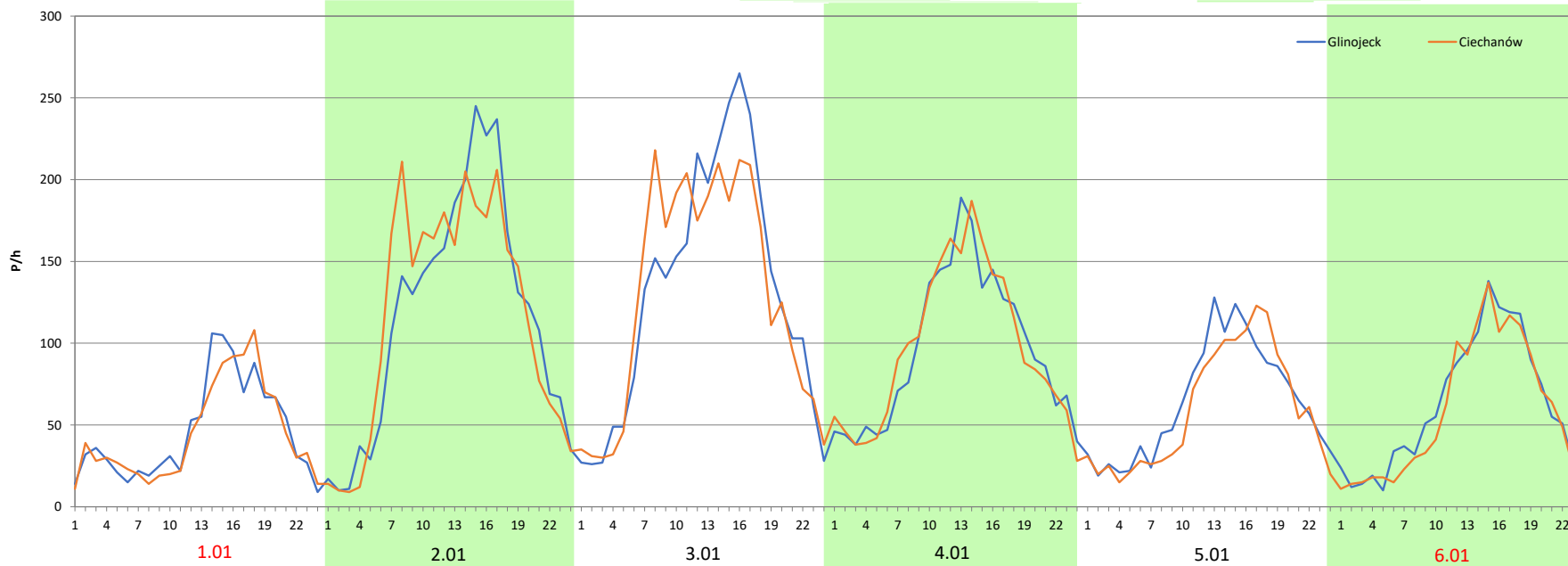

Analiza ruchu pojazdów ogółem w święta i dni okołoświąteczne, w podziale na kierunki ruchu WIELKANOC

Stacja nr 14004

Miejscowość: Gumowo
Odcinek: Głinojeck - Ciechanów
Typ stacji: 8+1
Miesiąc: Marzec / Kwiecień

Rok: 2025
Numer drogi: 60
Oddział: Warszawa

R03_08-2_14004_2025

| Data Dzień tygodnia | 17.04 Czwartek | | 18.04 Piątek | | 19.04 Sobota | | 20.04 Niedziela | | 21.04 Poniedziałek | | 22.04 Wtorek | | 23.04 Środa | |
|------------------------|-------------------|-----------|-----------------|-----------|-----------------|-----------|--------------------|-----------|-----------------------|-----------|-----------------|-----------|----------------|-----------|
| Kierunek | Głinojeck | Ciechanów | Głinojeck | Ciechanów | Głinojeck | Ciechanów | Głinojeck | Ciechanów | Głinojeck | Ciechanów | Głinojeck | Ciechanów | Głinojeck | Ciechanów |
| Dobowy ruch | 3446 | 3515 | 3017 | 3380 | 1838 | 1953 | 1718 | 1669 | 2139 | 1934 | 3684 | 3376 | 3685 | 3374 |
| Razem | 6961 | | 6397 | | 3791 | | 3387 | | 4073 | | 7060 | | 7059 | |
| Podział procentowy | 49,50% | 50,50% | 47,16% | 52,84% | 48,48% | 51,52% | 50,72% | 49,28% | 52,52% | 47,48% | 52,18% | 47,82% | 52,20% | 47,80% |
| Udział SDRR | 107,41% | | 98,70% | | 58,49% | | 52,26% | | 62,85% | | 108,93% | | 108,92% | |

| Data Dzień tygodnia | 24.04 Czwartek | | 25.04 Piątek | | 26.04 Sobota | | 27.04 Niedziela | |
|------------------------|-------------------|-----------|-----------------|-----------|-----------------|-----------|--------------------|-----------|
| Kierunek | Głinojeck | Ciechanów | Głinojeck | Ciechanów | Głinojeck | Ciechanów | Głinojeck | Ciechanów |
| Dobowy ruch | 3678 | 3613 | 3793 | 4008 | 2555 | 2616 | 2121 | 1998 |
| Razem | 7291 | | 7801 | | 5171 | | 4119 | |
| Podział procentowy | 50,45% | 49,55% | 48,62% | 51,38% | 49,41% | 50,59% | 51,49% | 48,51% |
| Udział SDRR | 112,50% | | 120,37% | | 79,79% | | 63,56% | |

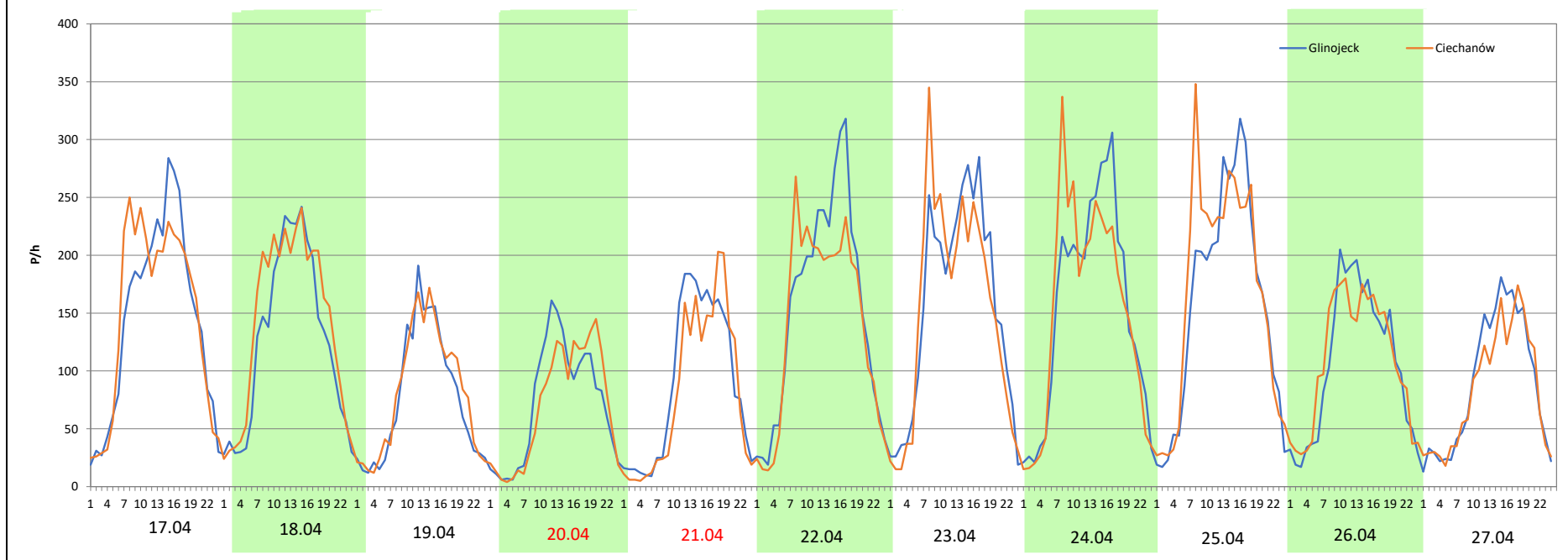

Analiza ruchu pojazdów ogółem w święta i dni okołoswiąteczne, w podziale na kierunki ruchu
1 - 3 MAJA



Stacja nr 14004

Miejscowość: Gumowo
Odcinek: Głinojeck - Ciechanów
Typ stacji: 8+1
Miesiąc: Maj

Rok: 2025
Numer drogi: 60
Oddział: Warszawa

R03_08-3_14004_2025

| Data Dzień tygodnia | 25.04 Piątek | | 26.04 Sobota | | 27.04 Niedziela | | 28.04 Poniedziałek | | 29.04 Wtorek | | 30.04 Środa | | 1.05 Czwartek | |
|------------------------|-----------------|-----------|-----------------|-----------|--------------------|-----------|-----------------------|-----------|-----------------|-----------|----------------|-----------|------------------|-----------|
| Kierunek | Głinojeck | Ciechanów | Głinojeck | Ciechanów | Głinojeck | Ciechanów | Głinojeck | Ciechanów | Głinojeck | Ciechanów | Głinojeck | Ciechanów | Głinojeck | Ciechanów |
| Dobowy ruch | 3793 | 4008 | 2555 | 2616 | 2121 | 1998 | 3626 | 3602 | 3682 | 3651 | 3868 | 3967 | 2128 | 2279 |
| Razem | 7801 | | 5171 | | 4119 | | 7228 | | 7333 | | 7835 | | 4407 | |
| Podział procentowy | 48,62% | 51,38% | 49,41% | 50,59% | 51,49% | 48,51% | 50,17% | 49,83% | 50,21% | 49,79% | 49,37% | 50,63% | 48,29% | 51,71% |
| Udział SDRR | 120,37% | | 79,79% | | 63,56% | | 111,53% | | 113,15% | | 120,89% | | 68,00% | |

| Data Dzień tygodnia | 2.05 Piątek | | 3.05 Sobota | | 4.05 Niedziela | |
|------------------------|----------------|-----------|----------------|-----------|-------------------|-----------|
| Kierunek | Głinojeck | Ciechanów | Głinojeck | Ciechanów | Głinojeck | Ciechanów |
| Dobowy ruch | 2586 | 2687 | 1942 | 1803 | 2060 | 1907 |
| Razem | 5273 | | 3745 | | 3967 | |
| Podział procentowy | 49,04% | 50,96% | 51,86% | 48,14% | 51,93% | 48,07% |
| Udział SDRR | 81,36% | | 57,78% | | 61,21% | |

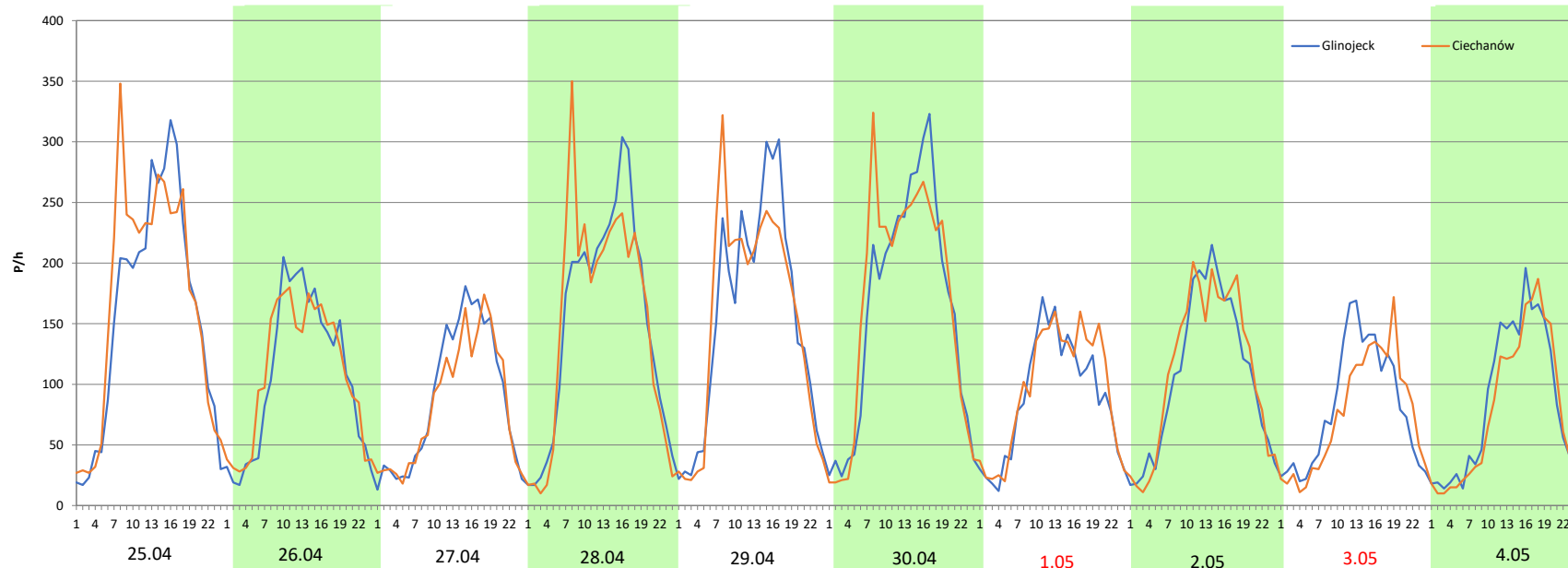

Analiza ruchu pojazdów ogółem w święta i dni okołoświąteczne, w podziale na kierunki ruchu
BOŻE CIAŁO

 Generalna Dyrekcja Dróg Krajowych i Autostrad

Stacja nr 14004

Miejscowość: Gumowo
Odcinek: Głinojeck - Ciechanów
Typ stacji: 8+1
Miesiąc: Maj

Rok: 2025
Numer drogi: 60
Oddział: Warszawa

R03_08-4_14004_2025

| Data Dzień tygodnia | 13.06 Piątek | | 14.06 Sobota | | 15.06 Niedziela | | 16.06 Poniedziałek | | 17.06 Wtorek | | 18.06 Środa | | 19.06 Czwartek | |
|------------------------|-----------------|-----------|-----------------|-----------|--------------------|-----------|-----------------------|-----------|-----------------|-----------|----------------|-----------|-------------------|-----------|
| Kierunek | Głinojeck | Ciechanów | Głinojeck | Ciechanów | Głinojeck | Ciechanów | Głinojeck | Ciechanów | Głinojeck | Ciechanów | Głinojeck | Ciechanów | Głinojeck | Ciechanów |
| Dobowy ruch | 3796 | 3974 | 2851 | 2908 | 2287 | 2143 | 3770 | 3780 | 3838 | 3794 | 3965 | 4152 | 1756 | 1851 |
| Razem | 7770 | | 5759 | | 4430 | | 7550 | | 7632 | | 8117 | | 3607 | |
| Podział procentowy | 48,85% | 51,15% | 49,51% | 50,49% | 51,63% | 48,37% | 49,93% | 50,07% | 50,29% | 49,71% | 48,85% | 51,15% | 48,68% | 51,32% |
| Udział SDRR | 119,89% | | 88,86% | | 68,35% | | 116,49% | | 117,76% | | 125,24% | | 55,65% | |

| Data Dzień tygodnia | 20.06 Piątek | | 21.06 Sobota | | 22.06 Niedziela | |
|------------------------|-----------------|-----------|-----------------|-----------|--------------------|-----------|
| Kierunek | Głinojeck | Ciechanów | Głinojeck | Ciechanów | Głinojeck | Ciechanów |
| Dobowy ruch | 2953 | 3089 | 2558 | 2578 | 2294 | 2097 |
| Razem | 6042 | | 5136 | | 4391 | |
| Podział procentowy | 48,87% | 51,13% | 49,81% | 50,19% | 52,24% | 47,76% |
| Udział SDRR | 93,23% | | 79,25% | | 67,75% | |

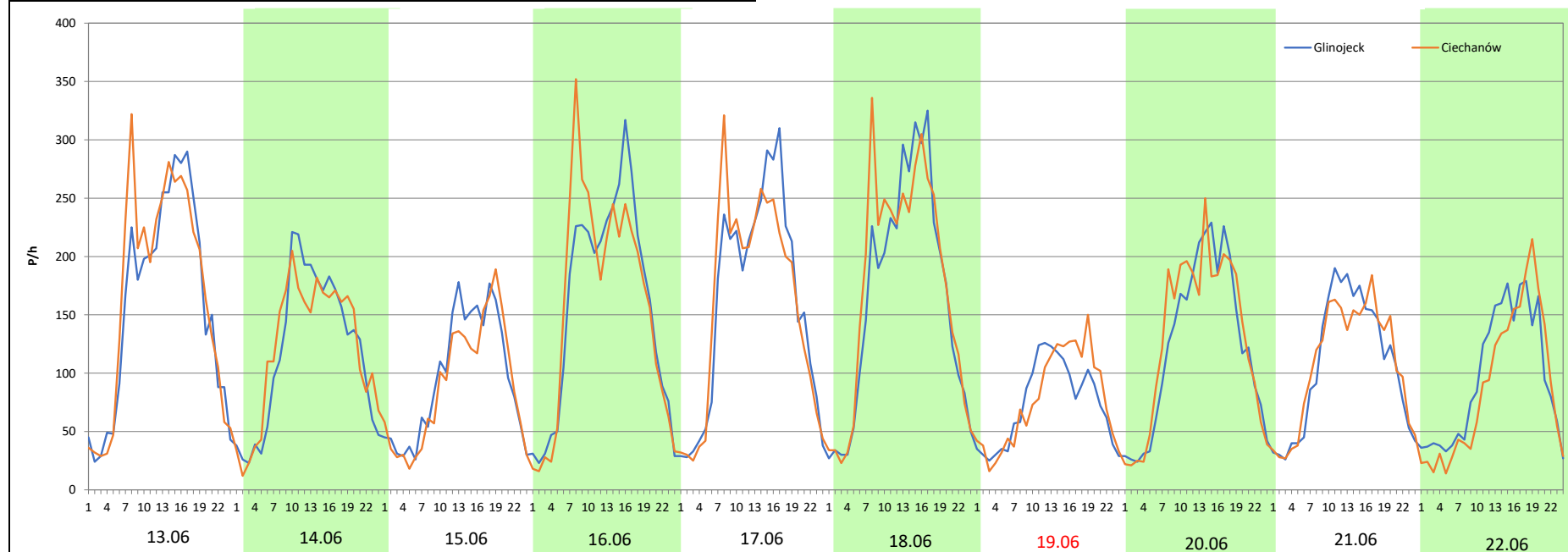

Analiza ruchu pojazdów ogółem w święta i dni okołoswiąteczne, w podziale na kierunki ruchu
WNIEBOWIĘCIE NMP



Stacja nr 14004

Miejscowość: Gumowo
Odcinek: Głinojeck - Ciechanów
Typ stacji: 8+1
Miesiąc: Sierpień

Rok: 2025
Numer drogi: 60
Oddział: Warszawa

R03_08-5_14004_2025

| Data Dzień tygodnia | 8.08 Piątek | | 9.08 Sobota | | 10.08 Niedziela | | 11.08 Poniedziałek | | 12.08 Wtorek | | 13.08 Środa | | 14.08 Czwartek | |
|------------------------|----------------|-----------|----------------|-----------|--------------------|-----------|-----------------------|-----------|-----------------|-----------|----------------|-----------|-------------------|-----------|
| Kierunek | Głinojeck | Ciechanów | Głinojeck | Ciechanów | Głinojeck | Ciechanów | Głinojeck | Ciechanów | Głinojeck | Ciechanów | Głinojeck | Ciechanów | Głinojeck | Ciechanów |
| Dobowy ruch | 3730 | 3775 | 2694 | 2760 | 2162 | 2168 | 3717 | 3593 | 3598 | 3630 | 3620 | 3607 | 3575 | 3735 |
| Razem | 7505 | | 5454 | | 4330 | | 7310 | | 7228 | | 7227 | | 7310 | |
| Podział procentowy | 49,70% | 50,30% | 49,39% | 50,61% | 49,93% | 50,07% | 50,85% | 49,15% | 49,78% | 50,22% | 50,09% | 49,91% | 48,91% | 51,09% |
| Udział SDRR | 115,80% | | 84,15% | | 66,81% | | 112,79% | | 111,53% | | 111,51% | | 112,79% | |

| Data Dzień tygodnia | 15.08 Piątek | | 16.08 Sobota | | 17.08 Niedziela | |
|------------------------|-----------------|-----------|-----------------|-----------|--------------------|-----------|
| Kierunek | Głinojeck | Ciechanów | Głinojeck | Ciechanów | Głinojeck | Ciechanów |
| Dobowy ruch | 1952 | 2061 | 2428 | 2422 | 2360 | 2126 |
| Razem | 4013 | | 4850 | | 4486 | |
| Podział procentowy | 48,64% | 51,36% | 50,06% | 49,94% | 52,61% | 47,39% |
| Udział SDRR | 61,92% | | 74,83% | | 69,22% | |

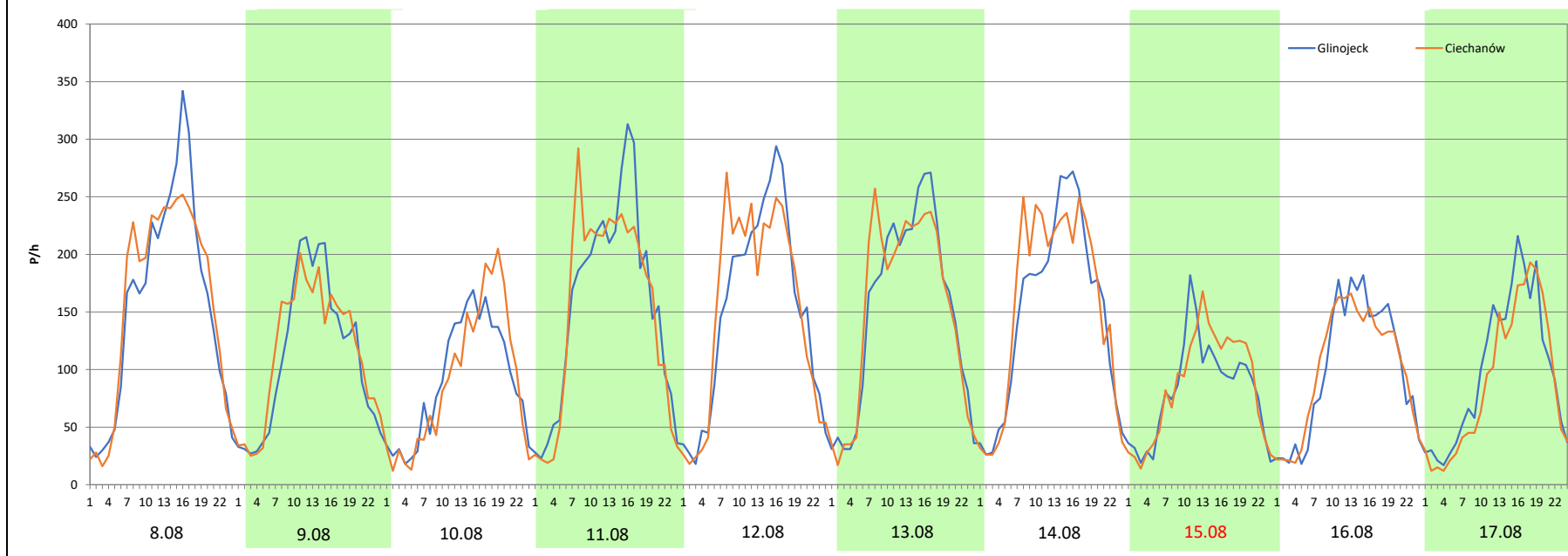

Analiza ruchu pojazdów ogółem w święta i dni okołoswiąteczne, w podziale na kierunki ruchu WSZYSTKICH ŚWIĘTYCH

Stacja nr 14004

| | | | |
|---------------------|------------------------|---------------------|----------|
| Miejscowość: | Gumowo | Rok: | 2025 |
| Odcinek: | Glińnojeck - Ciechanów | Numer drogi: | 60 |
| Typ stacji: | 8+1 | Oddział: | Warszawa |
| Miesiąc: | Październik / Listopad | | |

R03_08-6_14004_2025

| Data Dzień tygodnia | 24.10 Piątek | | 25.10 Sobota | | 26.10 Niedziela | | 27.10 Poniedziałek | | 28.10 Wtorek | | 29.10 Środa | | 30.10 Czwartek | |
|------------------------|-----------------|-----------|-----------------|-----------|--------------------|-----------|-----------------------|-----------|-----------------|-----------|----------------|-----------|-------------------|-----------|
| Kierunek | Glińnojeck | Ciechanów | Glińnojeck | Ciechanów | Glińnojeck | Ciechanów | Glińnojeck | Ciechanów | Glińnojeck | Ciechanów | Glińnojeck | Ciechanów | Glińnojeck | Ciechanów |
| Dobowy ruch | 4001 | 4228 | 2895 | 3054 | 2267 | 2077 | 3860 | 3761 | 3853 | 3825 | 3977 | 4083 | 3957 | 4063 |
| Razem | 8229 | | 5949 | | 4344 | | 7621 | | 7678 | | 8060 | | 8020 | |
| Podział procentowy | 48,62% | 51,38% | 48,66% | 51,34% | 52,19% | 47,81% | 50,65% | 49,35% | 50,18% | 49,82% | 49,34% | 50,66% | 49,34% | 50,66% |
| Udział SDRR | 126,97% | | 91,79% | | 67,03% | | 117,59% | | 118,47% | | 124,36% | | 123,75% | |

| Data Dzień tygodnia | 31.10 Piątek | | 1.11 Sobota | | 2.11 Niedziela | |
|------------------------|-----------------|-----------|----------------|-----------|-------------------|-----------|
| Kierunek | Glińnojeck | Ciechanów | Glińnojeck | Ciechanów | Glińnojeck | Ciechanów |
| Dobowy ruch | 4194 | 4567 | 2707 | 2744 | 2617 | 2468 |
| Razem | 8761 | | 5451 | | 5085 | |
| Podział procentowy | 47,87% | 52,13% | 49,66% | 50,34% | 51,47% | 48,53% |
| Udział SDRR | 135,18% | | 84,11% | | 78,46% | |

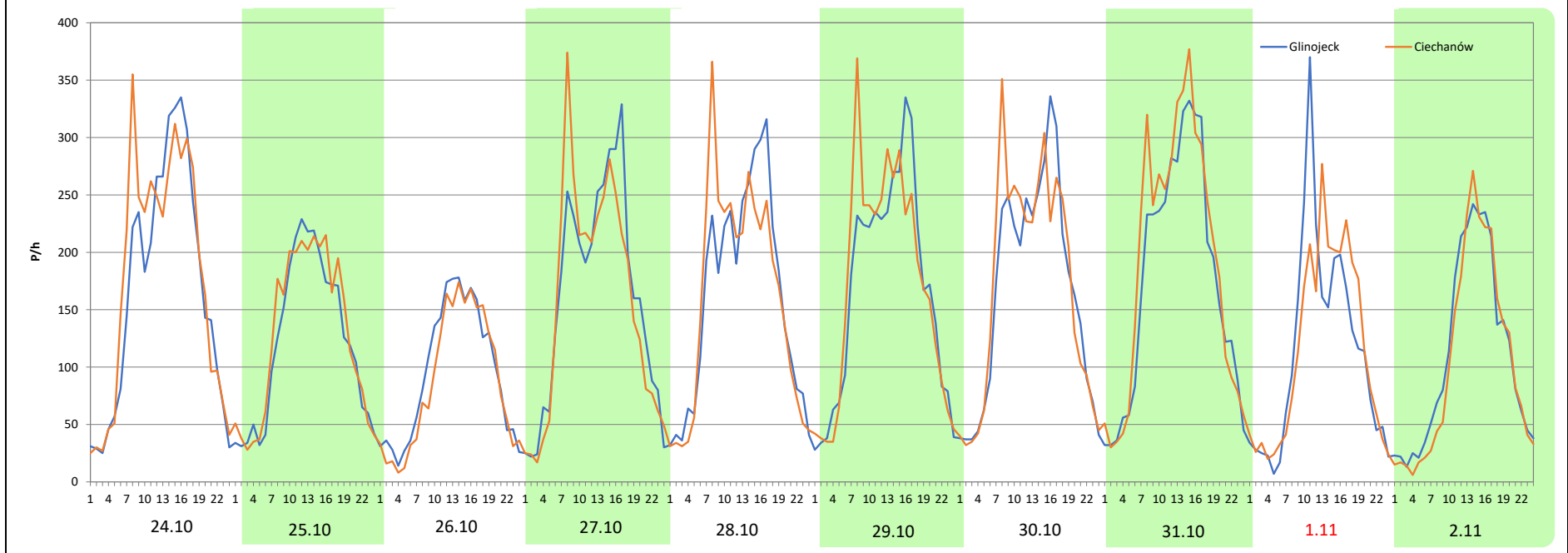

**Analiza ruchu pojazdów ogółem w święta i dni okołoswiąteczne, w podziale na kierunki ruchu
ŚWIĘTO NIEPODLEGŁOŚCI**



Stacja nr 14004

Miejscowość: Gumowo
Odcinek: Głinojeck - Ciechanów
Typ stacji: 8+1
Miesiąc: Listopad

Rok: 2025
Numer drogi: 60
Oddział: Warszawa

R03_08-7_14004_2025

| Data Dzień tygodnia | 7.11 Piątek | | 8.11 Sobota | | 9.11 Niedziela | | 10.11 Poniedziałek | | 11.11 Wtorek | | 12.11 Środa | | 13.11 Czwartek | |
|------------------------|----------------|-----------|----------------|-----------|-------------------|-----------|-----------------------|-----------|-----------------|-----------|----------------|-----------|-------------------|-----------|
| Kierunek | Głinojeck | Ciechanów | Głinojeck | Ciechanów | Głinojeck | Ciechanów | Głinojeck | Ciechanów | Głinojeck | Ciechanów | Głinojeck | Ciechanów | Głinojeck | Ciechanów |
| Dobowy ruch | 3989 | 4053 | 3033 | 3088 | 2166 | 2023 | 3121 | 3139 | 2156 | 2065 | 4014 | 3919 | 3795 | 3859 |
| Razem | 8042 | | 6121 | | 4189 | | 6260 | | 4221 | | 7933 | | 7654 | |
| Podział procentowy | 49,60% | 50,40% | 49,55% | 50,45% | 51,71% | 48,29% | 49,86% | 50,14% | 51,08% | 48,92% | 50,60% | 49,40% | 49,58% | 50,42% |
| Udział SDRR | 124,09% | | 94,45% | | 64,64% | | 96,59% | | 65,13% | | 122,40% | | 118,10% | |

| Data Dzień tygodnia | 14.11 Piątek | | 15.11 Sobota | | 16.11 Niedziela | |
|------------------------|-----------------|-----------|-----------------|-----------|--------------------|-----------|
| Kierunek | Głinojeck | Ciechanów | Głinojeck | Ciechanów | Głinojeck | Ciechanów |
| Dobowy ruch | 3997 | 4078 | 2768 | 2766 | 1991 | 1800 |
| Razem | 8075 | | 5534 | | 3791 | |
| Podział procentowy | 49,50% | 50,50% | 50,02% | 49,98% | 52,52% | 47,48% |
| Udział SDRR | 124,59% | | 85,39% | | 58,49% | |

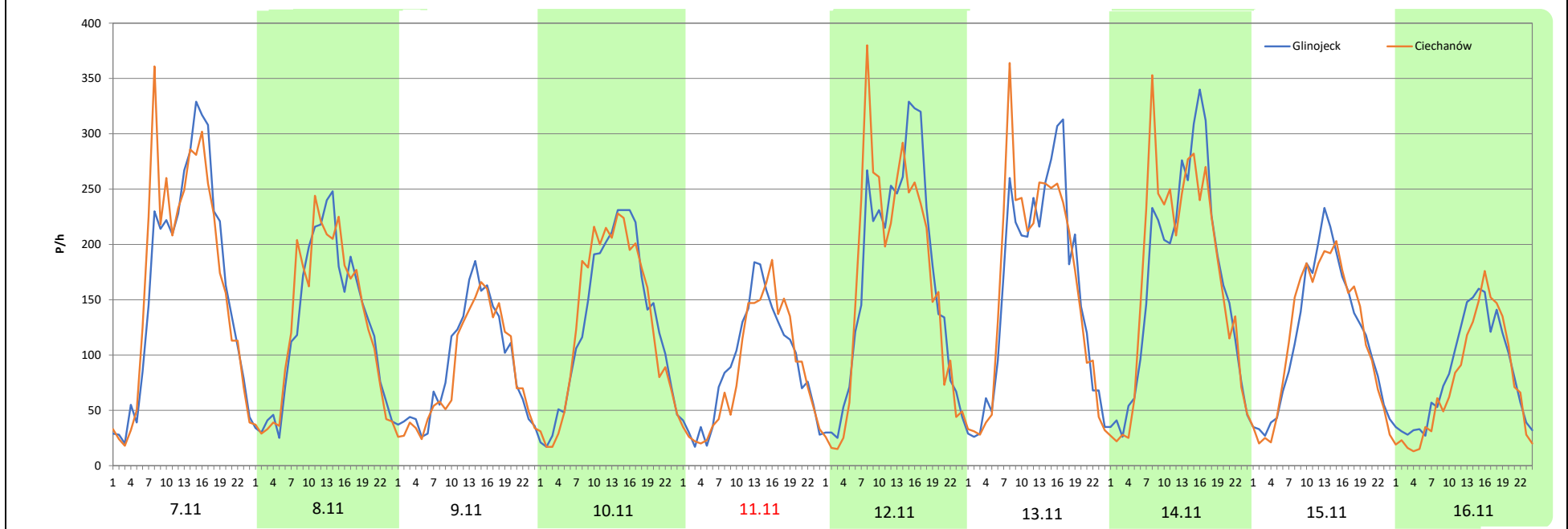

Analiza ruchu pojazdów ogółem w święta i dni okołoswiąteczne, w podziale na kierunki ruchu
BOŻE NARODZENIE

Stacja nr 14004

 Generalna Dyrekcja Dróg Krajowych i Autostrad

Miejscowość: Gumowo
Odcinek: Głinojeck - Ciechanów
Typ stacji: 8+1
Miesiąc: Grudzień

Rok: 2025
Numer drogi: 60
Oddział: Warszawa

R03_08-8_14004_2025

| Data Dzień tygodnia | 19.12 Piątek | | 20.12 Sobota | | 21.12 Niedziela | | 22.12 Poniedziałek | | 23.12 Wtorek | | 24.12 Środa | | 25.12 Czwartek | |
|------------------------|-----------------|-----------|-----------------|-----------|--------------------|-----------|-----------------------|-----------|-----------------|-----------|----------------|-----------|-------------------|-----------|
| Kierunek | Głinojeck | Ciechanów | Głinojeck | Ciechanów | Głinojeck | Ciechanów | Głinojeck | Ciechanów | Głinojeck | Ciechanów | Głinojeck | Ciechanów | Głinojeck | Ciechanów |
| Dobowy ruch | 3953 | 4106 | 2773 | 2846 | 2090 | 1952 | 3224 | 3018 | 2731 | 2841 | 1923 | 2039 | 1618 | 1613 |
| Razem | 8059 | | 5619 | | 4042 | | 6242 | | 5572 | | 3962 | | 3231 | |
| Podział procentowy | 49,05% | 50,95% | 49,35% | 50,65% | 51,71% | 48,29% | 51,65% | 48,35% | 49,01% | 50,99% | 48,54% | 51,46% | 50,08% | 49,92% |
| Udział SDRR | 124,35% | | 86,70% | | 62,37% | | 96,31% | | 85,97% | | 61,13% | | 49,85% | |

| Data Dzień tygodnia | 26.12 Piątek | | 27.12 Sobota | | 28.12 Niedziela | | 29.12 Poniedziałek | | 30.12 Wtorek | | 31.12 Środa | |
|------------------------|-----------------|-----------|-----------------|-----------|--------------------|-----------|-----------------------|-----------|-----------------|-----------|----------------|-----------|
| Kierunek | Głinojeck | Ciechanów | Głinojeck | Ciechanów | Głinojeck | Ciechanów | Głinojeck | Ciechanów | Głinojeck | Ciechanów | Głinojeck | Ciechanów |
| Dobowy ruch | 1602 | 1620 | 2134 | 2178 | 1970 | 1818 | 3223 | 3129 | 2727 | 2947 | 1881 | 2417 |
| Razem | 3222 | | 4312 | | 3788 | | 6352 | | 5674 | | 4298 | |
| Podział procentowy | 49,72% | 50,28% | 49,49% | 50,51% | 52,01% | 47,99% | 50,74% | 49,26% | 48,06% | 51,94% | 43,76% | 56,24% |
| Udział SDRR | 49,71% | | 66,53% | | 58,45% | | 98,01% | | 87,55% | | 66,32% | |

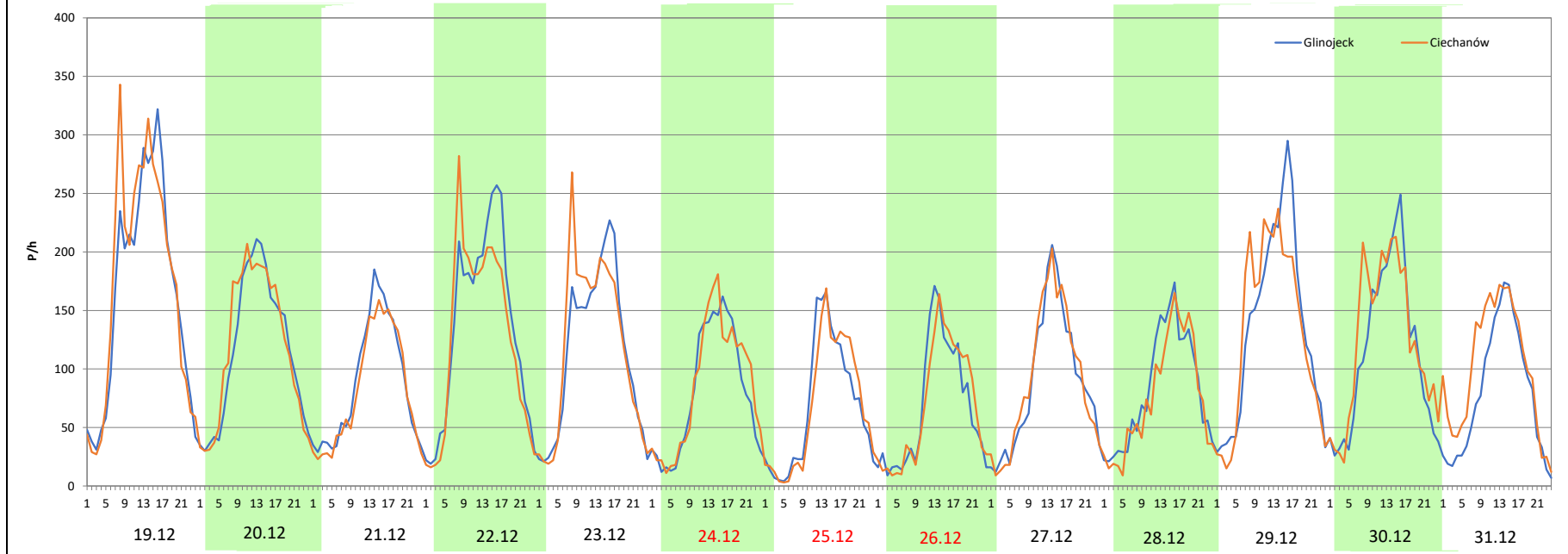

Nierównomierność kierunkowa dla każdego dnia w roku, dla pojazdów ogółem



Generalna Dyrekcja
Dróg Krajowych i Autostrad

Stacja nr 14004

Miejscowość: Gumowo Rok: 2025
 Odcinek: Głinojeck - Ciechanów Numer drogi: 60
 Typ stacji: 8+1 Oddział: Warszawa

R03_11_14004_2025

| 14004 | Proporcja ruchu dziennego do średniego dobowego ruchu rocznego [%] | | | | | | | | | | | |
|-------|--------------------------------------------------------------------|------|------|------|------|------|------|------|------|------|------|------|
| | 1 | 2 | 3 | 4 | 5 | 6 | 7 | 8 | 9 | 10 | 11 | 12 |
| 1 | 49,4 | 51,0 | 50,7 | 49,9 | 51,7 | 48,6 | 49,7 | 50,6 | 48,8 | 50,3 | 50,3 | 49,5 |
| 2 | 50,0 | 47,2 | 48,5 | 50,2 | 51,0 | 49,0 | 51,7 | 50,3 | 49,5 | 50,5 | 48,5 | 49,4 |
| 3 | 49,6 | 49,7 | 49,8 | 50,4 | 48,1 | 49,8 | 51,4 | 48,9 | 49,4 | 50,9 | 48,5 | 50,0 |
| 4 | 50,3 | 50,2 | 49,5 | 51,6 | 48,1 | 49,6 | 50,6 | 49,0 | 50,0 | 50,1 | 49,6 | 50,2 |
| 5 | 48,1 | 50,2 | 49,4 | 51,0 | 49,3 | 50,3 | 50,9 | 50,5 | 50,6 | 47,5 | 50,3 | 50,7 |
| 6 | 48,4 | 49,8 | 50,4 | 47,6 | 49,7 | 51,0 | 49,2 | 50,5 | 51,1 | 49,9 | 50,5 | 50,6 |
| 7 | 49,1 | 50,5 | 50,1 | 49,4 | 50,0 | 50,8 | 49,0 | 49,9 | 48,0 | 49,9 | 50,4 | 48,0 |
| 8 | 50,0 | 51,3 | 50,9 | 50,0 | 50,7 | 49,3 | 49,7 | 50,3 | 49,5 | 50,2 | 50,4 | 49,7 |
| 9 | 50,5 | 49,6 | 48,7 | 50,2 | 51,1 | 48,8 | 50,7 | 50,6 | 49,9 | 50,4 | 48,3 | 49,1 |
| 10 | 50,8 | 49,4 | 49,1 | 49,6 | 51,2 | 50,1 | 50,7 | 50,1 | 50,0 | 51,2 | 50,1 | 51,2 |
| 11 | 52,2 | 49,4 | 49,8 | 50,9 | 47,9 | 49,6 | 51,3 | 49,2 | 49,9 | 49,8 | 48,9 | 50,2 |
| 12 | 48,2 | 49,9 | 50,3 | 51,0 | 49,6 | 50,2 | 50,9 | 50,2 | 50,9 | 49,1 | 49,4 | 50,2 |
| 13 | 49,6 | 49,9 | 50,6 | 47,6 | 49,9 | 51,1 | 48,6 | 49,9 | 50,6 | 49,6 | 50,4 | 50,5 |
| 14 | 49,7 | 50,1 | 50,8 | 49,8 | 49,1 | 50,5 | 49,6 | 51,1 | 49,5 | 49,9 | 50,5 | 49,6 |
| 15 | 50,8 | 51,8 | 50,5 | 49,2 | 50,6 | 48,4 | 50,2 | 51,4 | 49,9 | 50,0 | 50,0 | 49,8 |
| 16 | 50,5 | 48,5 | 47,6 | 50,6 | 50,9 | 50,1 | 50,3 | 49,9 | 49,9 | 49,8 | 47,5 | 50,2 |
| 17 | 51,3 | 49,8 | 49,1 | 50,5 | 51,3 | 49,7 | 50,8 | 47,4 | 50,3 | 50,8 | 49,5 | 49,9 |
| 18 | 51,3 | 50,0 | 49,7 | 52,8 | 49,3 | 51,2 | 51,5 | 49,2 | 50,2 | 51,0 | 50,3 | 51,2 |
| 19 | 47,4 | 49,6 | 50,6 | 51,5 | 48,8 | 51,3 | 50,8 | 49,3 | 50,4 | 48,4 | 50,3 | 50,9 |
| 20 | 49,1 | 49,3 | 49,9 | 49,3 | 49,9 | 51,1 | 48,1 | 50,5 | 51,6 | 49,3 | 50,0 | 50,6 |
| 21 | 50,1 | 51,0 | 51,1 | 47,5 | 50,2 | 50,2 | 50,3 | 50,1 | 48,4 | 50,3 | 50,4 | 48,3 |
| 22 | 50,3 | 50,3 | 50,1 | 47,8 | 49,8 | 47,8 | 50,3 | 50,9 | 49,4 | 50,6 | 50,7 | 48,3 |
| 23 | 49,4 | 47,3 | 47,2 | 49,3 | 51,4 | 49,9 | 50,4 | 50,5 | 49,7 | 49,9 | 48,4 | 51,0 |
| 24 | 51,1 | 49,5 | 49,2 | 49,6 | 50,4 | 50,3 | 50,1 | 49,1 | 50,4 | 51,4 | 50,2 | 51,5 |
| 25 | 50,3 | 50,1 | 50,4 | 51,4 | 48,4 | 50,4 | 51,1 | 48,9 | 50,1 | 51,3 | 49,8 | 49,9 |
| 26 | 47,4 | 50,0 | 50,1 | 50,6 | 49,8 | 50,4 | 50,8 | 49,8 | 50,4 | 47,8 | 50,8 | 50,3 |
| 27 | 49,6 | 50,0 | 50,0 | 48,5 | 49,8 | 51,1 | 48,4 | 49,9 | 50,0 | 49,4 | 51,4 | 50,5 |
| 28 | 49,3 | 52,1 | 50,9 | 49,8 | 50,3 | 52,1 | 49,1 | 50,6 | 47,9 | 49,8 | 50,8 | 48,0 |
| 29 | 50,1 | | 50,4 | 49,8 | 50,4 | 47,7 | 50,1 | 50,8 | 49,8 | 50,7 | 51,3 | 49,3 |
| 30 | 50,7 | | 47,7 | 50,6 | 51,3 | 48,9 | 50,2 | 50,5 | 49,9 | 50,7 | 47,5 | 51,9 |
| 31 | 51,0 | | 49,2 | | 49,7 | | 50,8 | 50,1 | | 52,1 | | 56,2 |

Legenda

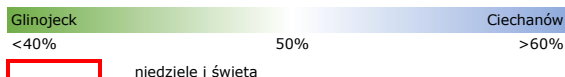

$$*WNK = \frac{N_{poj./24h} \text{ (kierunek P)}}{N_{poj./24h} \text{ (kierunek P+L)}}$$

Dobowe wahania ruchu pojazdów ogółem w podziale na kierunki



Generalna Dyrekcja
Dróg Krajowych i Autostrad

Stacja nr 14004

Miejscowość: Gumowo
Odcinek: Głinojeck - Ciechanów
Typ stacji: 8+1

Rok: 2025
Numer drogi: 60
Oddział: Warszawa

Średni dobowy rozkład natężenia ruchu

R03_12-1_14004_2025

Kierunek: Głinojeck



R03_12-2_14004_2025

Kierunek: Ciechanów

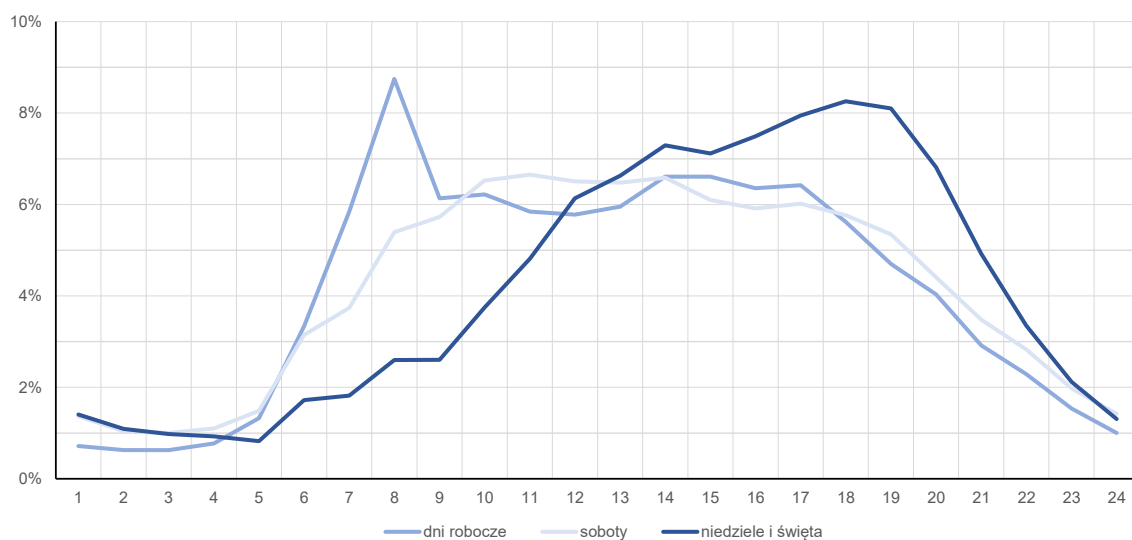

Struktura rodzajowa ruchu wg pomiarów automatycznych

Stacja nr 14004



Generalna Dyrekcja
Dróg Krajowych i Autostrad

Miejscowość: Gumowo
Odcinek: Głinojeck - Ciechanów
Typ stacji: 8+1
Za okres od 01.01.2025 do 31.12.2025 (8+1)

Rok: 2025
Numer drogi: 60
Oddział: Warszawa
R04_03_14004_2025

Rodzajowa struktura ruchu wg pomiarów automatycznych w 2025 roku

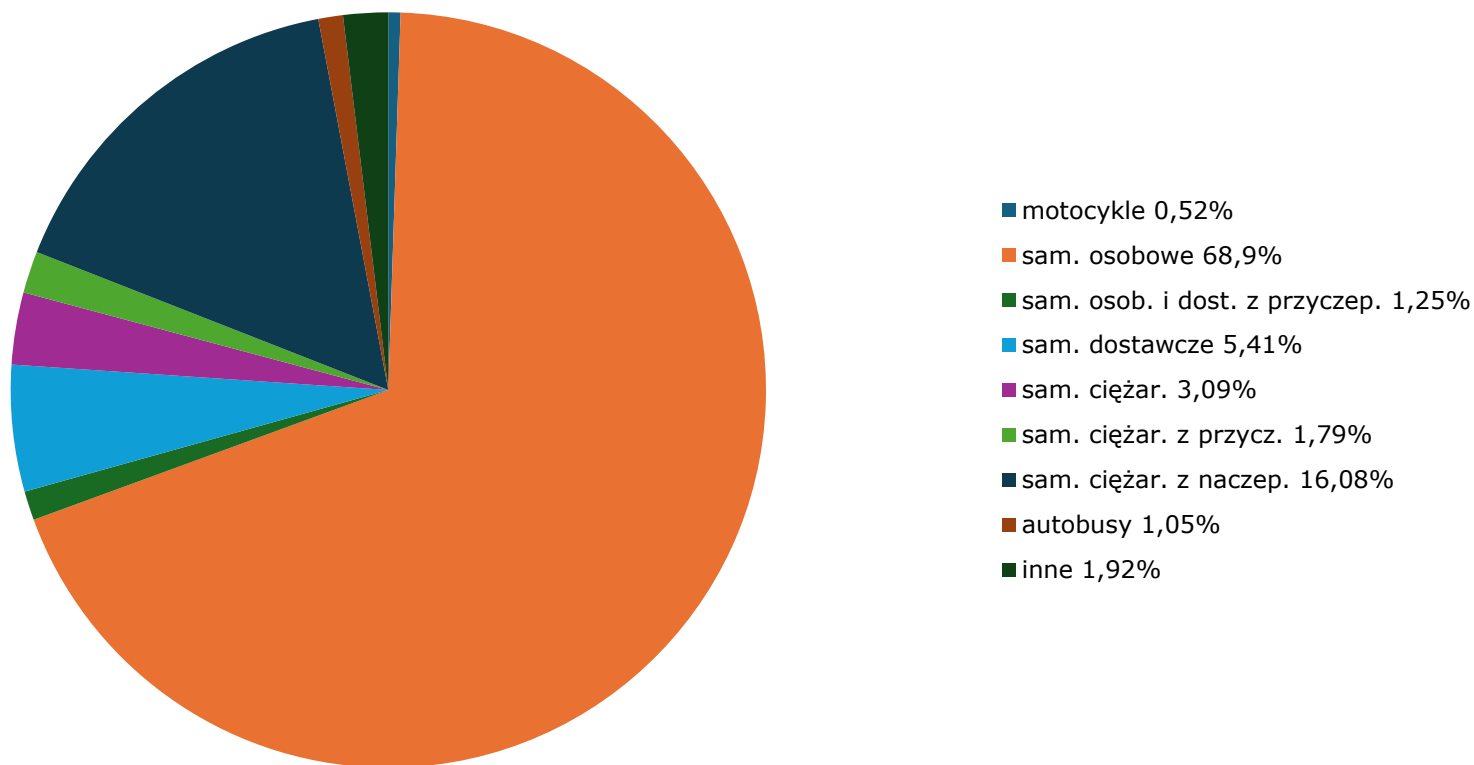

Rozkłady prędkości pojazdów samochodowych



Stacja nr 14004

Miejscowość: Gumowo
 Odcinek: Głinojeck - Ciechanów
 Typ stacji: 8+1

Rok: 2025
 Numer drogi: 60
 Oddział: Warszawa

R06_02-1_14004_2025

Rozkład prędkości

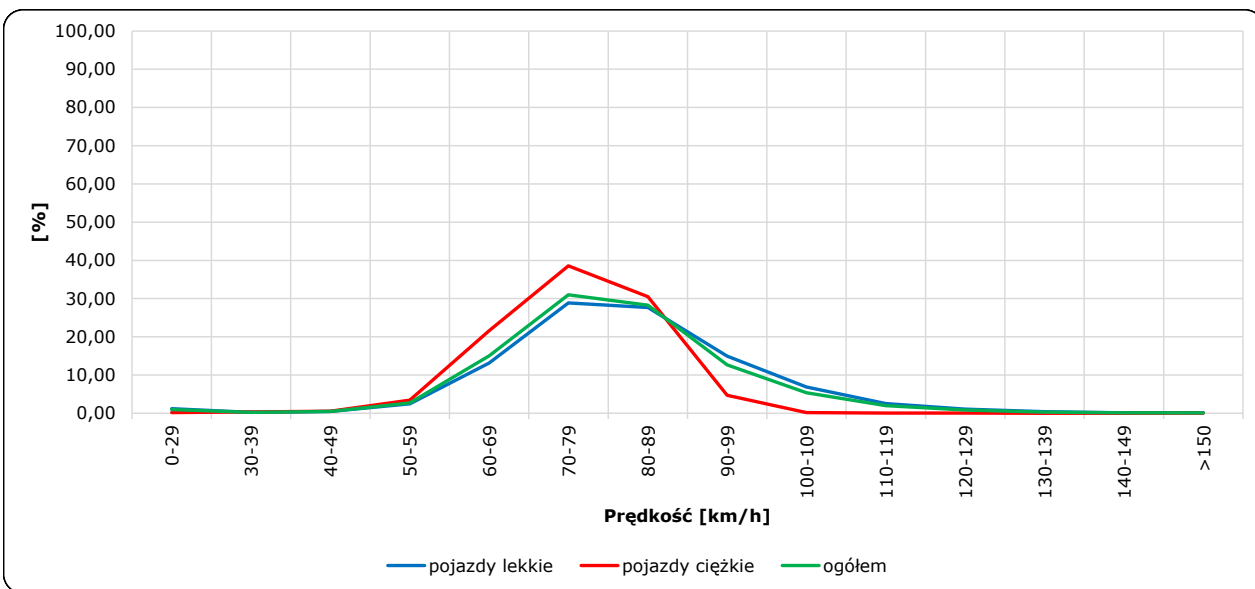

R06_02-2_14004_2025

Dystrybuanta prędkości

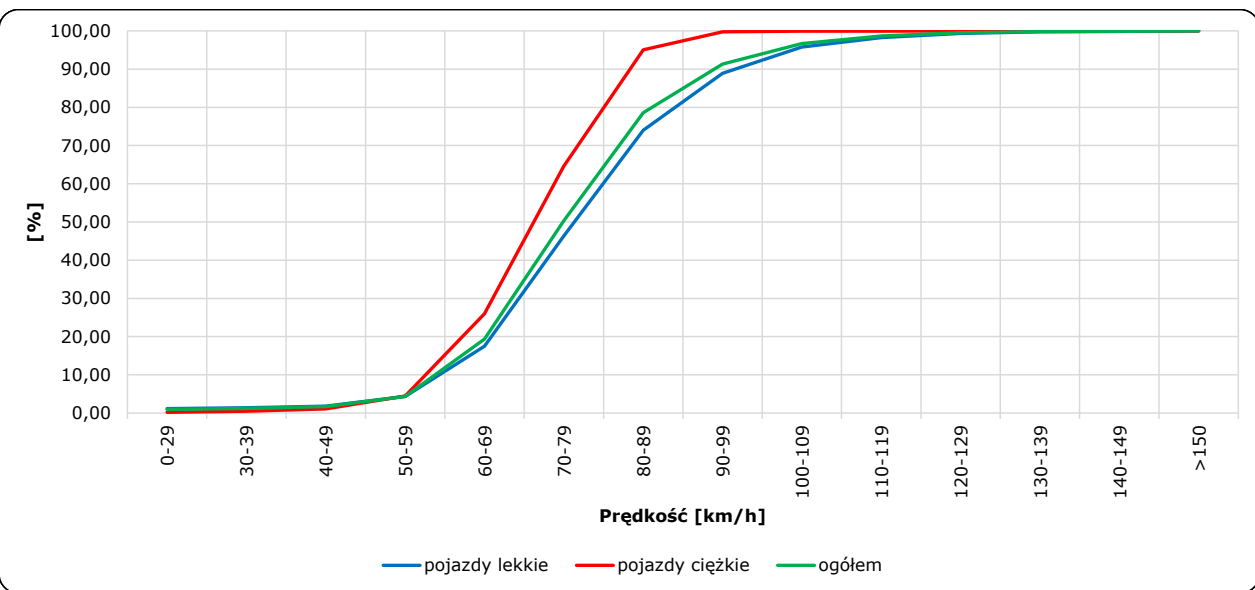

Zestawienie 200 godzin o największym natężeniu ruchu w roku Stacja nr 14004

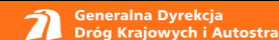

Miejscowość: Gumowo
 Odcinek: Głinojeck - Ciechanów
 Typ stacji: 8+1
 Rok: 2025
 Numer drogi: 60
 Oddział: Warszawa

R07_02-1_14004_2025

| Udział ruchu w godzinach o największym natężeniu w roku w odniesieniu do SDRR w 2025 roku [%] | | | | | | | | | | | | | | | | | | | | | |
|-----------------------------------------------------------------------------------------------|----------|----------|----------|----------|----------|----------|----------|----------|----------|----------|----------|----------|----------|----------|----------|----------|----------|----------|----------|----------|----------|
| SDRR | 1 | 10 | 20 | 30 | 40 | 50 | 60 | 70 | 80 | 90 | 100 | 110 | 120 | 130 | 140 | 150 | 160 | 170 | 180 | 190 | 200 |
| 6481 | 725 | 638 | 621 | 614 | 614 | 610 | 606 | 602 | 600 | 596 | 593 | 591 | 588 | 586 | 584 | 581 | 580 | 578 | 576 | 575 | 572 |
| Udział proc. | 11% | 10% | 10% | 9% | 9% | 9% | 9% | 9% | 9% | 9% | 9% | 9% | 9% | 9% | 9% | 9% | 9% | 9% | 9% | 9% | 9% |
| Data | 10.10.25 | 24.10.25 | 17.11.25 | 29.05.25 | 26.09.25 | 06.11.25 | 04.12.25 | 03.10.25 | 23.09.25 | 18.12.25 | 24.10.25 | 14.11.25 | 09.10.25 | 21.03.25 | 03.12.25 | 10.10.25 | 15.10.25 | 16.06.25 | 01.10.25 | 04.12.25 | 08.05.25 |
| Nr dnia | 5 | 5 | 1 | 4 | 5 | 4 | 4 | 5 | 2 | 4 | 5 | 5 | 4 | 5 | 3 | 5 | 3 | 1 | 3 | 4 | 4 |
| Godzina | 16 | 15 | 8 | 8 | 8 | 17 | 8 | 8 | 8 | 15 | 14 | 15 | 17 | 17 | 8 | 14 | 17 | 8 | 16 | 17 | 8 |

R07_02-2_14004_2025

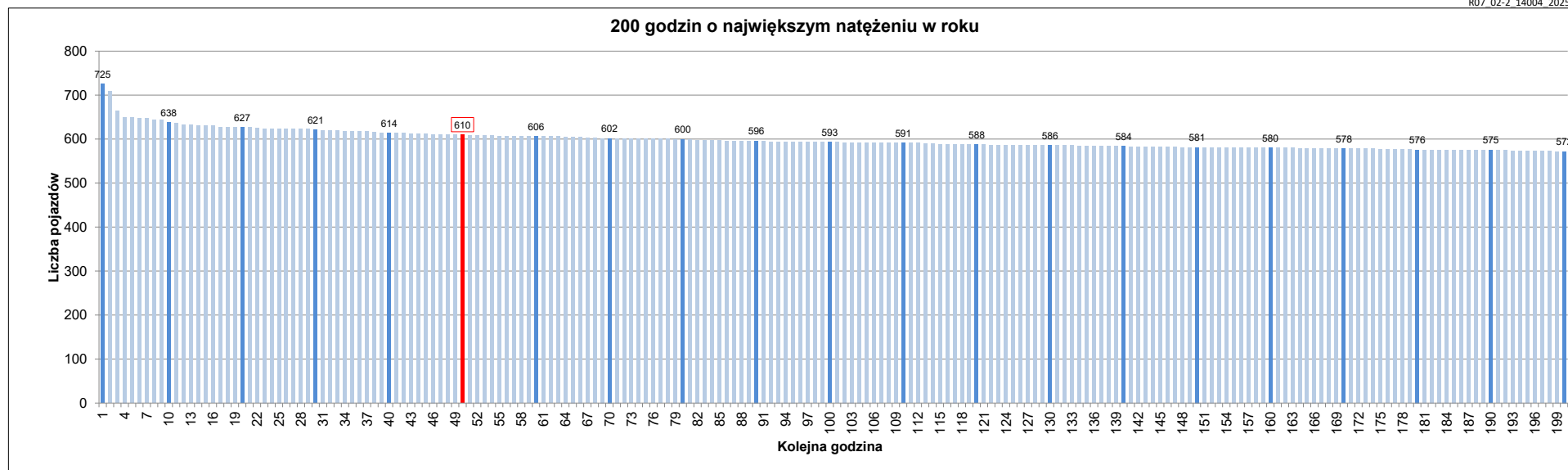

Oznaczenia:
 - Wartości natężeni kolejnych 200 godzin
 - Wartości co dziesiątej wartości z posród 200 godzin
 - Wartości 50-tej godziny

SDRR: 6481 poj./dobę