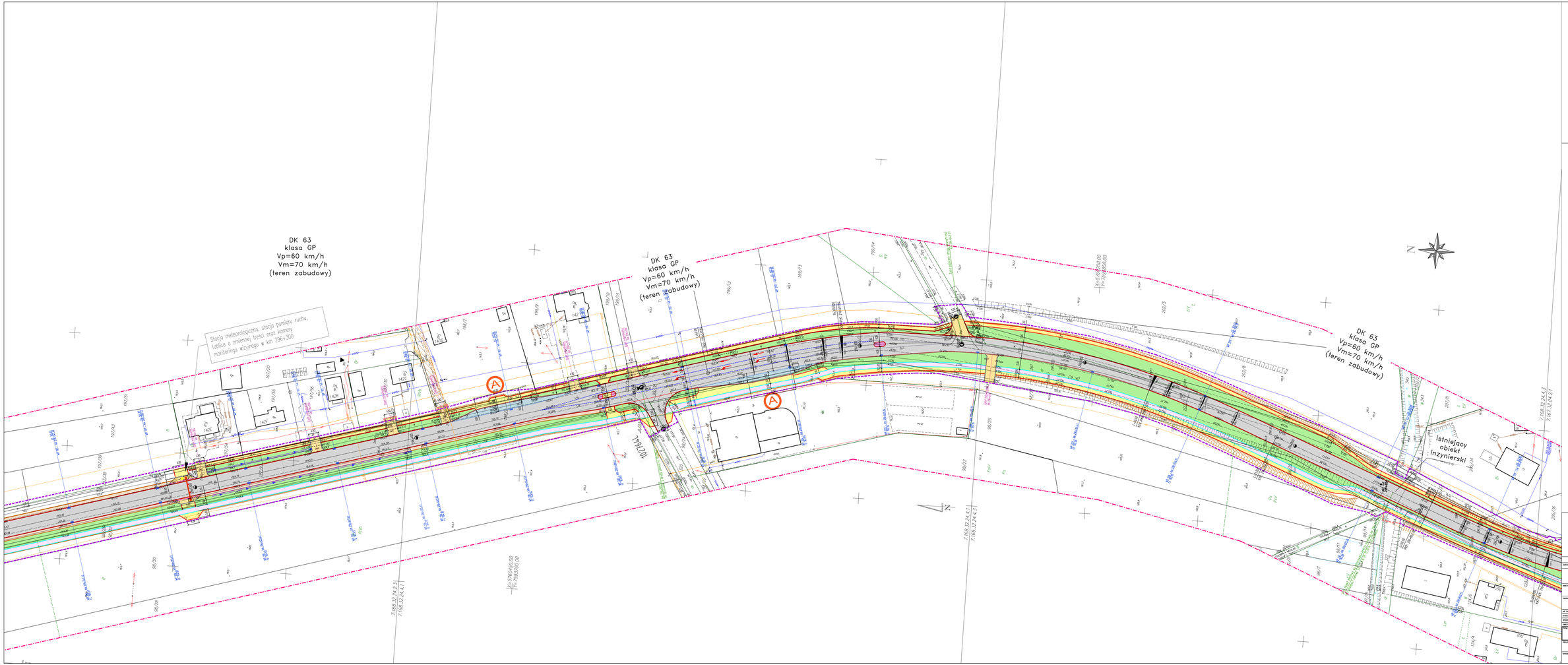

- linia rozgraniczająca teren
- krawężnik drogowy 20x30
- krawężnik obniżony 20x30
- krawężnik obniżony 15x30
- krawędź jezdni
- krawędź pasa manewrowego
- krawędź pobocza
- krawędź chodnika
- krawędź ścieżki rowerowej
- krawędź pasa ruchu
- ogrodzenie segmentowe
- wyspa pasa manewrowego
- skarpy drogowe
- krawędzie dna rowu
- korytko odwodnieniowe (muldo)
- koryto trapezowe
- kierunek spływu wody
- pas manewrowy
- pobocze
- ścieżka rowerowa
- chodnik
- zjazd
- zatoka autobusowa
- pojektowana zieleń
- wyspy wyniesione
- powierzchnie przejezdne
- lokal. kapliczka/krzyż do przesunięcia
- proponowana lokalizacja kapliczki/krzyża

ZAMÓWIENIE PODSTAWOWE	
MOSTY KATOWICE	40-055 Katowice, ul. Mariacka 12, www.mostykatowice.pl, e-mail: biuro@mostykatowice.pl
PRZEDMIOT:	GENERALNA DYREKCJA DRÓG KRAJOWYCH I AUTOSTRAD ODDZIAŁ W LUBLINIE UL. GORODOWA 21, 20-075 LUBLIN
ZAKRES:	ROZBUDOWA DROGI KRAJOWEJ NR 63 NA ODCINKU GRANICA WOJEWÓDZTWA MAZOWIECKIEGO I LUBELSKIEGO - LUKÓW OD KM 287+884 DO KM 299+348,50
NR ZAKRES:	4021300076_7266
STADIUM:	PROJEKT BUDOWLANY
BRANŻA:	DROGOWA
TYTUŁ:	DROGA
TYTUŁ SKRÓCONY:	PLAN SYTUACYJNY DK 63 od km 286+222,00 do km 286+69,00
ROZDZIAŁ:	0
	03-14
PROJEKTANT:	MGR INŻ. WOJCIECH PLAWIŃSKI, UPRAWNIENIA BUDOWLANE DO PROJEKTOWANIA BEZ OGRANICZEŃ W SPECJALNOŚCI DROGOWEJ, ZAPISANE W KRAJOWEJ IZBIE INŻYNIERÓW, NR 200 1/2
	1:500
SPRAWDZAJĄCY:	MGR INŻ. DARIUSZ PRZEDWOJSKI, UPRAWNIENIA BUDOWLANE DO PROJEKTOWANIA BEZ OGRANICZEŃ W SPECJALNOŚCI DROGOWEJ, ZAPISANE W KRAJOWEJ IZBIE INŻYNIERÓW, NR 200 1/2
	WYDANIE: 2018