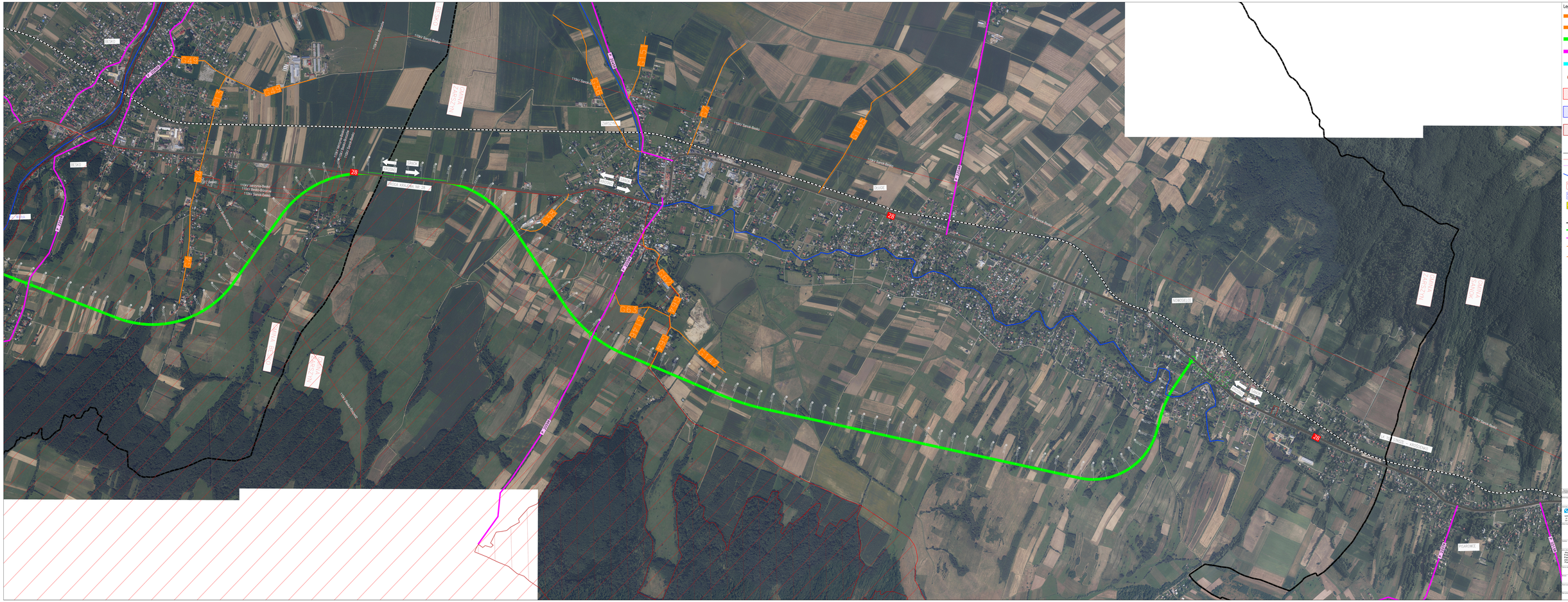
Legenda:
WARIANT nr1
PODWARIANT WARIANTU nr1
WARIANT nr2
WARIANT nr3
WARIANT nr4
Stanowiska archeologiczne
Obszary ochrony krajobrazu
Natura 2000 - Ptaki
Natura 2000 - Siedliska
Granica gmin
110 kV
Linia wysokiego napięcia 110kV
400 kV
Linia wysokiego napięcia 400kV
Istniejące rzeki
GMINA BIESIEKIERZYNKA
Nazwa gminy
POWIAT OSKIERSKI
Nazwa powiatu
OSKIERKI
Nazwa węzła
28
Droga krajowa
S22
Droga wojewódzka
P 1018
Droga powiatowa
G 1234567
Droga gminna
W 1234
Droga gminna wewnętrzna
Wiatraki
Zarządca Drogi Wojewódzkiej
Zarząd Dróg Wojewódzkich i Autostrad w Gdańsku
MP PB
Mostty Kraków
MP INFRA
MP PB Sp. z o.o.
ul. Grzegórzecka 21
30-702 Kraków
Mostty Kraków S.A.
ul. Grzegórzecka 21
30-702 Kraków
MP INFRA Sp. z o.o.
ul. Grzegórzecka 21
30-702 Kraków
Wykonawca dokumentacji projektowej:
Konsorcjum firm: Biuro Projektowe Mostty Kraków S.A. (Lider Konsorcjum) Przedsiębiorstwo Wielobranżowe MP INFRA Sp. z o.o. (Członek Konsorcjum) Przedsiębiorstwo Wielobranżowe MP PB Sp. z o.o. (Członek Konsorcjum) ul. Grzegórzecka 21, 30-702 Kraków, Biuro Planowania w Jaworze Sp. z o.o. Oddział w Krakowie
Nazwa zadania:
STUDIUM KORYTARZOWE
Obszar objęty studium:
Województwo: Podkarpackie
Powiat kryminalski: Gmina Krasnik, Gmina Kolaczerki Wyżne, Gmina Mielec, Pawłosiów, Gmina Hacznie, Gmina Kurzyna Gmina Rymanów, Gmina Iwonicz Zdrój
Powiat sanocki: Gmina Besko, Gmina Zarszyn
Nazwa zadania:
WSTĘPNE WARIANTY PRZEBIEGU
DROGOWA
Nazwa rysunku:
Plan Sytuacyjny
Data opracowania: 06.2021
Skala: 1:5000
Nr rysunku: 2.4