

## Opis przedmiotu zamówienia

Dostawa i montaż systemu alarmowego w budynku Obwodu Drogowego w Trzebielu przy ul. Tuplickiej 23.

1. Na całość zamówienia składają się wszystkie koszty jakie Wykonawca ponosi związane z przedmiotem zamówienia m.in.:

- a) elementy składowe systemu z możliwością:
- powiadomienia na telefon komórkowy
  - możliwość konfiguracji zdalnej
  - utworzenia min. 2 stref ochrony
  - sprawdzenia logów z CA (kto włącza i włącza system)
  - nadawanie uprawnień użytkownikom

| Lp. | Nazwa urządzenia   | Jednostka | Ilość |
|-----|--|-----------|-------|
| 1.  | Centrala alarmowa w obudowie ze stykiem antysabotażowym (pomieszczenie gospodarcze*)   | szt.      | 1     |
| 2.  | Manipulator z wyświetlaczem LCD (przy dwóch wejściach*)  | szt.      | 2     |
| 4.  | Akumulator buforowy 17Ah umieszczony w obudowie centrali alarmowej   | szt.      | 1     |
| 6.  | Czujniki PIR rozmieszczone w pomieszczeniach zgodnie z projektem (załącznik nr 1) w pomieszczeniach:<br>Nr 2. Pomieszczenie biurowe<br>Nr 3. Pomieszczenie biurowe<br>Nr 4. Pomieszczenie biurowe<br>Nr 5. Pomieszczenie socjalne<br>Nr 6. Pomieszczenie gospodarcze<br>Nr 8. Pomieszczenie biurowe<br>Nr 10. Szatnia<br>Nr 11. Pomieszczenie wypoczynkowe<br>Nr 12. Kotłownia<br>Nr 15. Pomieszczenie socjalne<br>Nr 17. Pomieszczenie biurowe<br>Nr 18. Pomieszczenie wypoczynkowe | szt.      | 12    |
| 7.  | Czujnik dymu-ognia (korytarz – komunikacja*)   | szt.      | 4     |
| 8.  | Czujnik kontaktronowy (przy dwóch wejściach*)  | szt.      | 2     |
| 9.  | Sygnalizator zewnętrzny optyczno-akustyczny z osłoną wewnętrzną z blachy ocynkowanej (na ścianie od ulicy Tuplickiej nad drzwiami wejściowymi*)  | szt.      | 1     |
| 10. | Sygnalizator wewnętrzny optyczno-akustyczny (korytarz – komunikacja*)  | szt.      | 1     |
| 11. | Materiały instalacyjne: przewody instalacyjne, listwy instalacyjne, itp.   | kpl.      | 1     |
| 12. | Instalacja, programowanie i uruchomienie systemu, szkolenie w zakresie obsługi   | kpl.      | 1     |

\*) zastosowane nazwy zgodnie z rzutem parteru OD w Trzebielu - Załącznik nr 1 do OPZ

- b) Koszty dojazdu,  
c) Obowiązujący podatek od towarów i usług VAT

2. Budynek jest po remoncie, w związku z czym nie dopuszcza się układania kabli w korytach maskujących na korytarzu. Zamawiający sugeruje aby przewody instalacyjne ułożyć nad podwieszonym sufitem. Sufit wykonany jest z kasetonów.
3. Załącznik nr 1 do OPZ stanowi rzut pomieszczeń Obwodu Drogowego, w celu głębszego rozpoznania i obejrzenia miejsca wykonania usługi można umówić się na wizję lokalną. Osobą do kontaktu jest Kierownik OD w Trzebielu Pan Łukasz Lisowski tel. 605410194.
4. Przy dokonywaniu wyboru najkorzystniejszej oferty Zamawiający stosować będzie kryterium oceny ofert: Cena – 100%.
  - a) kryterium będzie rozpatrywane na podstawie ceny brutto za wykonanie przedmiotu zamówienia, podanej przez Wykonawcę w Formularzu ofertowym (załącznik nr 2).
5. Z wybranym Wykonawcą zostanie podpisana umowa.
6. Zamawiający wymaga udzielenia 24 miesięcznej gwarancji na całość prac liczony od daty wystawienia faktury VAT.
7. Termin realizacji zamówienia: 20 dni od dnia podpisania umowy.
8. Wykonawca zobowiązany będzie do pisemnego zgłoszenia przedmiotu umowy do odbioru, uczestniczenia w czynnościach odbioru i zapewnienia usunięcia stwierdzonych wad – jeżeli wystąpią.
9. Zamawiający przystąpi do odbioru końcowego w terminie 3 dni roboczych od dnia otrzymania powiadomienia Wykonawcy o gotowości do odbioru.
10. Podstawę do wystawienia faktury stanowić będzie załączony do faktury bezusterkowy protokół odbioru usługi potwierdzony przez obie Strony.
11. Zamawiający za wykonaną usługę dokona płatności w terminie 14 dni od daty otrzymania faktury na konto Wykonawcy wskazane w umowie.

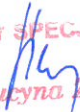
STARSZY SPECJALISTA  
  
mgr Lucyna Żrebiec

Z-ca Kierownika Rejonu  
  
mgr inż. Katarzyna Paruzel

ZAKAŹNIK NR 1

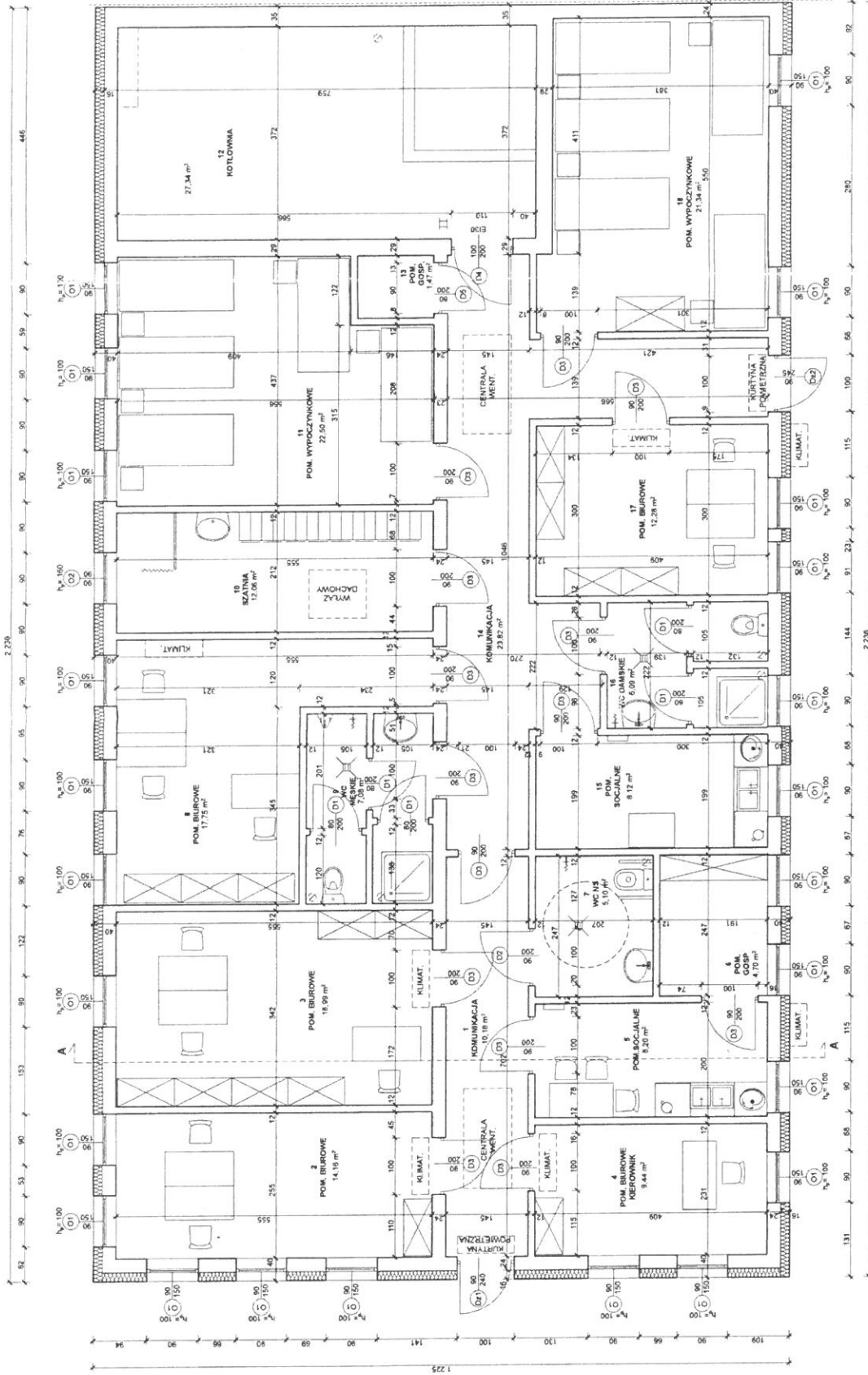

**RZUT PARTERU**  
**SKALA 1:50**

|                |                               |   |  |
|----------------|-------------------------------|---|--|
| <b>PAF</b>     |                               | PRACOWNIA ARCHITEKTONICZNA PAF Paweł Kocubski<br>65-508 Zabrze Góra ul. Bolenczyka 309 tel. 0 608 844 492 |  |
| Nazwa obiektu  | BUDYNEK OBROTU DROGOWEGO      | Typ rysunku   | REMENT KAPITAŁNY BUDYNKU OBROTU DROGOWEGO RZUT PARTERU |
| Adres obiektu  | ul. nr 1860, 04-2007 Turzka   | Data  | 27.11.2017   |
| Projektant     | mgr inż. arch. Paweł Kocubski | Podpis i data   | 31.11.2017   |
| Sprawdzający   | mgr inż. arch. Paweł Kocubski | Nr rysunku  | 1:50   |
| Odpowiedzialny | mgr inż. arch. Paweł Kocubski | Opisany w   | 31.11.2017   |
| Stronach       | 1                             | Opisany w   | 31.11.2017   |
| Stronach       | 1                             | Opisany w   | 31.11.2017   |

| NR          | PMIESZCZENIE           | POW. M <sup>2</sup> |
|-------------|------------------------|---------------------|
| 1           | KOMUNIKACJA            | 10,18               |
| 2           | POM. BIUROWE           | 14,16               |
| 3           | POM. BIUROWE           | 18,99               |
| 4           | POM. BIUROWE KIEROWNIK | 9,44                |
| 5           | POM. SOCJALNE          | 8,20                |
| 6           | WC M                   | 5,10                |
| 7           | WC K                   | 5,10                |
| 8           | POM. BIUROWE           | 17,75               |
| 9           | WC MIESKIE             | 7,08                |
| 10          | SZATNIA                | 12,06               |
| 11          | POM. WYPOCZYNKOWE      | 22,50               |
| 12          | KUCHNIA                | 27,34               |
| 13          | POM. GOSP.             | 14,4                |
| 14          | KUCHNIA                | 20,82               |
| 15          | POM. SOCJALNE          | 8,12                |
| 16          | WC DAMSKIE             | 6,09                |
| 17          | POM. BIUROWE           | 12,28               |
| 18          | POM. WYPOCZYNKOWE      | 21,34               |
| <b>SUMA</b> |                        | <b>230,82</b>       |