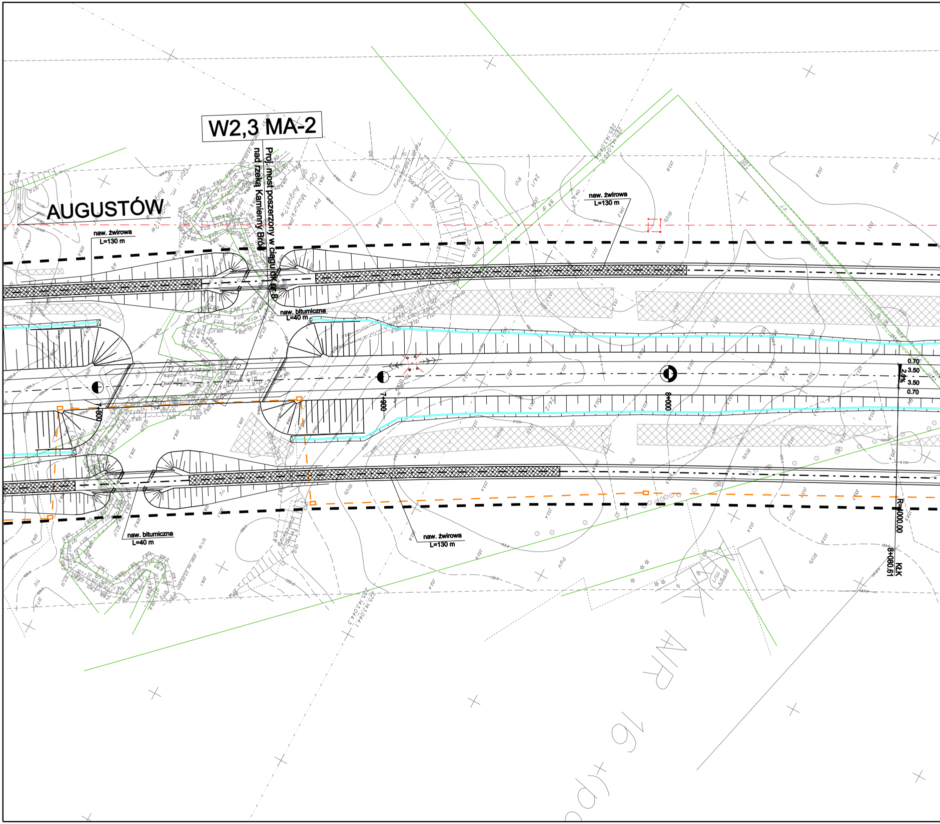
W2,3 MA-2
AUGUSTÓW
Proj. most poszerzony w ciągu dk nr 8
nad rzeką Kamienny Bród
naw. żwirowa
L=130 m
naw. bitumiczna
L=40 m
naw. żwirowa
L=130 m
naw. bitumiczna
L=40 m
naw. żwirowa
L=130 m
7+800
7+900
8+000
0.70
3.50
3.50
0.70
2.0%
R=4000.00
KŁK
8+080.61
gm.: m. Augustów
obr.: m. Augustów
gm.: Augustów
obr.: Mazurki
RVI
RIVb
PsVI
PsIV
RV
NR 16
(dp)

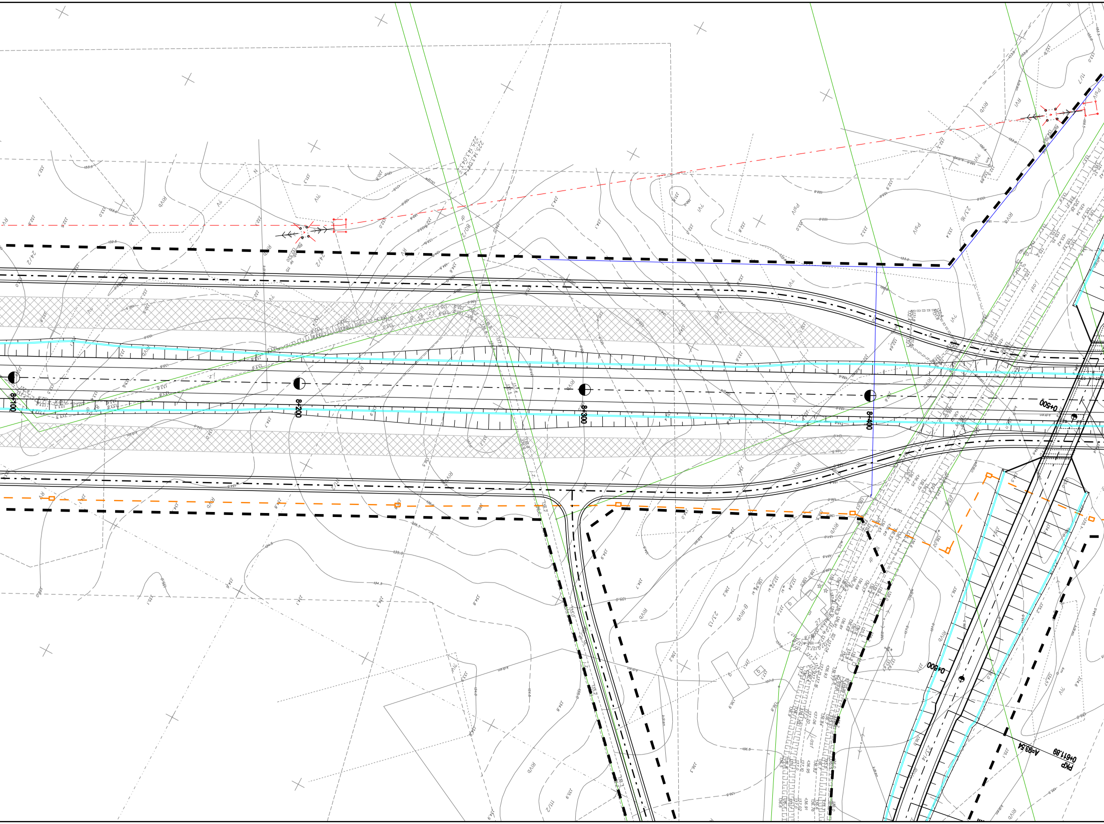
8+100
8+200
8+300
8+400
0+500
0+600
PKP
0+611.89
A=93.54
RIVb
RV
RIVa
PsIV
PsV
RVI
135.0
134.5
135.5
136.5

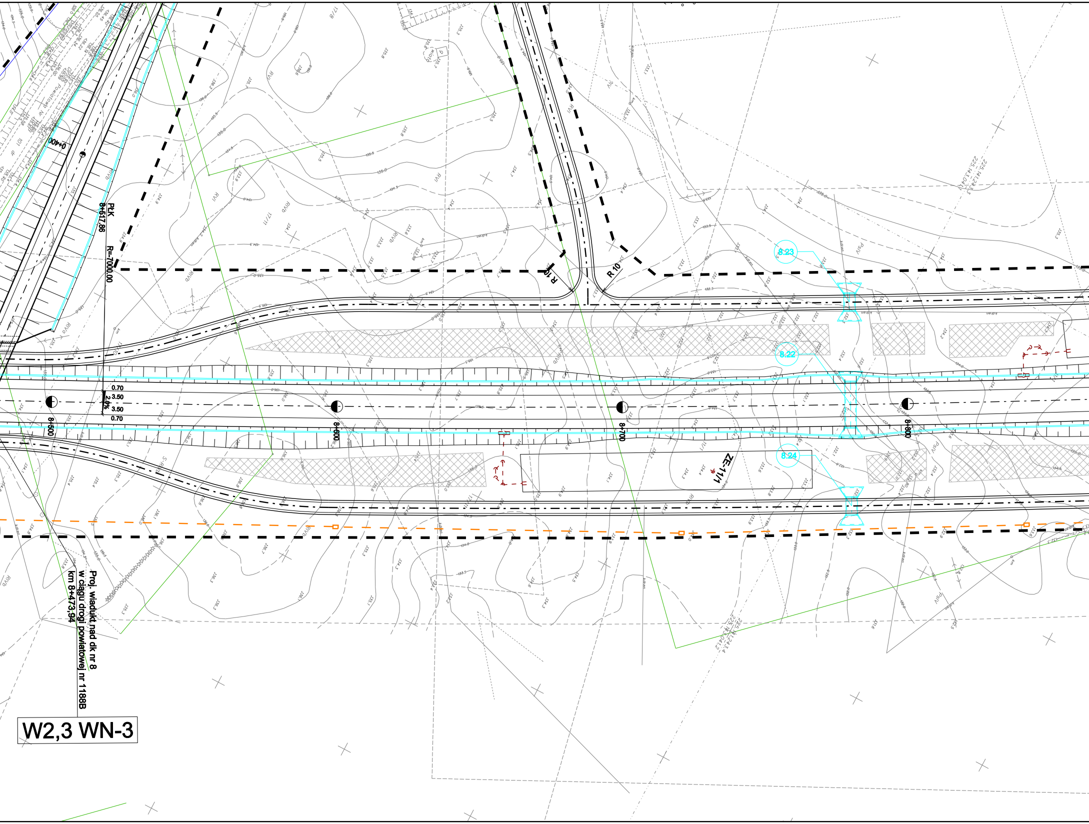
0+400
PŁK
8+617,86
R=7000,00
R 10
R 10
0.70
3.50
2.0%
3.50
0.70
8+500
8+600
8+700
8+800
8.23
8.22
8.24
ZE-11/1
Proj. wiadukt nad dk nr 8
w ciągu drogi powiatowej nr 1188B
km 8+473,94
W2,3 WN-3

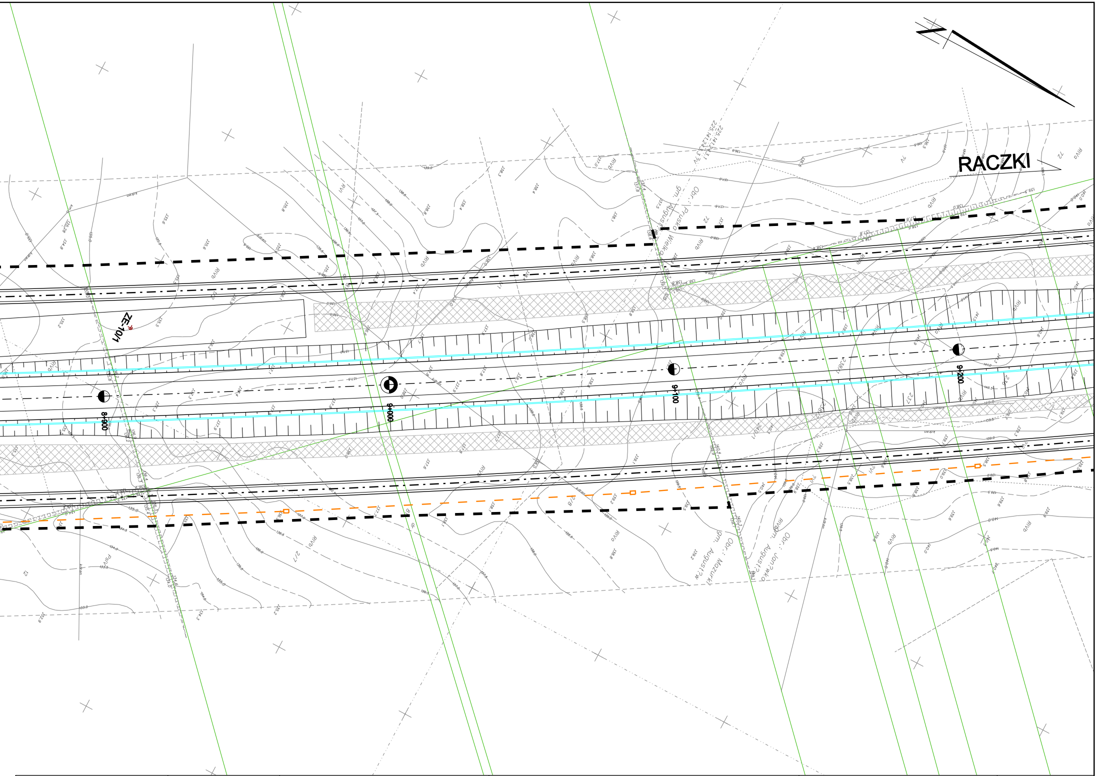
RACZKI
ZE-10/1
8+900
9+000
9+100
9+200
Obr.: Pruska Wielka
gm.: Augus
225.141.243.3
225.141.243.1
Obr.: Mazurki
gm.: August?w
Obr.: Jan?wka
gm.: August?w
RIVb
RIVa

Generalna Dyrekcja Dróg Krajowych i Autostrad
Oddział w Białymstoku
ul. Zwycięstwa 2, 15-703 Białystok
GDDKIA

budimex
BUDIMEX S.A.
ul. Stawki 40, 01-040 Warszawa

BIURO PROJEKTOWO-BADAWCZE DRÓG I MOSTÓW
Transprojekt-Warszawa Sp. z o.o.
UL. KONICZYNOWA 11, 03-612 WARSZAWA

PROJEKT KONCEPCYJNY

Zaprojektowanie i wykonanie Obwodnicy Augustowa w ciągu drogi krajowej nr 8 (na odcinku od węzła Augustów do węzła Szkocja) i drogi ekspresowej S61 (na odcinku od węzła Szkocja do węzła Lotnisko)

Plan sytuacyjny - DK-8

Rys 2	Ark 11
Skala	1:1000