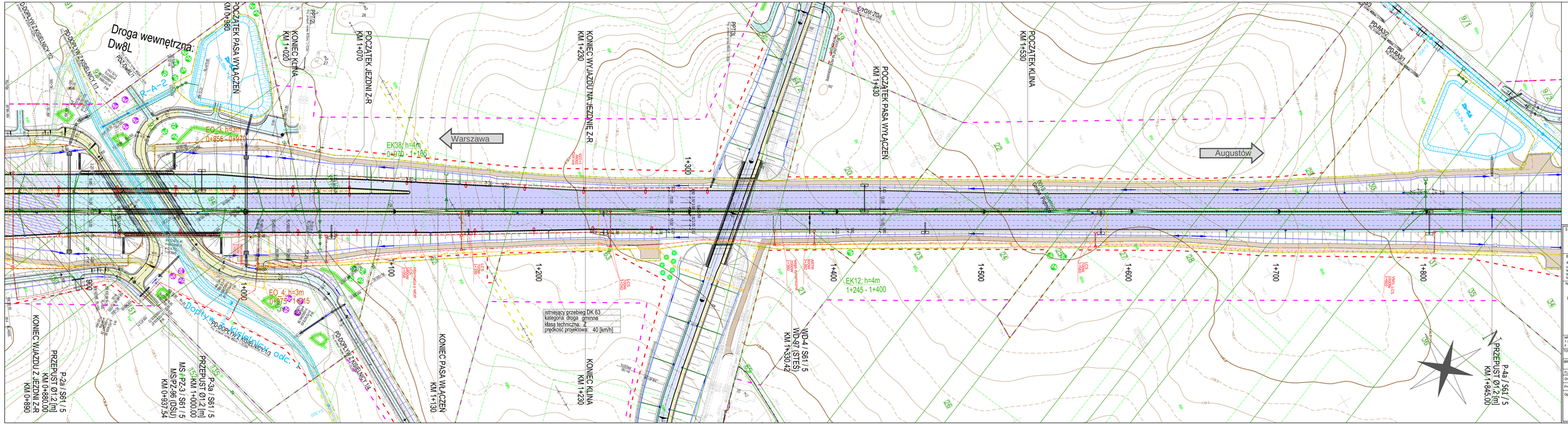

INWESTOR: GDDKiA	Generalna Dyrekcja Dróg Krajowych i Autostrad ul. Żelazna 59, 00-848 Warszawa Oddział GDDKiA w Białymstoku ul. Zwycięstwa 2, 15-703 Białystok		
Biuro Projektowe: 40-698 Katowice ul. Armii Krajowej 6 tel. (+48 32) 259 72 01 tel. (+48 32) 259 77 14 fax (+48 32) 253 52 56	COMPLEX PROJEKT Biuro Projektowo - Konsultingowe		0350
NAZWA OPRACOWANIA: **Koncepcja Programowa budowy drogi ekspresowej nr S61: Ostrów Mazowiecka – Łomża – Stawiski – Szczuczyn – Ełk – Raczki – Suwałki – Budzisko – granica państwa (Kowno) na odcinku Ostrów Mazowiecka (S8) – Łomża – Stawiski (z wyłączeniem obwodnicy Stawisk)długość ok. 86,2 km (S61), wraz z infrastrukturą techniczną, budowlami i urządzeniami budowlanymi** **Zadanie 5** **Węzeł "Kolno" (dawnie) węzeł "Dąbczka", z węzłem) – początek obwodnicy Stawisk od km 57 + 050 do km 69 + 700, dł. ok. 12,65 [S61]; 2,42 [DK 63, klasy GP]**			
NR UMOWY: I.DP/5/2015 z dnia: 01.04.2015	RODZAJ PROJEKTU: **KONCEPCJA PROGRAMOWA**		DATA: 12.2015
TOM: 1/2	TYTUŁ RYSUNKU: **PLAN SYTUACYJNY WARIANT 2**		SKALA: 1:1000
BRANŻA: Wielobranżowa			NR RYS.: 2.12

FUNKCJA	TYTUŁ, IMIĘ i NAZWISKO	SPECJALNOŚĆ	NR UPRAWNIEŃ	PODPIS
Główny Projektant	mgr inż. Marek Czapla	drogowa	SLK/0750/POOD/05	
Projektant	mgr inż. Michał Neumon	drogowa	SLK/4085/POOD/12	
Opracował	mgr inż. Aleksander Zamorski	drogowa	SLK/4874/POOD/13	
	mgr inż. Agnieszka Styczeń	drogowa	–	
	mgr inż. Mario Rzepiako	drogowa	–	
	ing. Krzysztof Latusek	drogowa	–	