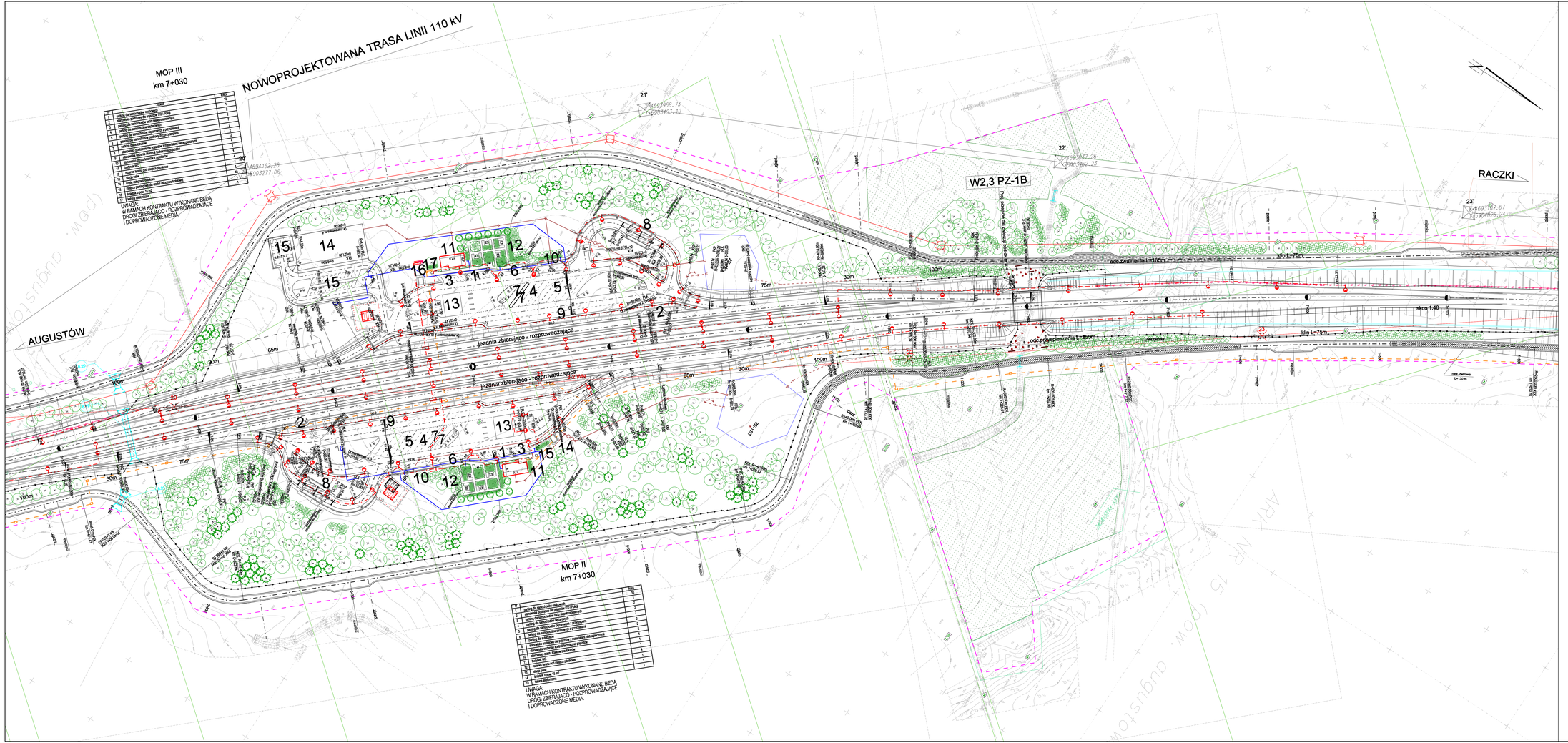

1	jezdnia do samochodów osobowych	1
2	dzierżawa pasa do przejazdu (ZD-7 Pdg)	2
3	jezdnia do samochodów osob. nieprzystępnych	3
4	jezdnia do samochodów ciężarowych	2
5	jezdnia do samochodów ciężarowych z przyczepami	2
6	jezdnia do samochodów osobowych z przyczepami	2
7	jezdnia do samochodów osobowych z przyczepami	2
8	dzierżawa pasa do przejazdu z nadwiślańskiego nadwiślańskiego	2
9	dzierżawa pasa do przejazdu z nadwiślańskiego nadwiślańskiego	2
10	dzierżawa pasa do przejazdu z nadwiślańskiego	2
11	budynek WC	1
12	wiatra bieżąca pod miejsce pikniku	1
13	stoły pod wiatrem	1
14	ogród ciężarowy	1
15	miejsce pokrzepienia do ogród ciężarowy	1
16	wiatrak z pow. 10 m2	1
17	kabina wiatraczna	1

UWAGA:
W RAMACH KONTRAKTU WYKONANE BĘDĄ
DROGI ZBIERAJĄCO - ROZPROWADZAJĄCE
I DOPROWADZONE MEDIA.

1	jezdnia do samochodów osobowych	10
2	dzierżawa pasa do przejazdu (ZD-7 Pdg)	1
3	jezdnia do samochodów osob. nieprzystępnych	2
4	jezdnia do samochodów ciężarowych	2
5	jezdnia do samochodów ciężarowych z przyczepami	2
6	jezdnia do samochodów osobowych z przyczepami	2
7	jezdnia do samochodów osobowych z przyczepami	2
8	dzierżawa pasa do przejazdu z nadwiślańskiego nadwiślańskiego	2
9	dzierżawa pasa do przejazdu z nadwiślańskiego nadwiślańskiego	2
10	dzierżawa pasa do przejazdu z nadwiślańskiego	2
11	budynek WC	1
12	wiatra bieżąca pod miejsce pikniku	1
13	stoły pod wiatrem	1
14	ogród ciężarowy	1
15	miejsce pokrzepienia do ogród ciężarowy	1
16	wiatrak z pow. 10 m2	1
17	kabina wiatraczna	1

UWAGA:
W RAMACH KONTRAKTU WYKONANE BĘDĄ
DROGI ZBIERAJĄCO - ROZPROWADZAJĄCE
I DOPROWADZONE MEDIA.

REWIZJA	TYP MODYFIKACJI	DATA	IMIĘ I NAZWISKO

INWESTOR:

GDDKiA

Generalna Dyrekcja Dróg Krajowych i Autostrad
Oddział w Białymstoku
ul. Zwycięstwa 2, 15-703 Białystok

WYKONAWCA:

budimex

BUDIMEX S.A.
ul. Stawki 40, 01-040 Warszawa

KONSULTANT WYKONAWCY:

BIURO PROJEKTOWO BADAWCZE DRÓG I MOSTÓW
Transprojekt-Warszawa Sp. z o.o.
ul. Koniczynowa 11, 02-612 Warszawa
tel. (22) 832 29 15, fax: (22) 832 29 13, e-mail: transwar@transwar.com

Obiektu: Projekt Budowlany	Zamierzenie budowlane: Zaprojektowanie i wykonanie Obwodnicy Augustowa w ciągu drogi krajowej nr 8 (na odcinku od węzła Augustów do węzła Szkocja) i drogi ekspresowej S-61 (na odcinku od węzła Szkocja do węzła Lubliska)
Nr tomu: 1.2	Temat opracowania: PROJEKT ZAGOSPODAROWANIA TERENU Część rysunkowa
Branża: wdz.Ochrona2Ozon	Tytuł opracowania: Plan zagospodarowania terenu

Stanowisko:	Imię i nazwisko:	Nr uprawnień:	Podpis:
Projektant:	mgr inż. Tadeusz Grotte	09-229/95	
Sprawdzający:	mgr inż. Jerzy Mastalarczuk	WZDP III-wa 22/75	

Data opracowania:	Skala:	Nr tys.:	Arkusz:	Rewizja:
10-2011	1:1000	2	10	