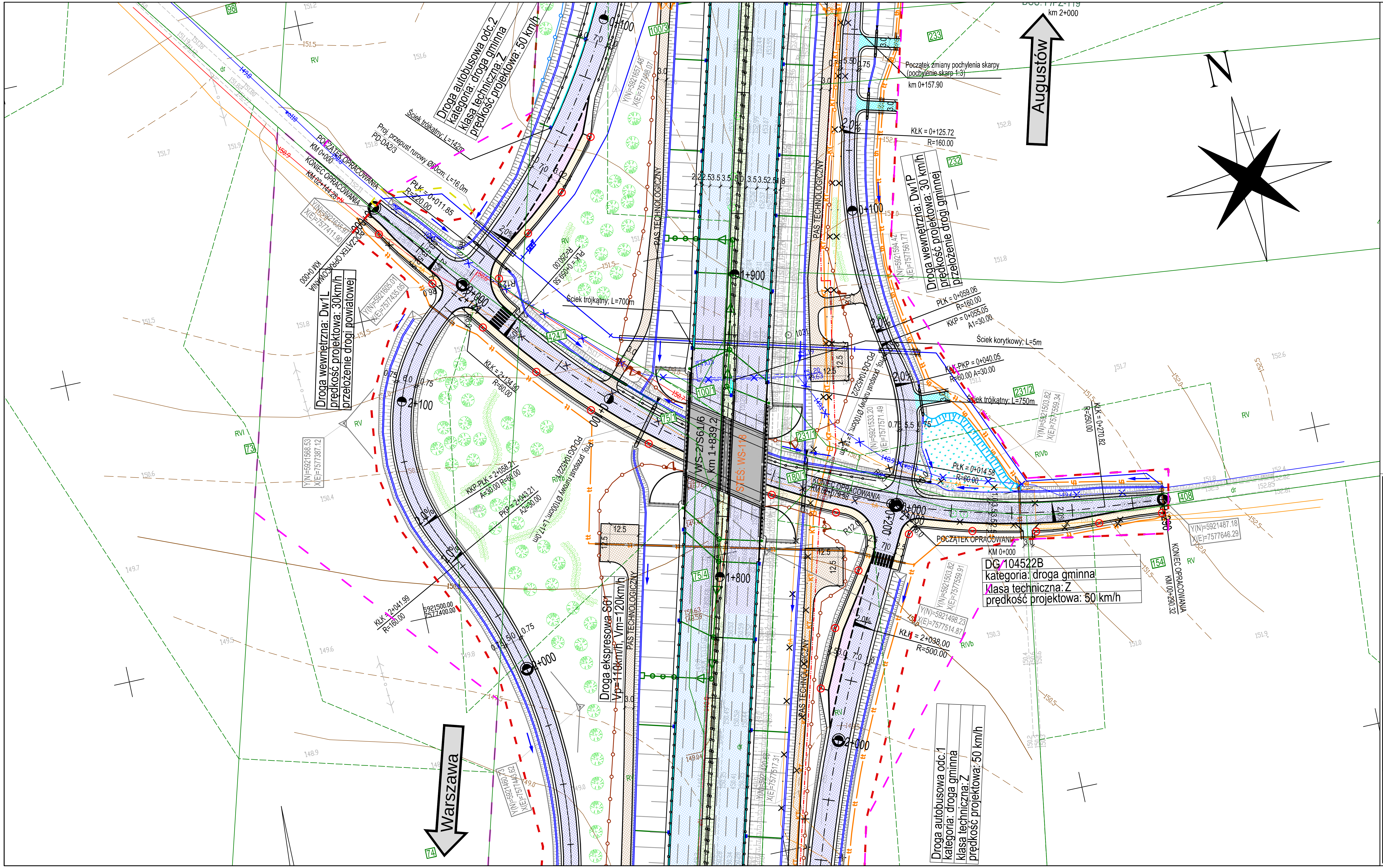

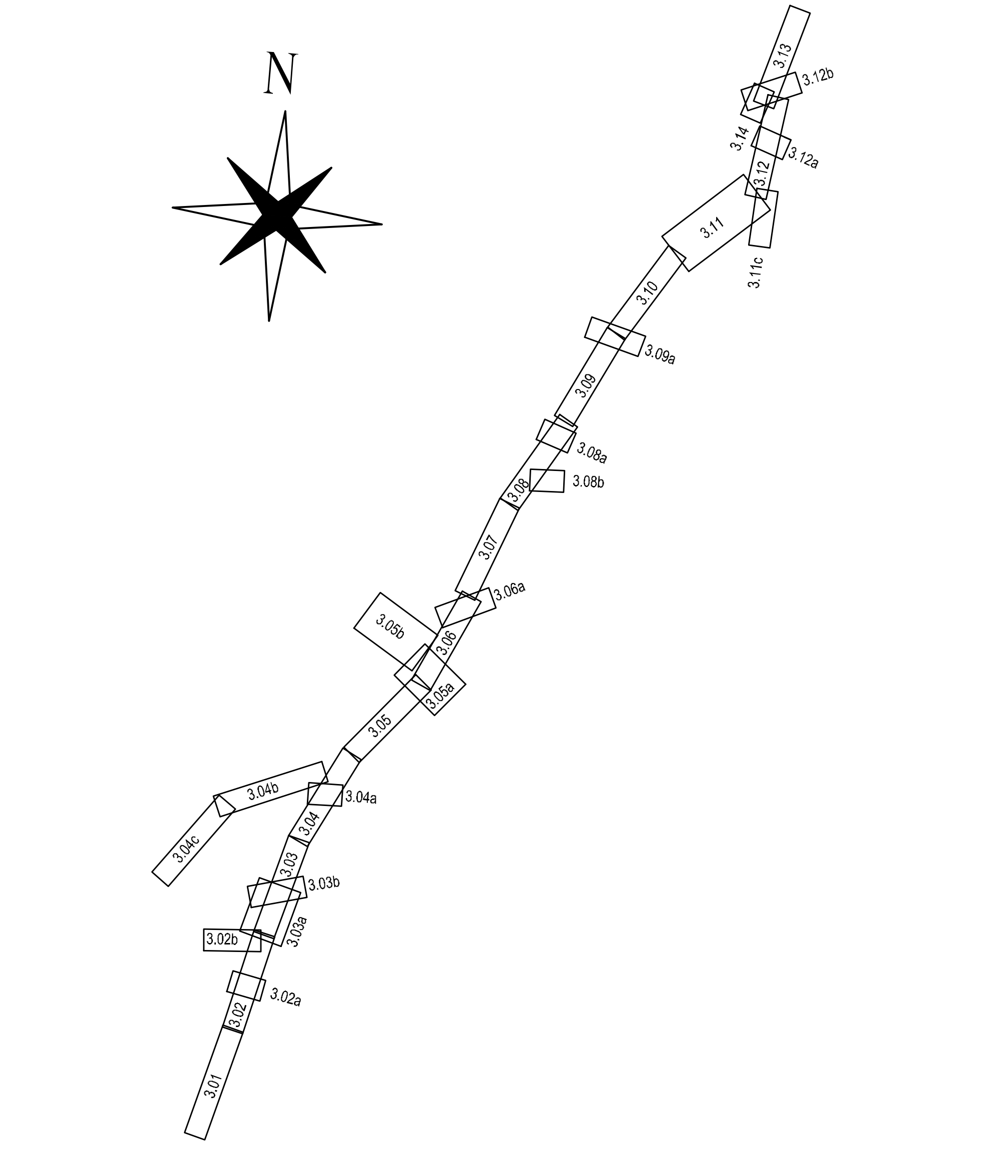

INWESTOR:	Generalna Dyrekcja Dróg Krajowych i Autostrad ul. Wronia 53, 00-874 Warszawa Oddział GDDKiA w Białymstoku ul. Zwycięstwa 2, 15-703 Białystok
Biuro Projektowe: 40-698 Katowice ul. Armii Krajowej 6 tel. (+48 32) 259 72 01 tel. (+48 32) 259 77 14 fax (+48 32) 253 52 66 COMPLEX PROJEKT Biuro Projektowo - Konsultingowe	Kt. 0351

NAZWA OPRACOWANIA:

Koncepcja Programowa budowy drogi ekspresowej nr S61: Ostrów Mazowiecka – Łomża – Stawiski – Szczuczyn – Ełk – Raczki – Suwałki – Budzisko – granica państwa (Kowno) na odcinku Ostrów Mazowiecka (S8) – Łomża – Stawiski (z wyłączeniem obwodnicy Stawisk)długość ok. 86,2 km (S61), wraz z infrastrukturą techniczną, budowlami i urządzeniami budowlanymi

Zadanie 6
Koniec obwodnicy Stawisk – początek obwodnicy Szczuczyna od km 76+100 do km 92+588, dł. ok. 16,488 km [S61]

NR UMOWY: 1.DP/6/2015 z dnia 01.04.2015	RODZAJ PROJEKTU: **KONCEPCJA PROGRAMOWA**	DATA **12.2015**
TOM: 1/2	TYTUŁ RYSUNKU: **ZBIORCZY PLAN SYTUACYJNY** **(km 1+800 ÷ km 2+000; droga poprzeczna DG 104522B)**	SKALA: **1:1000**
BRANŻA: Wielobranżowy		NR RYS.: **3.02A**

FUNKCJA	TYTUŁ, IMIĘ I NAZWISKO	SPECJALNOŚĆ	NR UPRAWNIEŃ	PODPIS
Główny Projektant	mgr inż. Marek Czapla	drogowa	SLK/0750/POOD/05	
Projektant	mgr inż. Anna Tataruch	drogowa	SLK/4973/POOD/13	
Sprawdzający	mgr inż. Andrzej Kiwiorski	drogowa	879/76 UW Katowice	
Opracował	mgr inż. Sandra Parys	drogowa	–	
Opracował	mgr inż. Mariusz Walczyński	drogowa	–	